



Bilag dagtilbudsprognose 0-5 år

28-05-2013

Baggrund

Sagsnr.
2013-82218

Børne- og Ungdomsforvaltningen vurderer kapacitetsbehovet på 0-5 års området i behovsprognosen.

Dokumentnr.
2013-404279

Børne- og Ungdomsforvaltningen har revideret behovsprognosen, hvor det fremgår, at der er behov for yderligere 38 børnegrupper i 2015, 26 grupper i 2016 og 17 grupper i 2017 (i alt 81 børnegrupper). Årsagen til, at der er behov for flere grupper skyldes, at der er flere børn bosat i kommunen end forventet af KS i befolkningsprognosen fra 2012. Ligeledes er dækningsgraden stigende da flere forældre nu kan få pasning i nærheden af deres bopæl til deres behovsdato. Dækningsgraden ligger dog fortsat under dækningsgraden i andre kommuner, hvor der ikke er udfordringer med kapaciteten, da der ikke er en tilvækst af børn.

Befolkningsprognosen for 2013 viser, at antallet af børn mellem 0-5 år frem til 2017 vil stige med 2342 børn. Prognosen er for denne periode opjusteret med 500 børn sammenlignet med befolkningsprognosen for 2012. Der er altså behov for en yderligere udbygning af kapaciteten de kommende år.

1. Behovsanalysens resultater og konsekvens af dette

Behovsprognose november 2012

Behovsprognosen fra november 2012 viste, at der ikke kunne indføres pasning indenfor fire kilometer fra bopæl. I overførselssagen 2013 blev BUF tildelt anlægsmidler (udvidelse af kapaciteten på 4 grupper samt opsætning af midlertidig pavillonkapacitet) i et omfang så der kunne indføres pasning indenfor 4 kilometer i 2013 og 2014. Behovsprognosen var baseret på befolkningsprognosen for 2012.

Behovsprognosen viste, at der var behov for at udvide kapaciteten med 53 børnegrupper til ibrugtagning i 2016. I overførselssagen 2013 blev der afsat midler til 4 af de 53 grupper (49 grupper blev der ikke afsat anlægsmidler til).

Behovsprognosen april 2013

I nedenstående tabel sammenlignes befolkningsprognosen for 2012 med befolkningsprognosen for 2013. Tabellen viser antallet af personer prognosen er opjusteret med. For eksempel viser den, at hvis BUF udvidede kapaciteten med stigningen i antallet af børn prognosen er opjusteret med ville der være et yderligere anlægsbehov på 34 børnegrupper.

Kapacitetsstyring

Gyldenløvesgade 15
1502 København V

Antal personer befolkningsprognosen for 2013 er opjusteret med ift. befolkningsprognosen for 2012*					
Alder	2013	2014	2015	2016	2017
0-2 år	149	182	168	227	180
3-5 år	105	225	332	338	320
Total	254	407	500	565	500
Grupper**	17	25	29	34	30

*Et positivt tal betyder, at befolkningsprognosen for 2013 er opjusteret ift. befolkningsprognosen for 2012

**Ved dækningsgrad på 100 % for hele målgruppen

For at kunne udarbejde en revideret anlægsplan på 0-5 års området har Børne- og Ungdomsforvaltningen opdateret behovsprognosen fra november 2012. I behovsprognosen for april 2013 er alle eksisterende pladser, samt pladser der er afsat anlægsmidler til at etablere, medregnet i prognosen. I modsætning til tidligere prognoser er denne baseret på befolkningsprognosen for 2013. Derudover analyseres udbygningsbehovet frem til 2017, hvor prognosen for november 2012 analyserede udbygningsbehovet til 2016.

Nedenstående tabel viser over-/ underskuddet af pladser i de enkelte distrikter i perioden 2014-2017. På 0-2 års området er behovet for pladser typisk størst i september/oktober og på 3-5 års området i marts måned. I nedenstående tabel vises behovet for pladser i den måned, hvor udbygningsbehovet er størst.

Som det fremgår af tabellen vil der også i 2014 mangle pladser i spidsbelastningsperioden. Behovet håndteres ved hjælp af en række midlertidige foranstaltninger, der beskrives nærmere nedenfor (se afsnit 2 'Pasningsgaranti og indførelse af pasning indenfor fire kilometer').

Over-/underskud af pladser*								
	2014		2015		2016		2017	
	VG	BH	VG	BH	VG	BH	VG	BH
Amager	-69	-60	-215	-48	-305	-67	-386	-24
Bispebjerg	-47	-68	-82	-39	-109	-76	-119	-56
Nørrebro	-43	-152	-120	-84	-161	-84	-188	-41
Valby	199	-140	184	-72	153	-69	119	-45
Vesterbro	-101	174	-190	-15	-274	4	-312	0
Vanløse	124	-28	54	74	31	55	-5	80
Indre By	-91	164	-65	437	-82	428	-107	428
Østerbro	-32	97	-126	-52	-151	51	-201	85
Over-/underskud af pladser	-60	-13	-560	201	-898	242	-1199	427

*(-) er underskud og (+) er overskud af pladser

I nedenstående tabel vises udbygningsbehovet af børnegrupper i perioden 2014-2017. Tallene svarer til antallet af pladser, der mangler det pågældende år for at opretholde pasning indenfor fire kilometer fra bopæl. Den viser, at der kan indføres pasning indenfor 4 kilometer fra bopæl frem til starten af 2015

Nedenstående tabel viser ydermere, at der er behov for at udvide kapaciteten med 64 grupper i 2016. Behovsprognosen for november 2012 viste et behov på 53 grupper (4 grupper blev finansieret i OFS). Behovet i 2016 er derfor steget med 15 grupper. I 2017 er udbygningsbehovet 17 grupper ud over de 64 grupper i 2016 (i alt 81 grupper).

Langsigtet udbygningsbehov ved udbygning til 100 % af spidsbelastningsbehovet og ved omlægning af pladser der ikke anvendes et helt kalenderår* (antal grupper)				
	2014	2015	2016	2017
Amager	-8	-20	-28	-33
Bispebjerg	-7	-9	-13	-12
Nørrebro	-10	-14	-17	-18
Valby	10	12	10	8
Vesterbro	-1	-17	-23	-26
Vanløse	9	8	5	3
Indre By	0	14	13	11
Østerbro	2	-13	-10	-13
Antal grupper (100 % dækning)	-6	-38	-64	-81
Antal grupper (90 % dækning)	-5	-34	-57	-72

*(-) er underskud og (+) er overskud af grupper

2. Pasningsgaranti og indførelse af pasning indenfor 4 kilometer

2013-2014

BUF vurderer på baggrund af behovsprognosen, at pasning indenfor fire kilometer fra bopæl kan opretholdes frem til udgangen af 2014, såfremt de projekter og midlertidige foranstaltninger, der er vedtaget og afsat midler til står klar på det planlagte tidspunkt.

Som det fremgår af ovenstående tabel vil der også mangle pladser i 2014. Denne udfordring kan dog midlertidigt løses ved at omlægge børnehavempladser til vuggestuepladser. Dette er dog ikke en permanent løsning, da det medfører tilsanding i institutionerne. Derudover får integrerede institutioner også vanskeligere ved, at sikre overgangen for vuggestue til børnehav såfremt børnegrupper løbende omlægges. Desuden er det kun muligt at indføre pasning indenfor fire kilometer fra bopæl, såfremt at overskud af pladser i et distrikt anvendes i et naboladstrakt inden for fire kilometer med underskud af pladser.

2015

Såfremt pasning indenfor 4 kilometer fra bopæl fortsat skal være indført efter 2014 skal følgende faktorer opfyldes:

At kapaciteten skal svare til spidsbelastningsbehovet.

Der skal derfor udbygges til 100 % af spidsbelastningsbehovet. Genindførelse af pasning indenfor fire kilometer vil betyde, at pasningsmulighederne for det enkelte barn indskrænkes og derved kræves der en større fleksibilitet. Såfremt der ikke udbygges til 100 % af spidsbelastningsbehovet vil en uforudset høj befolkningstilvækst, som der er forekommet de sidste par år, også sætte pasningsgarantien indenfor fire kilometer under pres og kan være vanskeligere at opretholde. En uforudset stigende dækningsgrad vil nemmere kunne håndteres såfremt der udbygges til 100 % af spidsbelastningsbehovet.

At der afsættes anlægsmidler til behovet i 2017

Da erfaringen er, at det tager ca. 3 år at bygge en daginstitution bør der afsættes anlægsmidler til at dække behovet i 2017 ellers kan der ikke garanteres pasning indenfor 4 km på sigt.

At der afsættes midler til deponering til fortsat brug af pavilloner efter 2014

Der er ikke afsat deponering til, at de midlertidige pavilloner, der opsættes i 2013/2014 kan anvendes i 2015. Pavilloner kan ikke betragtes som permanent kapacitet, men kan anvendes til tidlig opstart af institutioner, der endnu ikke er færdigbygget eller hvis børnetallet er højere end forventet. I behovsprognosen er kapaciteten primo 2015 reduceret med 60 grupper som følge af, at der ikke er afsat midler til fortsat anvendelse af disse og som følge af, at det ikke vurderes, at alle pavilloner kan blive stående eller er placeret det rigtige sted.

At der ikke forekommer yderligere forsinkelser på anlægsprojekter

Såfremt anlægsprojekterne bliver yderligere forsinket kan det være en udfordring at opretholde pasningsgarantien.

At dækningsgraderne ikke stiger mere end forventet

I løbet de sidste par år er dækningsgraden på 0-5 års området steget. Dette betyder, at behovet for pladser stiger mere end hvad der kunne forventes, ud fra en beregning af den demografiske udvikling.

At befolkningsprognosen for 2013 holder stik

Af de foregående fem prognoser har de fire prognosticeret for lavt et børnetal på 0-5 års området. Såfremt den nuværende også estimerer et lavere børnetal end det faktiske kan det være vanskeligt at opretholde pasningsgarantien.

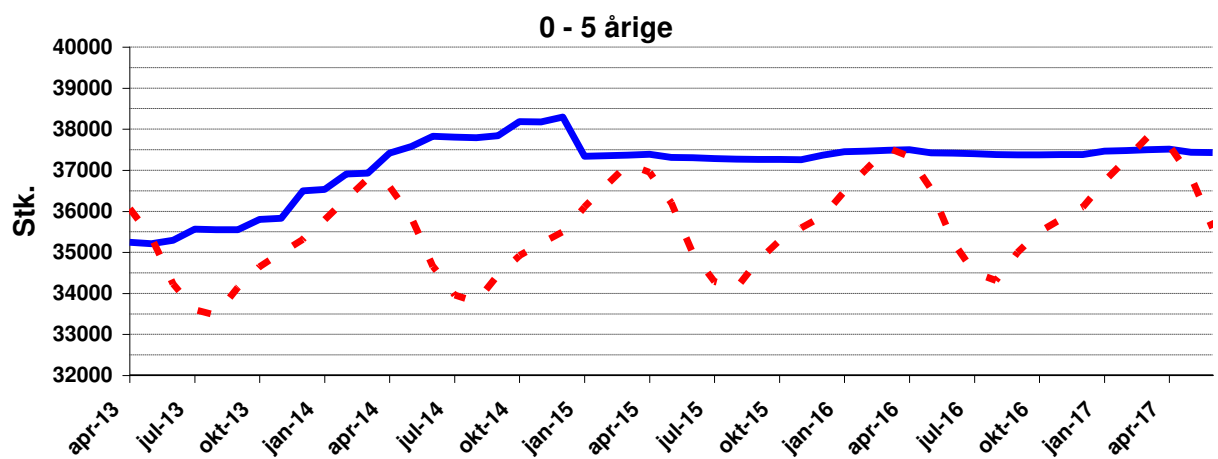
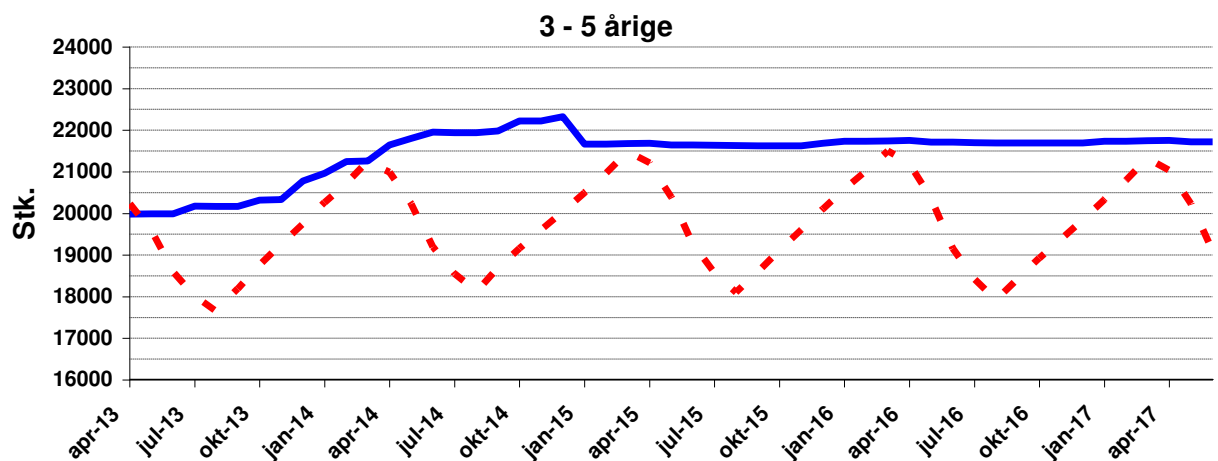
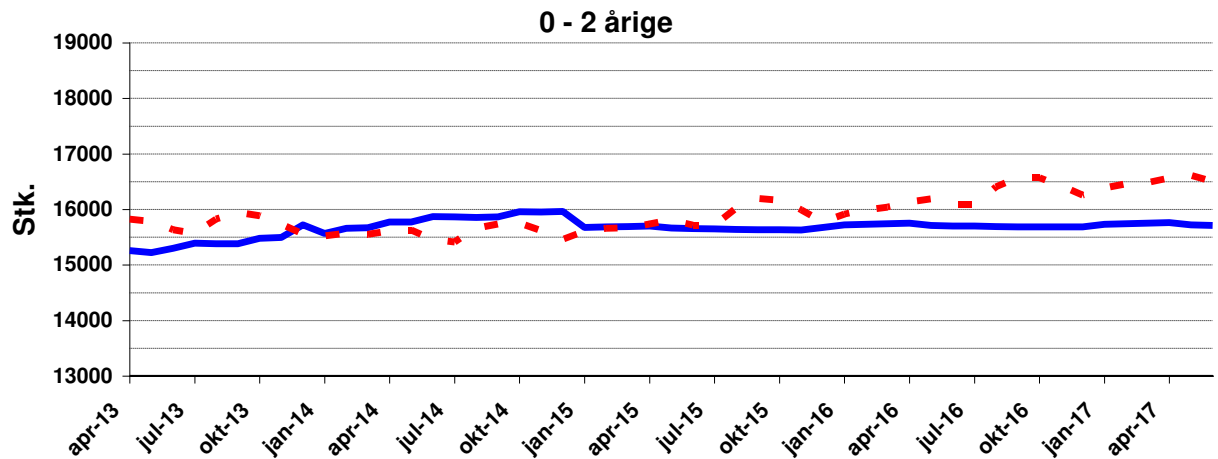

udmeldt kapacitet
 normeret kapacitet
 forventet behov

Københavns Kommune

Prognoser pr.: 01-04-2013

Hele Kommunen



16-05-2013

Måned	0 -2 årige				3 - 5 årige				0 - 5 årige (Stk)			
	progn. behov	norm. kapac.	afv.	udmel. kapac.	progn. behov	norm. kapac.	afv.	udmel. kapac.	progn. behov	norm. kapac.	afv.	udmel. kapac.
apr-13	15827	15259	-568	0	20233	19986	-247	0	36060	35245	-815	0
maj-13	15782	15222	-560	0	19586	19991	405	0	35369	35213	-156	0
jun-13	15637	15302	-335	0	18595	19991	1396	0	34231	35293	1062	0
jul-13	15573	15393	-180	0	18018	20174	2156	0	33591	35567	1976	0
aug-13	15826	15383	-443	0	17647	20168	2521	0	33472	35551	2079	0
sep-13	15946	15382	-564	0	18194	20167	1973	0	34139	35549	1410	0
okt-13	15884	15478	-406	0	18763	20321	1558	0	34647	35799	1152	0
nov-13	15731	15496	-235	0	19256	20335	1079	0	34987	35831	844	0
dec-13	15563	15722	159	0	19750	20779	1029	0	35314	36501	1187	0
jan-14	15527	15568	41	0	20264	20962	698	0	35791	36530	739	0
feb-14	15570	15662	92	0	20723	21248	525	0	36294	36910	616	0
mar-14	15550	15669	119	0	21249	21260	11	0	36799	36929	130	0
apr-14	15613	15775	162	0	20991	21642	651	0	36604	37417	813	0
maj-14	15629	15774	145	0	20233	21801	1568	0	35861	37575	1714	0
jun-14	15460	15872	412	0	19195	21955	2760	0	34655	37827	3172	0
jul-14	15412	15867	455	0	18547	21943	3396	0	33958	37810	3852	0
aug-14	15664	15857	193	0	18123	21937	3814	0	33787	37794	4007	0
sep-14	15739	15864	125	0	18697	21978	3281	0	34436	37842	3406	0
okt-14	15755	15960	205	0	19160	22220	3060	0	34915	38180	3265	0
nov-14	15616	15954	338	0	19602	22220	2618	0	35218	38174	2956	0
dec-14	15463	15966	503	0	20033	22327	2294	0	35496	38293	2797	0
jan-15	15608	15676	68	0	20496	21665	1169	0	36104	37341	1237	0
feb-15	15660	15686	26	0	20962	21665	703	0	36622	37351	729	0
mar-15	15666	15693	27	0	21477	21677	200	0	37143	37370	227	0
apr-15	15739	15703	-36	0	21209	21686	477	0	36948	37389	441	0
maj-15	15811	15666	-145	0	20391	21647	1256	0	36202	37313	1111	0
jun-15	15717	15656	-61	0	19266	21647	2381	0	34984	37303	2319	0
jul-15	15714	15651	-63	0	18569	21635	3066	0	34283	37286	3003	0
aug-15	16016	15641	-375	0	18101	21629	3528	0	34117	37270	3153	0
sep-15	16194	15636	-558	0	18591	21626	3035	0	34785	37262	2477	0
okt-15	16171	15636	-535	0	19109	21626	2517	0	35280	37262	1982	0
nov-15	15990	15630	-360	0	19603	21626	2023	0	35593	37256	1663	0
dec-15	15776	15678	-98	0	20106	21689	1583	0	35882	37367	1485	0
jan-16	15910	15724	-186	0	20576	21731	1155	0	36486	37455	969	0
feb-16	15988	15734	-254	0	21027	21731	704	0	37015	37465	450	0
mar-16	16043	15741	-302	0	21502	21743	241	0	37544	37484	-60	0
apr-16	16133	15751	-382	0	21197	21752	555	0	37330	37503	173	0
maj-16	16191	15714	-477	0	20344	21713	1369	0	36535	37427	892	0
jun-16	16089	15704	-385	0	19161	21713	2552	0	35250	37417	2167	0
jul-16	16090	15699	-391	0	18414	21701	3287	0	34504	37400	2896	0
aug-16	16405	15689	-716	0	17906	21695	3789	0	34312	37384	3072	0
sep-16	16567	15684	-883	0	18425	21692	3267	0	34992	37376	2384	0
okt-16	16570	15684	-886	0	18924	21692	2768	0	35494	37376	1882	0
nov-16	16426	15688	-738	0	19385	21696	2311	0	35810	37384	1574	0
dec-16	16256	15688	-568	0	19844	21693	1849	0	36100	37381	1281	0
jan-17	16387	15734	-653	0	20333	21735	1402	0	36720	37469	749	0
feb-17	16465	15744	-721	0	20794	21735	941	0	37259	37479	220	0
mar-17	16480	15751	-729	0	21320	21747	427	0	37799	37498	-301	0
apr-17	16565	15761	-804	0	21036	21756	720	0	37602	37517	-85	0
maj-17	16614	15724	-890	0	20228	21717	1489	0	36842	37441	599	0
jun-17	16500	15714	-786	0	19094	21717	2623	0	35594	37431	1837	0

progn. behov	prognosens forventede behov	norm. kapac.	maksimal norm. kapacitet	udmel. kapac.	udmeldt kapacitet
--------------	-----------------------------	--------------	--------------------------	---------------	-------------------

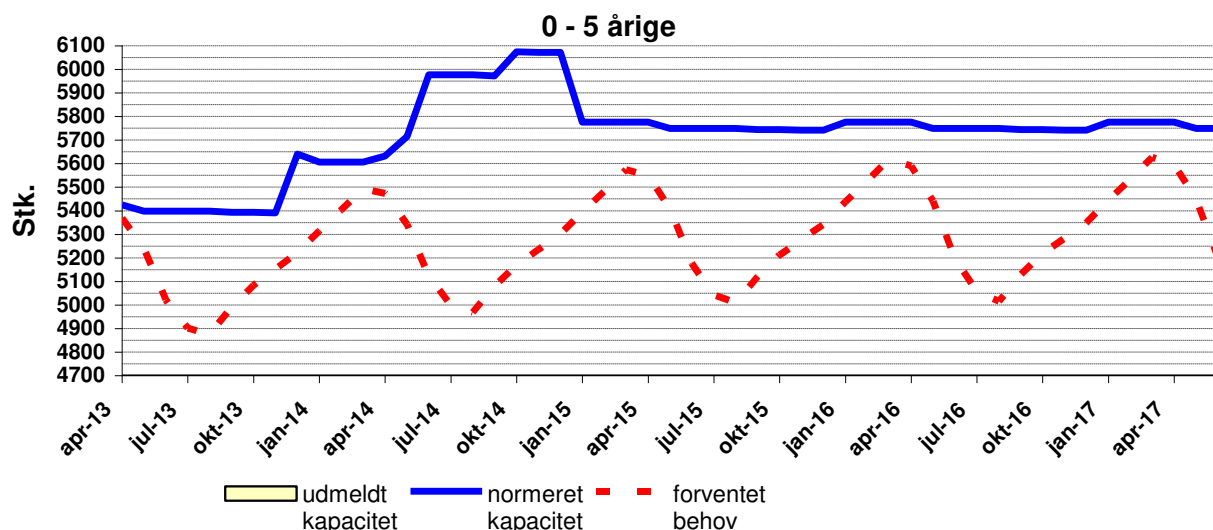
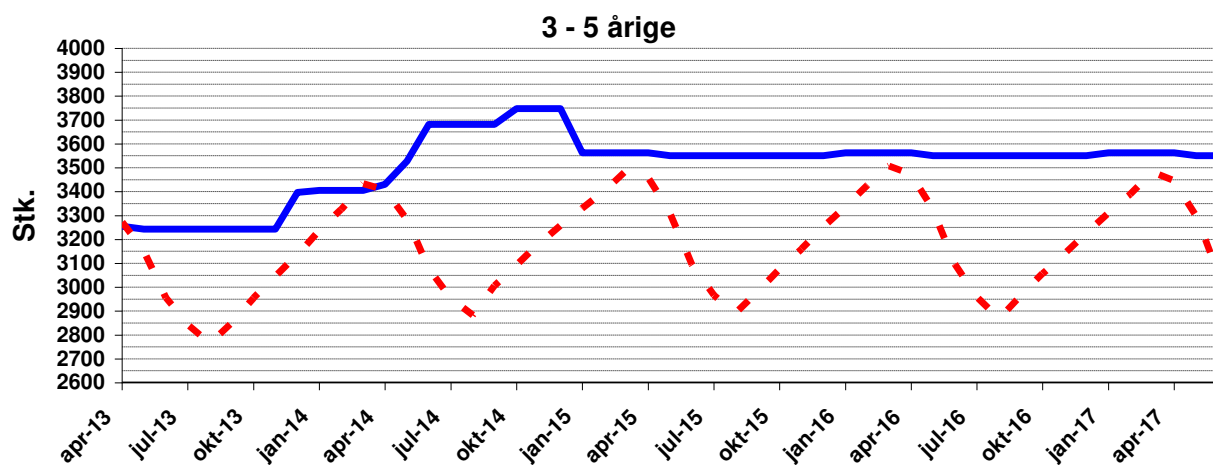
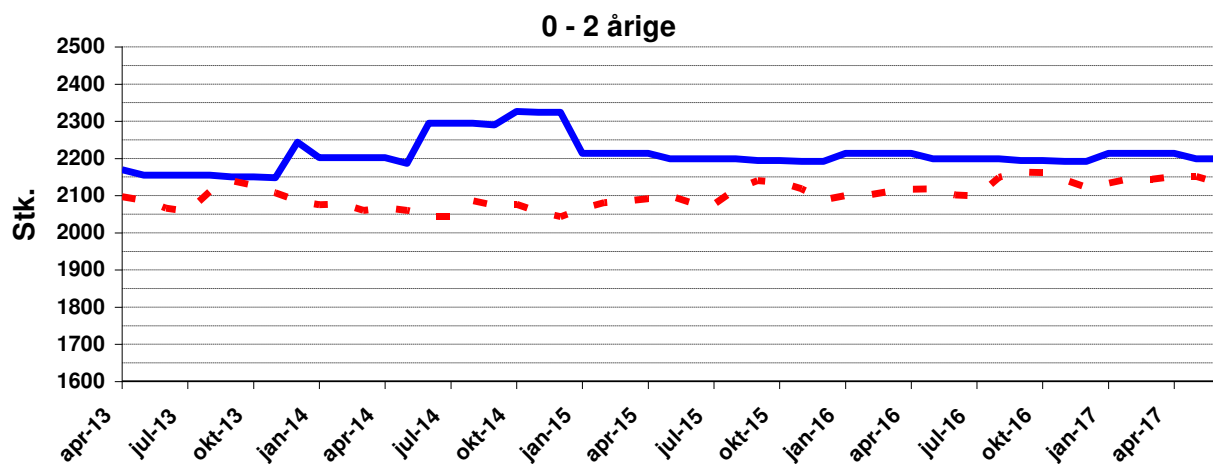

udmeldt kapacitet
 normeret kapacitet
 forventet behov

Københavns Kommune

Prognoser pr.: 01-04-2013

Vanløse, Brønshøj-Husum



16-05-2013

Måned	0 - 2 årige				3 - 5 årige				0 - 5 årige (Stk)			
	progn. behov	norm. kapac.	afv.	udmel. kapac.	progn. behov	norm. kapac.	afv.	udmel. kapac.	progn. behov	norm. kapac.	afv.	udmel. kapac.
apr-13	2097	2170	73	0	3271	3255	-16	0	5369	5425	56	0
maj-13	2087	2155	68	0	3152	3243	91	0	5239	5398	159	0
jun-13	2066	2155	89	0	2956	3243	287	0	5022	5398	376	0
jul-13	2057	2155	98	0	2844	3243	399	0	4901	5398	497	0
aug-13	2111	2155	44	0	2764	3243	479	0	4875	5398	523	0
sep-13	2139	2150	11	0	2850	3243	393	0	4989	5393	404	0
okt-13	2128	2150	22	0	2954	3243	289	0	5082	5393	311	0
nov-13	2107	2148	41	0	3044	3243	199	0	5152	5391	239	0
dec-13	2086	2244	158	0	3136	3397	261	0	5223	5641	418	0
jan-14	2076	2202	126	0	3237	3405	168	0	5313	5607	294	0
feb-14	2078	2202	124	0	3325	3405	80	0	5402	5607	205	0
mar-14	2060	2202	142	0	3433	3405	-28	0	5493	5607	114	0
apr-14	2068	2202	134	0	3406	3430	24	0	5474	5632	158	0
maj-14	2060	2187	127	0	3282	3528	246	0	5343	5715	372	0
jun-14	2044	2295	251	0	3077	3682	605	0	5121	5977	856	0
jul-14	2045	2295	250	0	2952	3682	730	0	4997	5977	980	0
aug-14	2085	2295	210	0	2883	3682	799	0	4968	5977	1009	0
sep-14	2073	2290	217	0	3007	3682	675	0	5079	5972	893	0
okt-14	2076	2326	250	0	3093	3748	655	0	5169	6074	905	0
nov-14	2057	2324	267	0	3179	3748	569	0	5235	6072	837	0
dec-14	2043	2324	281	0	3258	3748	490	0	5301	6072	771	0
jan-15	2064	2214	150	0	3330	3562	232	0	5394	5776	382	0
feb-15	2081	2214	133	0	3402	3562	160	0	5483	5776	293	0
mar-15	2086	2214	128	0	3488	3562	74	0	5574	5776	202	0
apr-15	2092	2214	122	0	3458	3562	104	0	5550	5776	226	0
maj-15	2099	2199	100	0	3310	3550	240	0	5409	5749	340	0
jun-15	2080	2199	119	0	3095	3550	455	0	5176	5749	573	0
jul-15	2076	2199	123	0	2967	3550	583	0	5043	5749	706	0
aug-15	2118	2199	81	0	2891	3550	659	0	5009	5749	740	0
sep-15	2140	2194	54	0	2981	3550	569	0	5121	5744	623	0
okt-15	2136	2194	58	0	3075	3550	475	0	5211	5744	533	0
nov-15	2118	2192	74	0	3159	3550	391	0	5277	5742	465	0
dec-15	2088	2192	104	0	3254	3550	296	0	5343	5742	399	0
jan-16	2100	2214	114	0	3337	3562	225	0	5437	5776	339	0
feb-16	2101	2214	113	0	3426	3562	136	0	5527	5776	249	0
mar-16	2111	2214	103	0	3507	3562	55	0	5618	5776	158	0
apr-16	2117	2214	97	0	3473	3562	89	0	5590	5776	186	0
maj-16	2118	2199	81	0	3323	3550	227	0	5441	5749	308	0
jun-16	2101	2199	98	0	3095	3550	455	0	5197	5749	552	0
jul-16	2100	2199	99	0	2956	3550	594	0	5056	5749	693	0
aug-16	2148	2199	51	0	2868	3550	682	0	5016	5749	733	0
sep-16	2163	2194	31	0	2965	3550	585	0	5128	5744	616	0
okt-16	2162	2194	32	0	3056	3550	494	0	5218	5744	526	0
nov-16	2143	2192	49	0	3141	3550	409	0	5284	5742	458	0
dec-16	2122	2192	70	0	3226	3550	324	0	5348	5742	394	0
jan-17	2133	2214	81	0	3311	3562	251	0	5444	5776	332	0
feb-17	2145	2214	69	0	3389	3562	173	0	5534	5776	242	0
mar-17	2144	2214	70	0	3482	3562	80	0	5626	5776	150	0
apr-17	2151	2214	63	0	3446	3562	116	0	5597	5776	179	0
maj-17	2151	2199	48	0	3295	3550	255	0	5447	5749	302	0
jun-17	2135	2199	64	0	3064	3550	486	0	5199	5749	550	0

progn. behov	prognosens forventede behov	norm. kapac.	maksimal norm. kapacitet	udmel. kapac.	udmeldt kapacitet
--------------	-----------------------------	--------------	--------------------------	---------------	-------------------

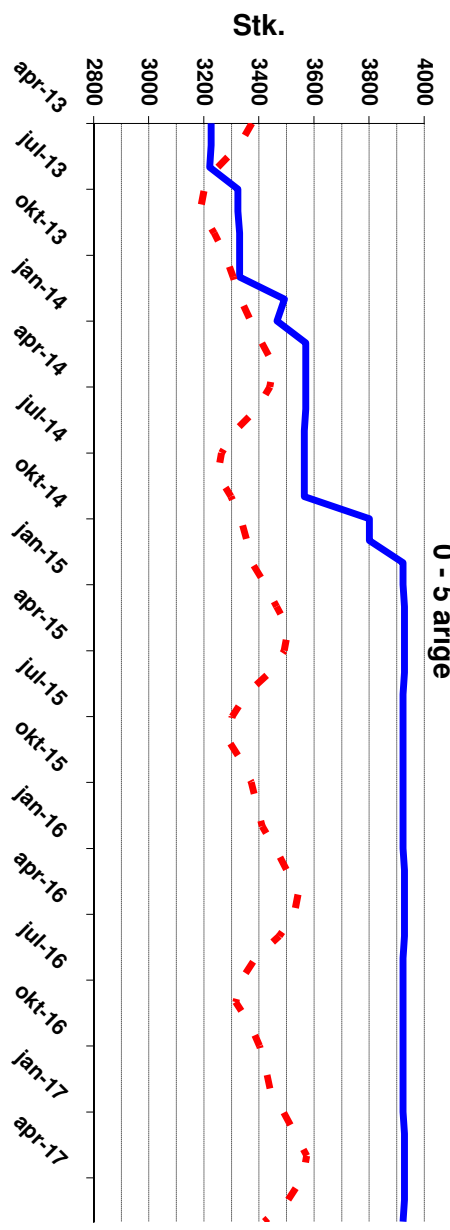
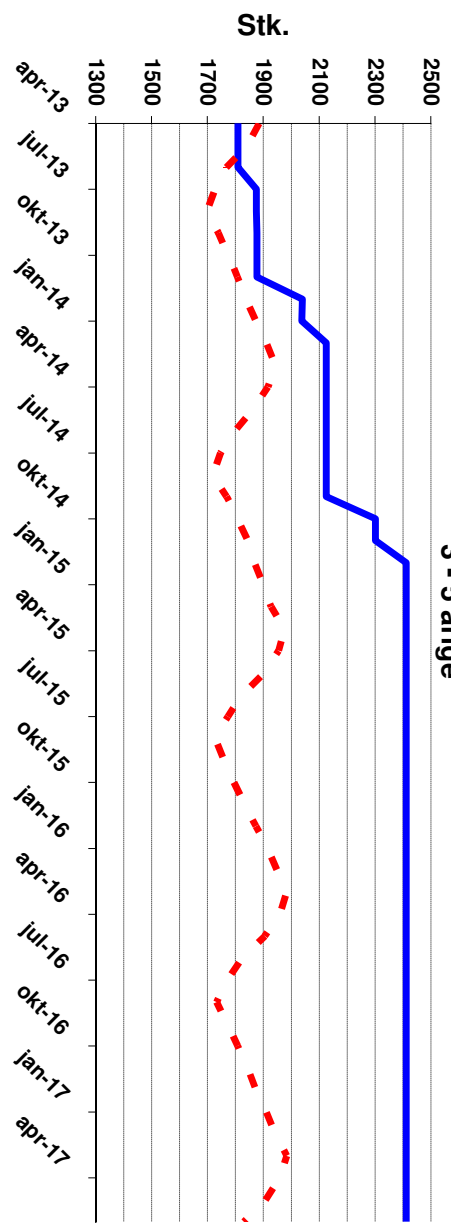
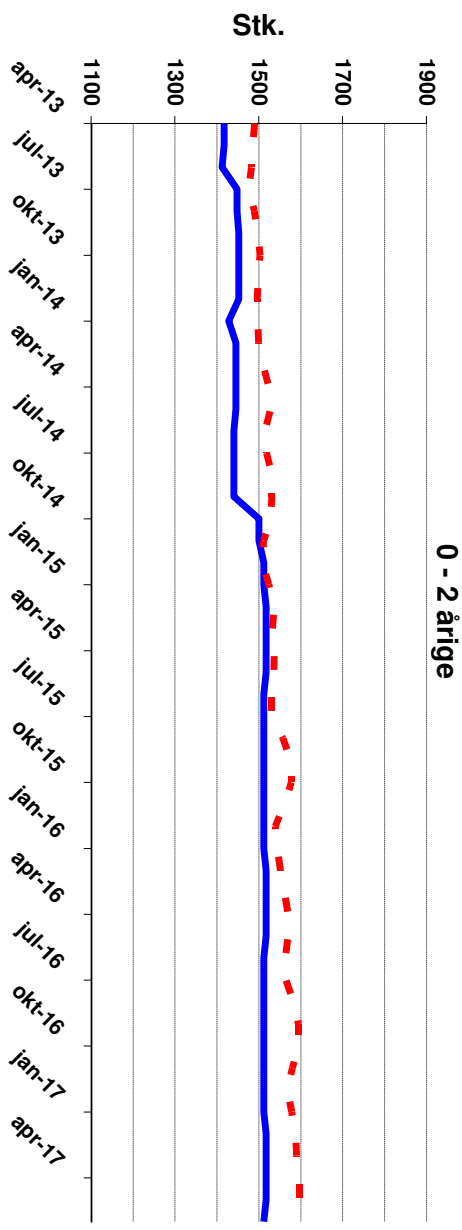

udmeldt kapacitet
 normeret kapacitet
 forventet behov

Københavns Kommune

Prognoser pr.: 01-04-2013

Indre By



16-05-2013

Måned	0 - 2 årige				3 - 5 årige				0 - 5 årige (Stk)			
	progn. behov	norm. kapac.	afv.	udmel. kapac.	progn. behov	norm. kapac.	afv.	udmel. kapac.	progn. behov	norm. kapac.	afv.	udmel. kapac.
apr-13	1490	1417	-73	0	1884	1809	-75	0	3374	3226	-148	0
maj-13	1485	1417	-68	0	1842	1809	-33	0	3327	3226	-101	0
jun-13	1482	1412	-70	0	1767	1809	42	0	3249	3221	-28	0
jul-13	1475	1448	-27	0	1726	1875	149	0	3201	3323	122	0
aug-13	1489	1448	-41	0	1698	1875	177	0	3186	3323	137	0
sep-13	1498	1452	-46	0	1739	1877	138	0	3237	3329	92	0
okt-13	1502	1452	-50	0	1774	1877	103	0	3277	3329	52	0
nov-13	1498	1452	-46	0	1807	1877	70	0	3305	3329	24	0
dec-13	1496	1452	-44	0	1836	2040	204	0	3332	3492	160	0
jan-14	1497	1428	-69	0	1873	2037	164	0	3370	3465	95	0
feb-14	1500	1445	-55	0	1910	2125	215	0	3410	3570	160	0
mar-14	1509	1445	-64	0	1943	2125	182	0	3452	3570	118	0
apr-14	1523	1445	-78	0	1916	2125	209	0	3439	3570	131	0
maj-14	1528	1445	-83	0	1864	2125	261	0	3391	3570	179	0
jun-14	1514	1440	-74	0	1797	2125	328	0	3311	3565	254	0
jul-14	1518	1440	-78	0	1746	2125	379	0	3264	3565	301	0
aug-14	1531	1440	-91	0	1718	2125	407	0	3249	3565	316	0
sep-14	1531	1440	-91	0	1767	2125	358	0	3298	3565	267	0
okt-14	1527	1500	-27	0	1807	2301	494	0	3334	3801	467	0
nov-14	1511	1500	-11	0	1844	2301	457	0	3355	3801	446	0
dec-14	1507	1512	5	0	1867	2411	544	0	3375	3923	548	0
jan-15	1524	1512	-12	0	1899	2411	512	0	3423	3923	500	0
feb-15	1536	1517	-19	0	1927	2411	484	0	3464	3928	464	0
mar-15	1532	1517	-15	0	1974	2411	437	0	3507	3928	421	0
apr-15	1537	1517	-20	0	1955	2411	456	0	3491	3928	437	0
maj-15	1536	1517	-19	0	1904	2411	507	0	3439	3928	489	0
jun-15	1530	1512	-18	0	1824	2411	587	0	3354	3923	569	0
jul-15	1530	1512	-18	0	1773	2411	638	0	3303	3923	620	0
aug-15	1557	1512	-45	0	1727	2411	684	0	3284	3923	639	0
sep-15	1576	1512	-64	0	1759	2411	652	0	3335	3923	588	0
okt-15	1577	1512	-65	0	1794	2411	617	0	3371	3923	552	0
nov-15	1560	1512	-48	0	1832	2411	579	0	3392	3923	531	0
dec-15	1539	1512	-27	0	1873	2411	538	0	3411	3923	512	0
jan-16	1544	1512	-32	0	1915	2411	496	0	3459	3923	464	0
feb-16	1551	1517	-34	0	1949	2411	462	0	3500	3928	428	0
mar-16	1561	1517	-44	0	1983	2411	428	0	3543	3928	385	0
apr-16	1569	1517	-52	0	1958	2411	453	0	3527	3928	401	0
maj-16	1570	1517	-53	0	1904	2411	507	0	3474	3928	454	0
jun-16	1563	1512	-51	0	1824	2411	587	0	3387	3923	536	0
jul-16	1563	1512	-51	0	1771	2411	640	0	3334	3923	589	0
aug-16	1583	1512	-71	0	1732	2411	679	0	3315	3923	608	0
sep-16	1594	1512	-82	0	1772	2411	639	0	3366	3923	557	0
okt-16	1594	1512	-82	0	1808	2411	603	0	3402	3923	521	0
nov-16	1579	1512	-67	0	1843	2411	568	0	3422	3923	501	0
dec-16	1567	1512	-55	0	1874	2411	537	0	3441	3923	482	0
jan-17	1578	1512	-66	0	1910	2411	501	0	3488	3923	435	0
feb-17	1588	1517	-71	0	1942	2411	469	0	3530	3928	398	0
mar-17	1590	1517	-73	0	1983	2411	428	0	3573	3928	355	0
apr-17	1598	1517	-81	0	1959	2411	452	0	3557	3928	371	0
maj-17	1597	1517	-80	0	1908	2411	503	0	3505	3928	423	0
jun-17	1589	1512	-77	0	1829	2411	582	0	3419	3923	504	0

progn. behov	prognosens forventede behov	norm. kapac.	maksimal norm. kapacitet	udmel. kapac.	udmeldt kapacitet
--------------	-----------------------------	--------------	--------------------------	---------------	-------------------

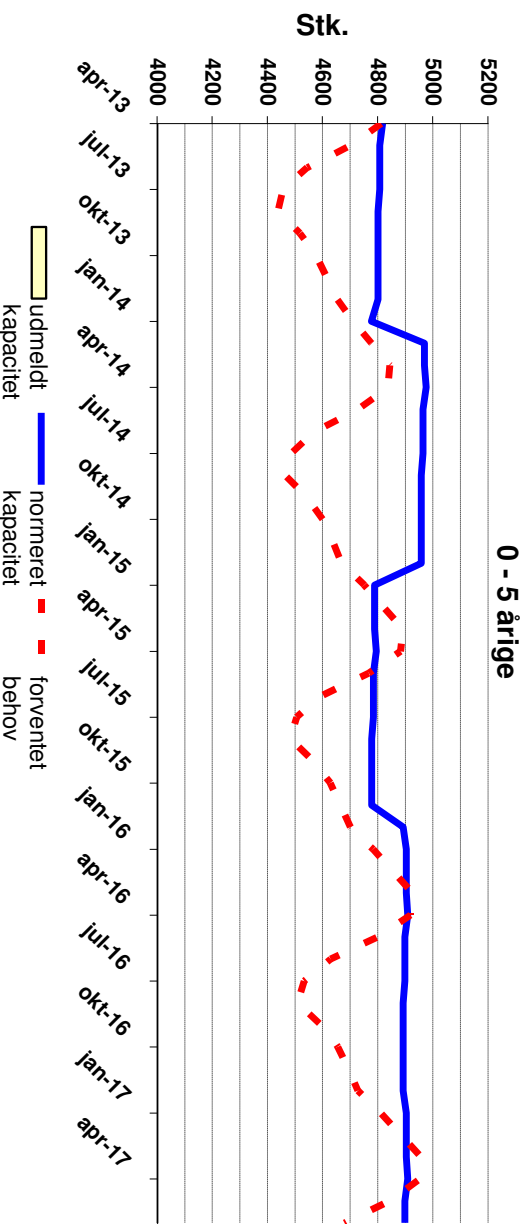
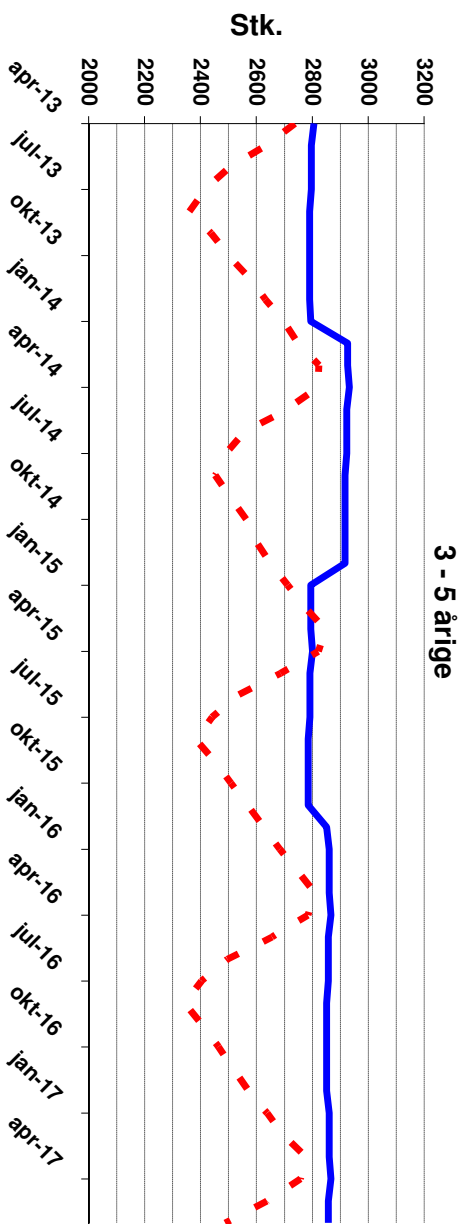
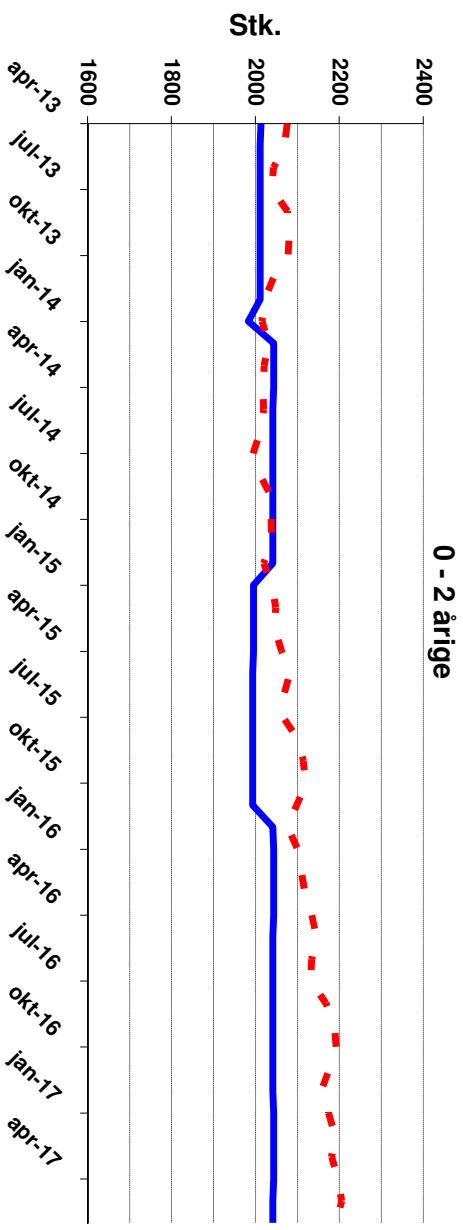

udmeldt kapacitet normeret kapacitet forventet behov

Københavns Kommune

Prognoser pr.: 01-04-2013

Østerbro



16-05-2013

Måned	0 -2 årige				3 - 5 årige				0 - 5 årige (Stk)			
	progn. behov	norm. kapac.	afv.	udmel. kapac.	progn. behov	norm. kapac.	afv.	udmel. kapac.	progn. behov	norm. kapac.	afv.	udmel. kapac.
apr-13	2076	2013	-63	0	2736	2805	69	0	4812	4818	6	0
maj-13	2069	2011	-58	0	2633	2796	163	0	4702	4807	105	0
jun-13	2043	2011	-32	0	2501	2796	295	0	4544	4807	263	0
jul-13	2040	2011	-29	0	2417	2796	379	0	4457	4807	350	0
aug-13	2076	2011	-65	0	2360	2790	430	0	4436	4801	365	0
sep-13	2081	2011	-70	0	2436	2790	354	0	4517	4801	284	0
okt-13	2078	2011	-67	0	2499	2790	291	0	4577	4801	224	0
nov-13	2043	2011	-32	0	2571	2790	219	0	4614	4801	187	0
dec-13	2021	2011	-10	0	2632	2790	158	0	4653	4801	148	0
jan-14	2015	1983	-32	0	2697	2794	97	0	4712	4777	65	0
feb-14	2030	2043	13	0	2748	2926	178	0	4777	4969	192	0
mar-14	2021	2043	22	0	2823	2926	103	0	4844	4969	125	0
apr-14	2018	2043	25	0	2818	2932	114	0	4836	4975	139	0
maj-14	2019	2041	22	0	2709	2923	214	0	4728	4964	236	0
jun-14	2012	2041	29	0	2560	2923	363	0	4571	4964	393	0
jul-14	1994	2041	47	0	2491	2923	432	0	4484	4964	480	0
aug-14	2011	2041	30	0	2452	2917	465	0	4462	4958	496	0
sep-14	2037	2041	4	0	2505	2917	412	0	4542	4958	416	0
okt-14	2037	2041	4	0	2562	2917	355	0	4600	4958	358	0
nov-14	2038	2041	3	0	2598	2917	319	0	4636	4958	322	0
dec-14	2019	2041	22	0	2649	2917	268	0	4668	4958	290	0
jan-15	2039	1995	-44	0	2711	2794	83	0	4751	4789	38	0
feb-15	2048	1995	-53	0	2773	2794	21	0	4821	4789	-32	0
mar-15	2046	1995	-51	0	2846	2794	-52	0	4892	4789	-103	0
apr-15	2062	1995	-67	0	2821	2800	-21	0	4883	4795	-88	0
maj-15	2082	1993	-89	0	2686	2791	105	0	4768	4784	16	0
jun-15	2067	1993	-74	0	2533	2791	258	0	4600	4784	184	0
jul-15	2065	1993	-72	0	2441	2791	350	0	4506	4784	278	0
aug-15	2101	1993	-108	0	2381	2785	404	0	4482	4778	296	0
sep-15	2114	1993	-121	0	2452	2785	333	0	4566	4778	212	0
okt-15	2119	1993	-126	0	2508	2785	277	0	4627	4778	151	0
nov-15	2098	1993	-105	0	2568	2785	217	0	4666	4778	112	0
dec-15	2076	2041	-35	0	2625	2851	226	0	4701	4892	191	0
jan-16	2100	2043	-57	0	2683	2860	177	0	4783	4903	120	0
feb-16	2109	2043	-66	0	2746	2860	114	0	4855	4903	48	0
mar-16	2118	2043	-75	0	2809	2860	51	0	4927	4903	-24	0
apr-16	2134	2043	-91	0	2784	2866	82	0	4918	4909	-9	0
maj-16	2145	2041	-104	0	2655	2857	202	0	4800	4898	98	0
jun-16	2134	2041	-93	0	2495	2857	362	0	4629	4898	269	0
jul-16	2131	2041	-90	0	2402	2857	455	0	4533	4898	365	0
aug-16	2168	2041	-127	0	2341	2851	510	0	4508	4892	384	0
sep-16	2187	2041	-146	0	2406	2851	445	0	4593	4892	299	0
okt-16	2192	2041	-151	0	2463	2851	388	0	4655	4892	237	0
nov-16	2176	2041	-135	0	2517	2851	334	0	4693	4892	199	0
dec-16	2156	2041	-115	0	2572	2851	279	0	4728	4892	164	0
jan-17	2173	2043	-130	0	2637	2860	223	0	4811	4903	92	0
feb-17	2188	2043	-145	0	2695	2860	165	0	4884	4903	19	0
mar-17	2181	2043	-138	0	2775	2860	85	0	4957	4903	-54	0
apr-17	2196	2043	-153	0	2757	2866	109	0	4953	4909	-44	0
maj-17	2205	2041	-164	0	2636	2857	221	0	4842	4898	56	0
jun-17	2191	2041	-150	0	2488	2857	369	0	4679	4898	219	0

progn. behov	prognosens forventede behov	norm. kapac.	maksimal norm. kapacitet	udmel. kapac.	udmeldt kapacitet
--------------	-----------------------------	--------------	--------------------------	---------------	-------------------

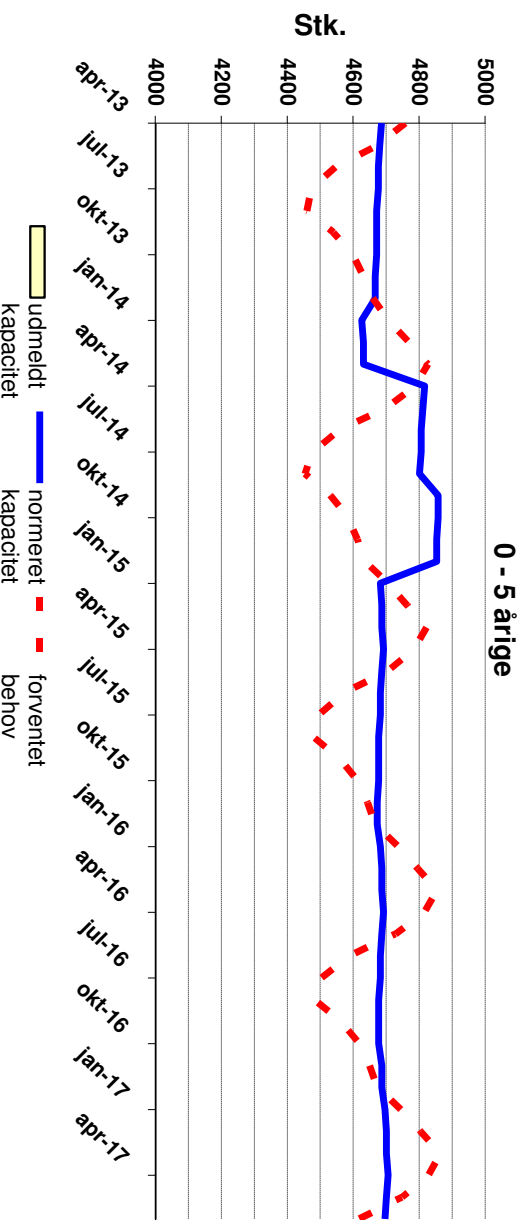
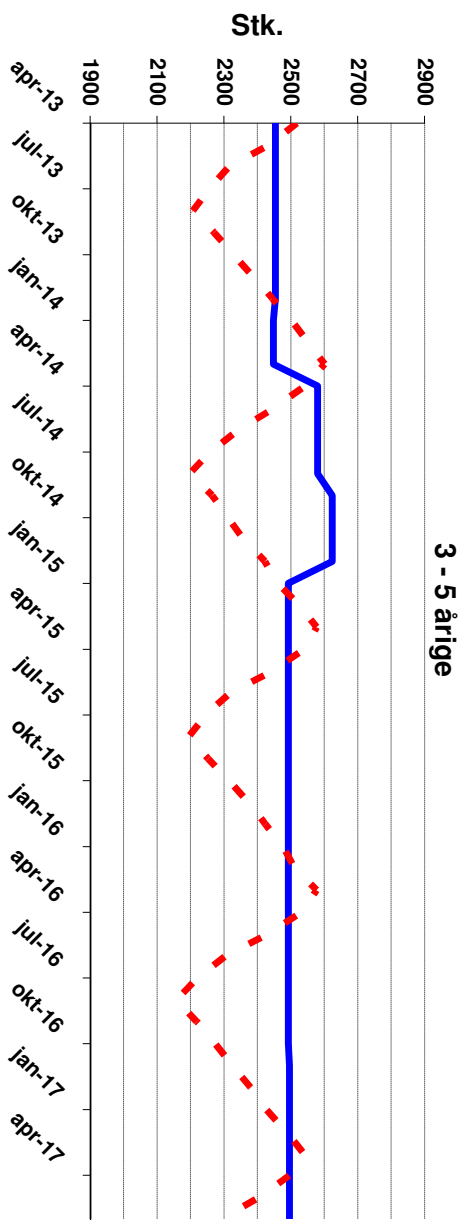
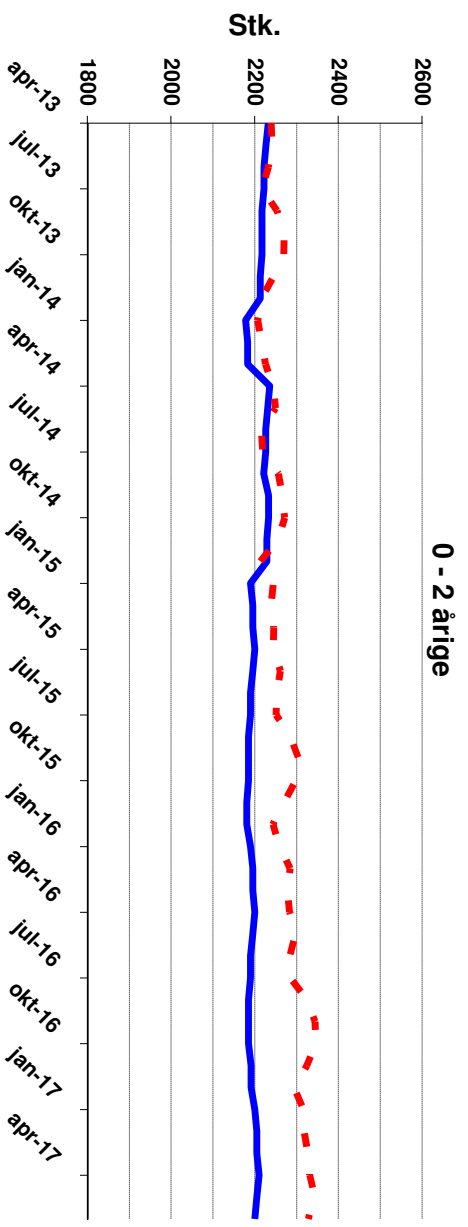

Københavns Kommune

Prognoser pr.: 01-04-2013

Nørrebro



16-05-2013

Måned	0 - 2 årige				3 - 5 årige				0 - 5 årige (Stk)			
	progn. behov	norm. kapac.	afv.	udmel. kapac.	progn. behov	norm. kapac.	afv.	udmel. kapac.	progn. behov	norm. kapac.	afv.	udmel. kapac.
apr-13	2239	2232	-7	0	2517	2454	-63	0	4757	4686	-71	0
maj-13	2241	2227	-14	0	2434	2454	20	0	4675	4681	6	0
jun-13	2232	2222	-10	0	2314	2454	140	0	4546	4676	130	0
jul-13	2217	2222	5	0	2255	2454	199	0	4472	4676	204	0
aug-13	2253	2217	-36	0	2206	2454	248	0	4459	4671	212	0
sep-13	2270	2217	-53	0	2270	2454	184	0	4539	4671	132	0
okt-13	2269	2217	-52	0	2329	2454	125	0	4598	4671	73	0
nov-13	2245	2213	-32	0	2386	2454	68	0	4631	4667	36	0
dec-13	2215	2213	-2	0	2444	2454	10	0	4659	4667	8	0
jan-14	2207	2178	-29	0	2500	2448	-52	0	4707	4626	-81	0
feb-14	2217	2183	-34	0	2551	2448	-103	0	4768	4631	-137	0
mar-14	2226	2183	-43	0	2600	2448	-152	0	4826	4631	-195	0
apr-14	2244	2236	-8	0	2542	2580	38	0	4786	4816	30	0
maj-14	2249	2231	-18	0	2449	2580	131	0	4699	4811	112	0
jun-14	2216	2226	10	0	2343	2580	237	0	4559	4806	247	0
jul-14	2219	2226	7	0	2257	2580	323	0	4476	4806	330	0
aug-14	2257	2221	-36	0	2197	2580	383	0	4454	4801	347	0
sep-14	2266	2233	-33	0	2264	2624	360	0	4530	4857	327	0
okt-14	2272	2233	-39	0	2312	2624	312	0	4584	4857	273	0
nov-14	2255	2229	-26	0	2357	2624	267	0	4613	4853	240	0
dec-14	2212	2229	17	0	2422	2624	202	0	4635	4853	218	0
jan-15	2244	2190	-54	0	2461	2492	31	0	4705	4682	-23	0
feb-15	2239	2195	-44	0	2524	2492	-32	0	4763	4687	-76	0
mar-15	2245	2195	-50	0	2576	2492	-84	0	4821	4687	-134	0
apr-15	2244	2200	-44	0	2541	2492	-49	0	4785	4692	-93	0
maj-15	2261	2195	-66	0	2443	2492	49	0	4704	4687	-17	0
jun-15	2253	2190	-63	0	2319	2492	173	0	4572	4682	110	0
jul-15	2251	2190	-61	0	2245	2492	247	0	4496	4682	186	0
aug-15	2285	2185	-100	0	2193	2492	299	0	4478	4677	199	0
sep-15	2305	2185	-120	0	2253	2492	239	0	4558	4677	119	0
okt-15	2298	2185	-113	0	2315	2492	177	0	4613	4677	64	0
nov-15	2269	2181	-88	0	2374	2492	118	0	4643	4673	30	0
dec-15	2243	2181	-62	0	2423	2492	69	0	4666	4673	7	0
jan-16	2259	2190	-69	0	2476	2492	16	0	4735	4682	-53	0
feb-16	2284	2195	-89	0	2510	2492	-18	0	4795	4687	-108	0
mar-16	2277	2195	-82	0	2576	2492	-84	0	4854	4687	-167	0
apr-16	2283	2200	-83	0	2532	2492	-40	0	4815	4692	-123	0
maj-16	2297	2195	-102	0	2431	2492	61	0	4727	4687	-40	0
jun-16	2284	2190	-94	0	2303	2492	189	0	4586	4682	96	0
jul-16	2284	2190	-94	0	2220	2492	272	0	4503	4682	179	0
aug-16	2325	2185	-140	0	2158	2492	334	0	4483	4677	194	0
sep-16	2344	2185	-159	0	2219	2492	273	0	4563	4677	114	0
okt-16	2346	2185	-161	0	2273	2492	219	0	4619	4677	58	0
nov-16	2325	2191	-134	0	2325	2496	171	0	4649	4687	38	0
dec-16	2293	2191	-102	0	2379	2496	117	0	4672	4687	15	0
jan-17	2316	2200	-116	0	2427	2496	69	0	4743	4696	-47	0
feb-17	2318	2205	-113	0	2485	2496	11	0	4803	4701	-102	0
mar-17	2327	2205	-122	0	2537	2496	-41	0	4863	4701	-162	0
apr-17	2331	2210	-121	0	2497	2496	-1	0	4828	4706	-122	0
maj-17	2343	2205	-138	0	2405	2496	91	0	4748	4701	-47	0
jun-17	2328	2200	-128	0	2289	2496	207	0	4617	4696	79	0

progn. behov	prognosens forventede behov	norm. kapac.	maksimal norm. kapacitet	udmel. kapac.	udmeldt kapacitet
--------------	-----------------------------	--------------	--------------------------	---------------	-------------------

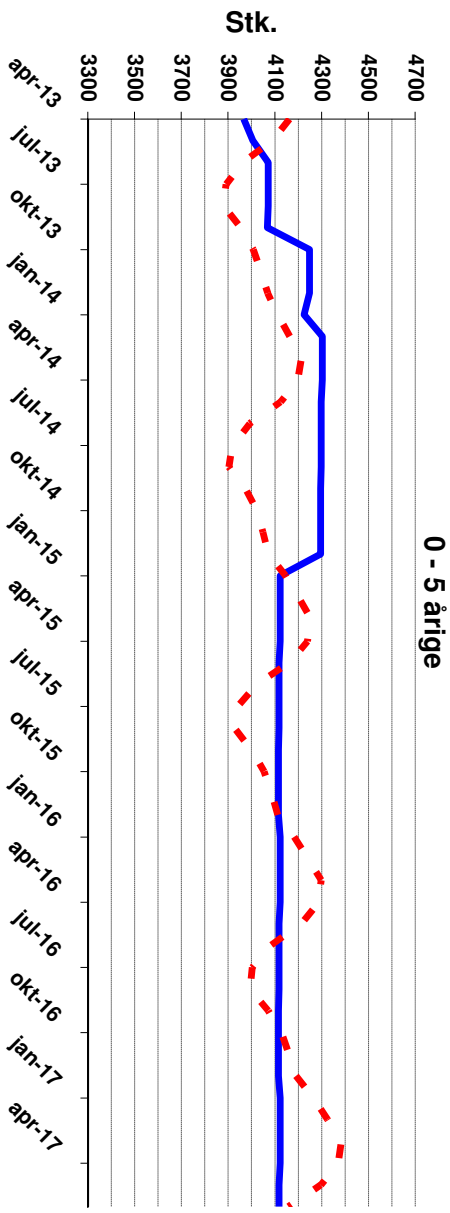
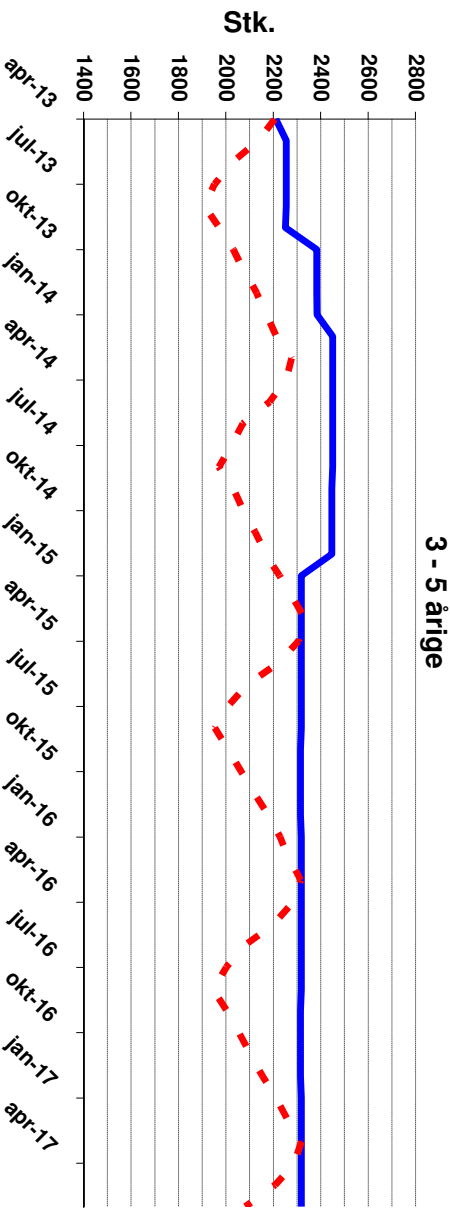
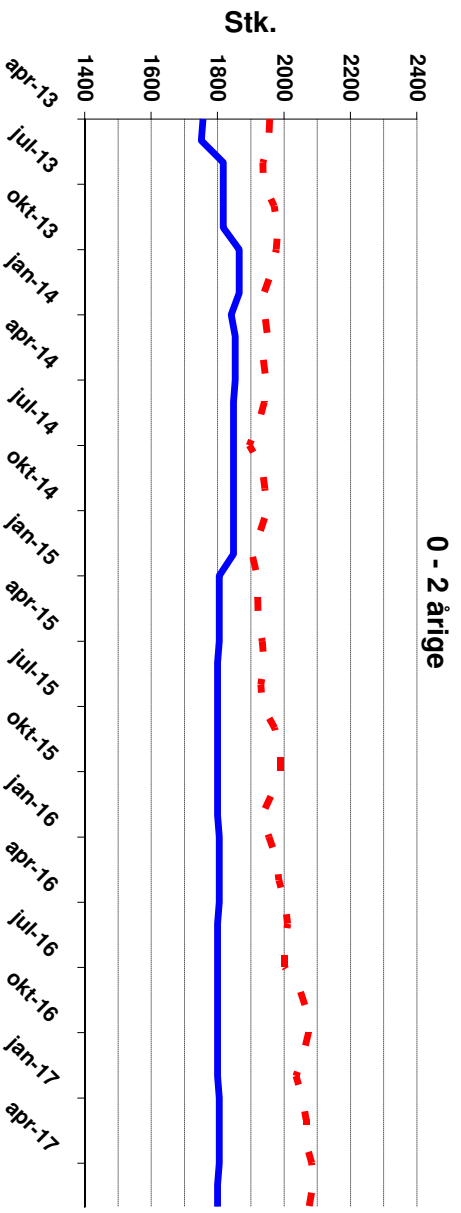

udmeldt kapacitet
 normeret kapacitet
 forventet behov

Københavns Kommune

Prognoser pr.: 01-04-2013

Vesterbro



16-05-2013

Måned	0 -2 årige				3 - 5 årige				0 - 5 årige (Stk)			
	progn. behov	norm. kapac.	afv.	udmel. kapac.	progn. behov	norm. kapac.	afv.	udmel. kapac.	progn. behov	norm. kapac.	afv.	udmel. kapac.
apr-13	1957	1756	-201	0	2205	2210	5	0	4162	3966	-196	0
maj-13	1954	1751	-203	0	2136	2254	118	0	4090	4005	-85	0
jun-13	1936	1817	-119	0	2025	2254	229	0	3961	4071	110	0
jul-13	1938	1817	-121	0	1952	2254	302	0	3890	4071	181	0
aug-13	1971	1817	-154	0	1910	2254	344	0	3880	4071	191	0
sep-13	1981	1817	-164	0	1972	2251	279	0	3953	4068	115	0
okt-13	1976	1865	-111	0	2031	2383	352	0	4007	4248	241	0
nov-13	1963	1865	-98	0	2077	2383	306	0	4040	4248	208	0
dec-13	1939	1865	-74	0	2129	2383	254	0	4068	4248	180	0
jan-14	1942	1841	-101	0	2170	2384	214	0	4112	4225	113	0
feb-14	1951	1853	-98	0	2213	2450	237	0	4163	4303	140	0
mar-14	1937	1853	-84	0	2276	2450	174	0	4213	4303	90	0
apr-14	1945	1853	-92	0	2253	2450	197	0	4198	4303	105	0
maj-14	1941	1848	-93	0	2183	2450	267	0	4124	4298	174	0
jun-14	1922	1848	-74	0	2070	2450	380	0	3992	4298	306	0
jul-14	1895	1848	-47	0	2022	2450	428	0	3917	4298	381	0
aug-14	1934	1848	-86	0	1969	2450	481	0	3903	4298	395	0
sep-14	1942	1848	-94	0	2031	2447	416	0	3973	4295	322	0
okt-14	1949	1848	-101	0	2073	2447	374	0	4022	4295	273	0
nov-14	1926	1848	-78	0	2122	2447	325	0	4049	4295	246	0
dec-14	1904	1848	-56	0	2168	2447	279	0	4072	4295	223	0
jan-15	1918	1805	-113	0	2225	2318	93	0	4144	4123	-21	0
feb-15	1920	1805	-115	0	2281	2318	37	0	4201	4123	-78	0
mar-15	1922	1805	-117	0	2333	2318	-15	0	4255	4123	-132	0
apr-15	1934	1805	-129	0	2306	2318	12	0	4240	4123	-117	0
maj-15	1940	1800	-140	0	2220	2318	98	0	4161	4118	-43	0
jun-15	1930	1800	-130	0	2092	2318	226	0	4022	4118	96	0
jul-15	1935	1800	-135	0	2007	2318	311	0	3942	4118	176	0
aug-15	1972	1800	-172	0	1953	2318	365	0	3925	4118	193	0
sep-15	1990	1800	-190	0	2009	2315	306	0	3999	4115	116	0
okt-15	1990	1800	-190	0	2063	2315	252	0	4053	4115	62	0
nov-15	1964	1800	-164	0	2120	2315	195	0	4084	4115	31	0
dec-15	1934	1800	-134	0	2178	2315	137	0	4112	4115	3	0
jan-16	1954	1805	-149	0	2228	2318	90	0	4182	4123	-59	0
feb-16	1976	1805	-171	0	2266	2318	52	0	4242	4123	-119	0
mar-16	1984	1805	-179	0	2314	2318	4	0	4298	4123	-175	0
apr-16	2003	1805	-198	0	2284	2318	34	0	4287	4123	-164	0
maj-16	2011	1800	-211	0	2202	2318	116	0	4213	4118	-95	0
jun-16	2002	1800	-202	0	2076	2318	242	0	4079	4118	39	0
jul-16	2002	1800	-202	0	2001	2318	317	0	4003	4118	115	0
aug-16	2047	1800	-247	0	1946	2318	372	0	3993	4118	125	0
sep-16	2067	1800	-267	0	2004	2315	311	0	4071	4115	44	0
okt-16	2074	1800	-274	0	2054	2315	261	0	4127	4115	-12	0
nov-16	2057	1800	-257	0	2103	2315	212	0	4160	4115	-45	0
dec-16	2036	1800	-236	0	2154	2315	161	0	4190	4115	-75	0
jan-17	2054	1805	-249	0	2210	2318	108	0	4264	4123	-141	0
feb-17	2066	1805	-261	0	2259	2318	59	0	4325	4123	-202	0
mar-17	2065	1805	-260	0	2318	2318	0	0	4383	4123	-260	0
apr-17	2083	1805	-278	0	2288	2318	30	0	4371	4123	-248	0
maj-17	2087	1800	-287	0	2208	2318	110	0	4295	4118	-177	0
jun-17	2076	1800	-276	0	2081	2318	237	0	4157	4118	-39	0

progn. behov	prognosens forventede behov	norm. kapac.	maksimal norm. kapacitet	udmel. kapac.	udmeldt kapacitet
--------------	-----------------------------	--------------	--------------------------	---------------	-------------------

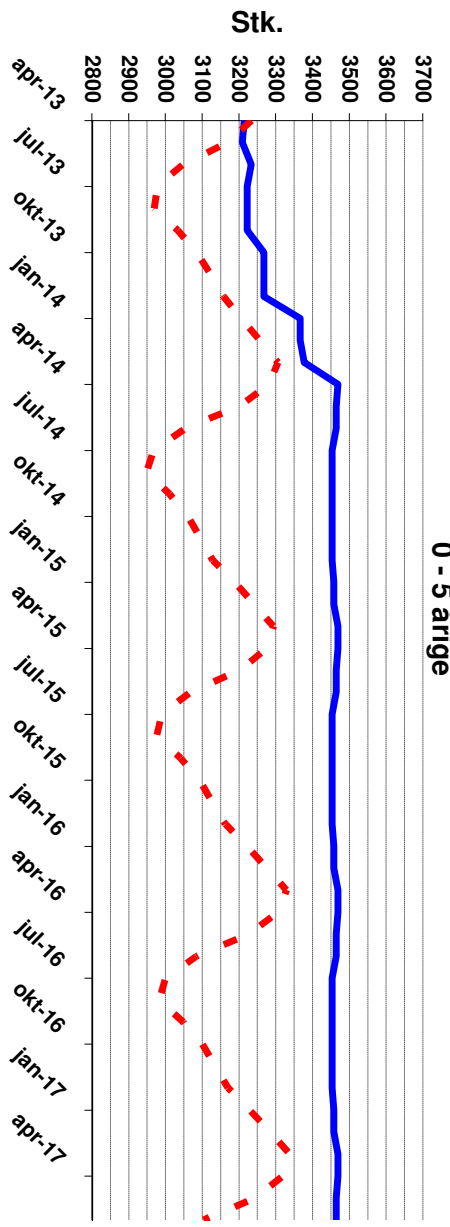
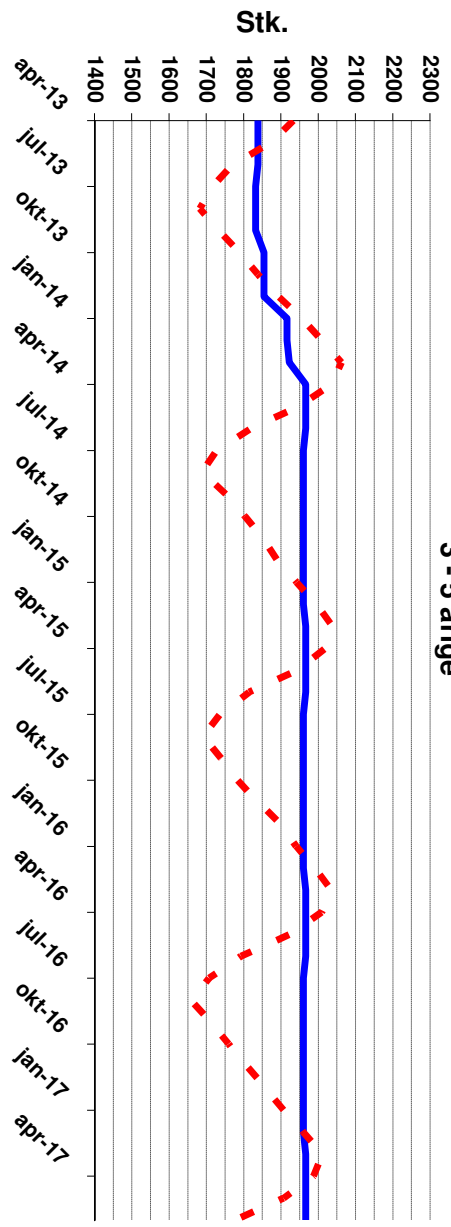
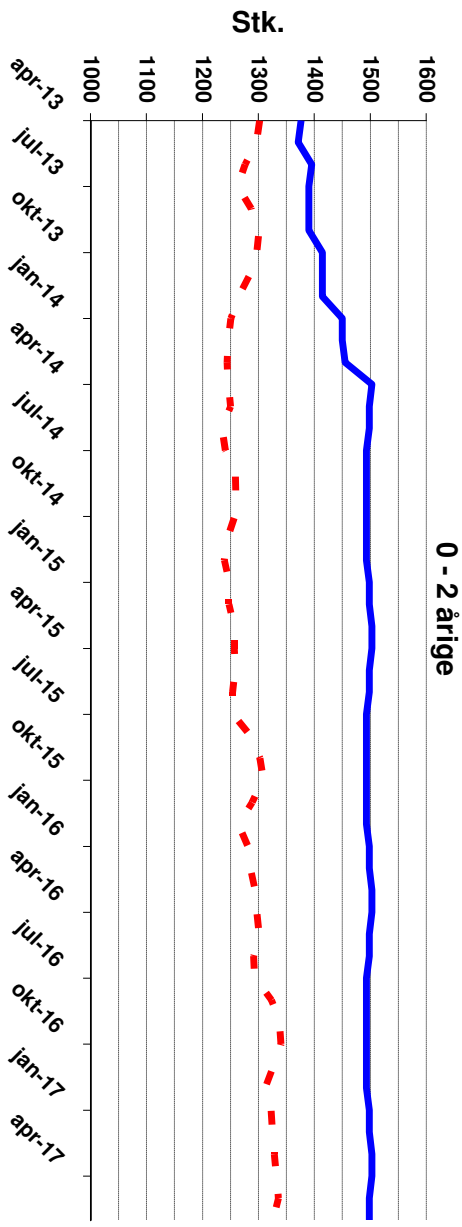

udmeldt kapacitet
 normeret kapacitet
 forventet behov

Københavns Kommune

Prognoser pr.: 01-04-2013

Valby



16-05-2013

Måned	0 - 2 årige				3 - 5 årige				0 - 5 årige (Stk)			
	progn. behov	norm. kapac.	afv.	udmel. kapac.	progn. behov	norm. kapac.	afv.	udmel. kapac.	progn. behov	norm. kapac.	afv.	udmel. kapac.
apr-13	1302	1376	74	0	1932	1838	-94	0	3234	3214	-20	0
maj-13	1296	1371	75	0	1873	1838	-35	0	3169	3209	40	0
jun-13	1276	1395	119	0	1771	1838	67	0	3047	3233	186	0
jul-13	1262	1390	128	0	1716	1832	116	0	2978	3222	244	0
aug-13	1287	1390	103	0	1682	1832	150	0	2969	3222	253	0
sep-13	1301	1390	89	0	1733	1832	99	0	3033	3222	189	0
okt-13	1297	1414	117	0	1788	1854	66	0	3085	3268	183	0
nov-13	1284	1414	130	0	1838	1854	16	0	3122	3268	146	0
dec-13	1264	1414	150	0	1893	1854	-39	0	3157	3268	111	0
jan-14	1251	1450	199	0	1955	1916	-39	0	3206	3366	160	0
feb-14	1247	1450	203	0	2009	1916	-93	0	3256	3366	110	0
mar-14	1244	1455	211	0	2062	1922	-140	0	3306	3377	71	0
apr-14	1246	1503	257	0	2035	1966	-69	0	3281	3469	188	0
maj-14	1250	1498	248	0	1948	1966	18	0	3198	3464	266	0
jun-14	1235	1498	263	0	1819	1966	147	0	3054	3464	410	0
jul-14	1241	1493	252	0	1727	1960	233	0	2968	3453	485	0
aug-14	1259	1493	234	0	1688	1960	272	0	2947	3453	506	0
sep-14	1259	1493	234	0	1751	1960	209	0	3011	3453	442	0
okt-14	1257	1493	236	0	1803	1960	157	0	3060	3453	393	0
nov-14	1244	1493	249	0	1850	1960	110	0	3095	3453	358	0
dec-14	1239	1493	254	0	1890	1960	70	0	3128	3453	325	0
jan-15	1247	1498	251	0	1942	1960	18	0	3188	3458	270	0
feb-15	1247	1498	251	0	1995	1960	-35	0	3241	3458	217	0
mar-15	1256	1503	247	0	2038	1966	-72	0	3294	3469	175	0
apr-15	1257	1503	246	0	2017	1966	-51	0	3274	3469	195	0
maj-15	1258	1498	240	0	1944	1966	22	0	3202	3464	262	0
jun-15	1253	1498	245	0	1814	1966	152	0	3067	3464	397	0
jul-15	1254	1493	239	0	1736	1960	224	0	2990	3453	463	0
aug-15	1285	1493	208	0	1690	1960	270	0	2976	3453	477	0
sep-15	1303	1493	190	0	1739	1960	221	0	3041	3453	412	0
okt-15	1309	1493	184	0	1783	1960	177	0	3092	3453	361	0
nov-15	1289	1493	204	0	1839	1960	121	0	3128	3453	325	0
dec-15	1264	1493	229	0	1899	1960	61	0	3163	3453	290	0
jan-16	1281	1498	217	0	1940	1960	20	0	3222	3458	236	0
feb-16	1285	1498	213	0	1990	1960	-30	0	3275	3458	183	0
mar-16	1293	1503	210	0	2035	1966	-69	0	3328	3469	141	0
apr-16	1297	1503	206	0	2009	1966	-43	0	3306	3469	163	0
maj-16	1301	1498	197	0	1925	1966	41	0	3226	3464	238	0
jun-16	1291	1498	207	0	1792	1966	174	0	3084	3464	380	0
jul-16	1293	1493	200	0	1707	1960	253	0	3000	3453	453	0
aug-16	1323	1493	170	0	1659	1960	301	0	2982	3453	471	0
sep-16	1337	1493	156	0	1711	1960	249	0	3048	3453	405	0
okt-16	1340	1493	153	0	1759	1960	201	0	3099	3453	354	0
nov-16	1327	1493	166	0	1808	1960	152	0	3135	3453	318	0
dec-16	1312	1493	181	0	1858	1960	102	0	3170	3453	283	0
jan-17	1323	1498	175	0	1907	1960	53	0	3230	3458	228	0
feb-17	1325	1498	173	0	1959	1960	1	0	3285	3458	173	0
mar-17	1328	1503	175	0	2011	1966	-45	0	3339	3469	130	0
apr-17	1332	1503	171	0	1987	1966	-21	0	3319	3469	150	0
maj-17	1335	1498	163	0	1907	1966	59	0	3243	3464	221	0
jun-17	1326	1498	172	0	1777	1966	189	0	3103	3464	361	0

progn. behov	prognosens forventede behov	norm. kapac.	maksimal norm. kapacitet	udmel. kapac.	udmeldt kapacitet
--------------	-----------------------------	--------------	--------------------------	---------------	-------------------

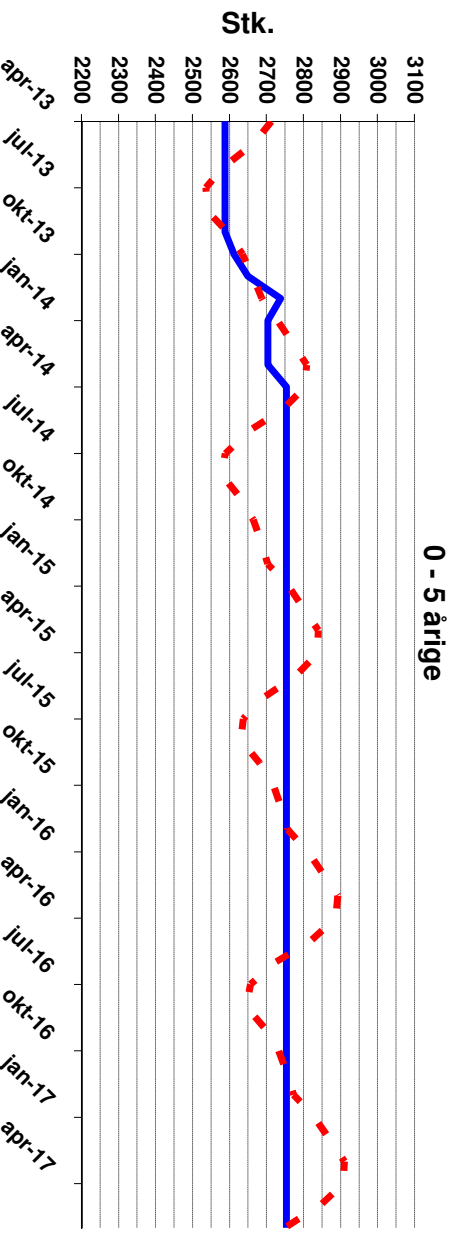
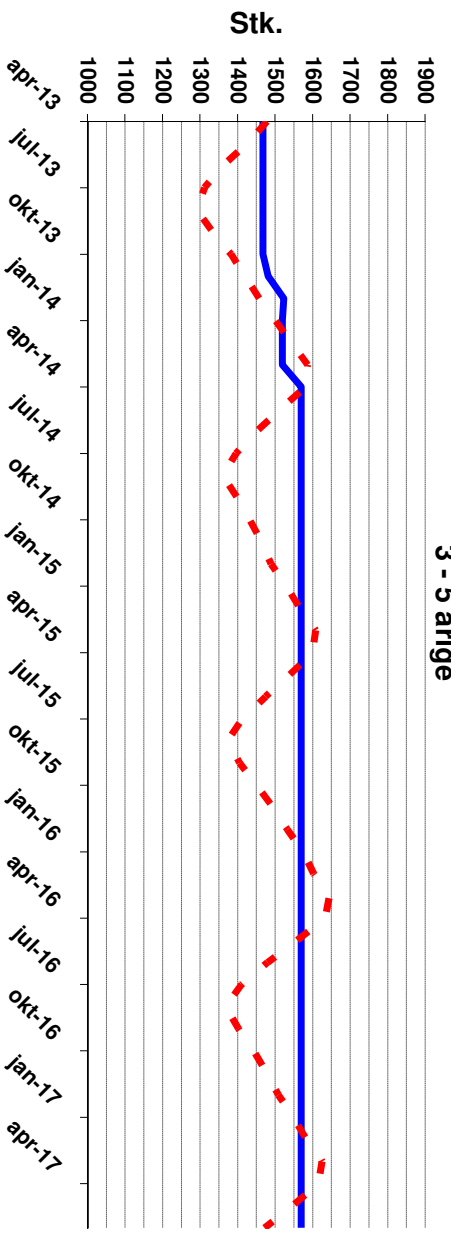
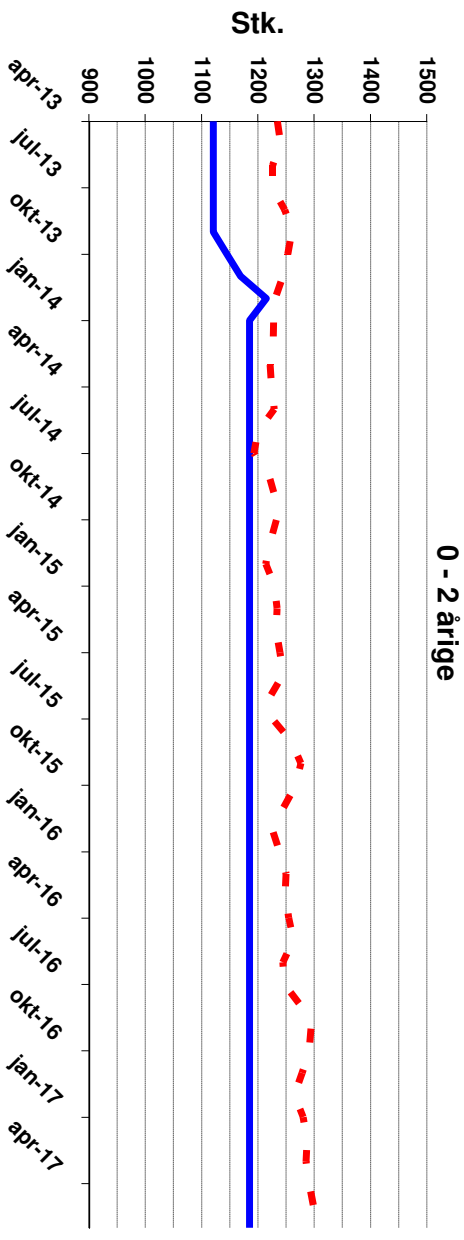

udmeldt kapacitet
 normeret kapacitet
 forventet behov

Københavns Kommune

Prognoser pr.: 01-04-2013

Bispebjerg



16-05-2013

Måned	0 -2 årige				3 - 5 årige				0 - 5 årige (Stk)			
	progn. behov	norm. kapac.	afv.	udmel. kapac.	progn. behov	norm. kapac.	afv.	udmel. kapac.	progn. behov	norm. kapac.	afv.	udmel. kapac.
apr-13	1234	1121	-113	0	1478	1467	-11	0	2713	2588	-125	0
maj-13	1240	1121	-119	0	1425	1467	42	0	2665	2588	-77	0
jun-13	1226	1121	-105	0	1361	1467	106	0	2587	2588	1	0
jul-13	1225	1121	-104	0	1311	1467	156	0	2536	2588	52	0
aug-13	1247	1121	-126	0	1291	1467	176	0	2538	2588	50	0
sep-13	1260	1121	-139	0	1333	1467	134	0	2592	2588	-4	0
okt-13	1253	1145	-108	0	1382	1467	85	0	2635	2612	-23	0
nov-13	1244	1169	-75	0	1419	1481	62	0	2663	2650	-13	0
dec-13	1230	1215	-15	0	1457	1523	66	0	2687	2738	51	0
jan-14	1228	1185	-43	0	1501	1519	18	0	2728	2704	-24	0
feb-14	1227	1185	-42	0	1542	1519	-23	0	2769	2704	-65	0
mar-14	1222	1185	-37	0	1587	1519	-68	0	2808	2704	-104	0
apr-14	1224	1185	-39	0	1580	1569	-11	0	2804	2754	-50	0
maj-14	1229	1185	-44	0	1515	1569	54	0	2743	2754	11	0
jun-14	1200	1185	-15	0	1452	1569	117	0	2651	2754	103	0
jul-14	1193	1185	-8	0	1396	1569	173	0	2588	2754	166	0
aug-14	1219	1185	-34	0	1360	1569	209	0	2579	2754	175	0
sep-14	1230	1185	-45	0	1398	1569	171	0	2628	2754	126	0
okt-14	1232	1185	-47	0	1431	1569	138	0	2664	2754	90	0
nov-14	1222	1185	-37	0	1463	1569	106	0	2685	2754	69	0
dec-14	1214	1185	-29	0	1489	1569	80	0	2703	2754	51	0
jan-15	1229	1185	-44	0	1529	1569	40	0	2759	2754	-5	0
feb-15	1234	1185	-49	0	1566	1569	3	0	2800	2754	-46	0
mar-15	1232	1185	-47	0	1608	1569	-39	0	2840	2754	-86	0
apr-15	1239	1185	-54	0	1599	1569	-30	0	2838	2754	-84	0
maj-15	1244	1185	-59	0	1538	1569	31	0	2782	2754	-28	0
jun-15	1221	1185	-36	0	1474	1569	95	0	2696	2754	58	0
jul-15	1225	1185	-40	0	1412	1569	157	0	2637	2754	117	0
aug-15	1258	1185	-73	0	1373	1569	196	0	2631	2754	123	0
sep-15	1276	1185	-91	0	1405	1569	164	0	2681	2754	73	0
okt-15	1267	1185	-82	0	1451	1569	118	0	2717	2754	37	0
nov-15	1245	1185	-60	0	1494	1569	75	0	2739	2754	15	0
dec-15	1225	1185	-40	0	1533	1569	36	0	2757	2754	-3	0
jan-16	1238	1185	-53	0	1573	1569	-4	0	2812	2754	-58	0
feb-16	1250	1185	-65	0	1603	1569	-34	0	2853	2754	-99	0
mar-16	1248	1185	-63	0	1645	1569	-76	0	2893	2754	-139	0
apr-16	1254	1185	-69	0	1632	1569	-63	0	2887	2754	-133	0
maj-16	1263	1185	-78	0	1558	1569	11	0	2822	2754	-68	0
jun-16	1244	1185	-59	0	1479	1569	90	0	2724	2754	30	0
jul-16	1247	1185	-62	0	1410	1569	159	0	2656	2754	98	0
aug-16	1277	1185	-92	0	1368	1569	201	0	2645	2754	109	0
sep-16	1294	1185	-109	0	1402	1569	167	0	2696	2754	58	0
okt-16	1291	1185	-106	0	1442	1569	127	0	2733	2754	21	0
nov-16	1278	1185	-93	0	1476	1569	93	0	2754	2754	0	0
dec-16	1265	1185	-80	0	1508	1569	61	0	2773	2754	-19	0
jan-17	1280	1185	-95	0	1549	1569	20	0	2829	2754	-75	0
feb-17	1287	1185	-102	0	1583	1569	-14	0	2870	2754	-116	0
mar-17	1285	1185	-100	0	1625	1569	-56	0	2911	2754	-157	0
apr-17	1291	1185	-106	0	1616	1569	-47	0	2907	2754	-153	0
maj-17	1298	1185	-113	0	1545	1569	24	0	2844	2754	-90	0
jun-17	1277	1185	-92	0	1471	1569	98	0	2749	2754	5	0

progn. behov	prognosens forventede behov	norm. kapac.	maksimal norm. kapacitet	udmel. kapac.	udmeldt kapacitet
--------------	-----------------------------	--------------	--------------------------	---------------	-------------------

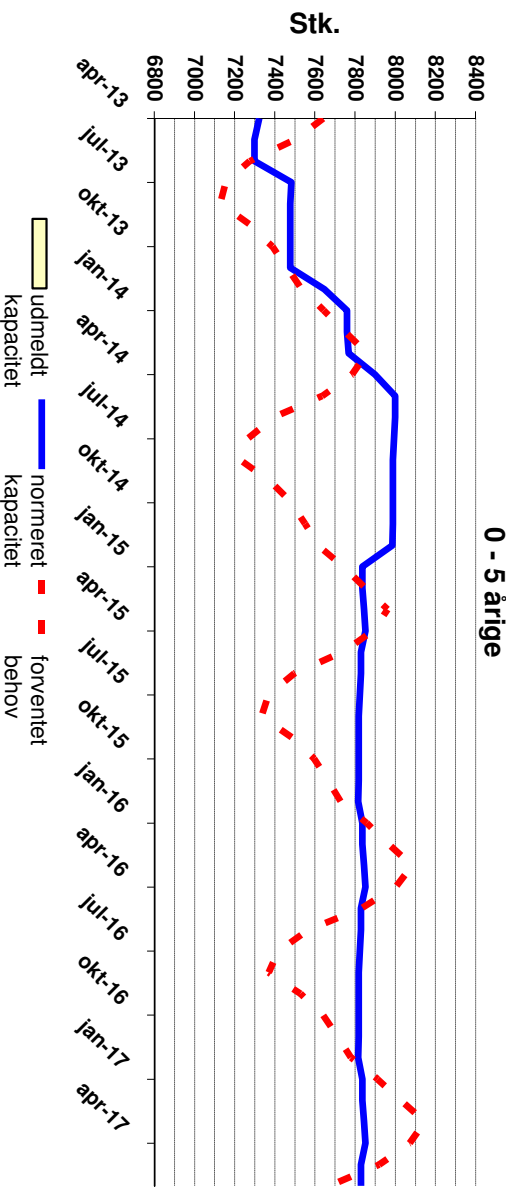
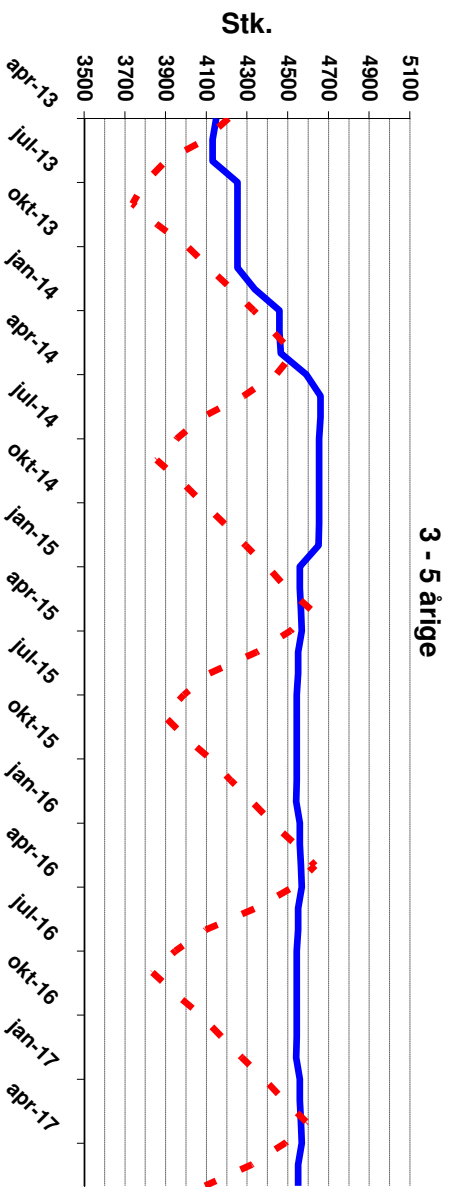
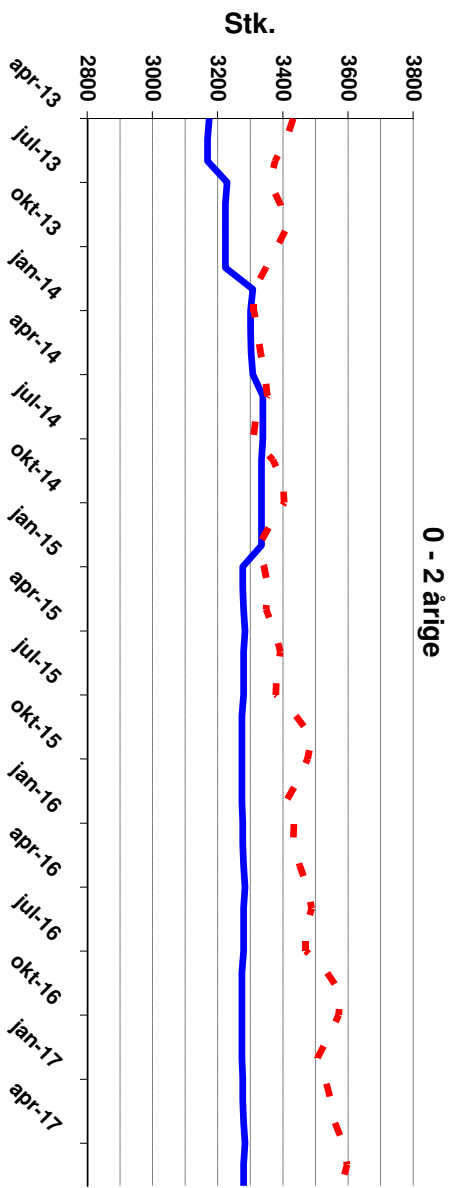

Københavns Kommune
Prognoser pr.: 01-04-2013



Amager

16-05-2013

Måned	0 - 2 årige				3 - 5 årige				0 - 5 årige (Stk)			
	progn. behov	norm. kapac.	afv.	udmel. kapac.	progn. behov	norm. kapac.	afv.	udmel. kapac.	progn. behov	norm. kapac.	afv.	udmel. kapac.
apr-13	3432	3174	-258	0	4209	4148	-61	0	7640	7322	-318	0
maj-13	3410	3169	-241	0	4091	4130	39	0	7501	7299	-202	0
jun-13	3376	3169	-207	0	3899	4130	231	0	7275	7299	24	0
jul-13	3359	3229	-130	0	3797	4253	456	0	7156	7482	326	0
aug-13	3392	3224	-168	0	3736	4253	517	0	7128	7477	349	0
sep-13	3416	3224	-192	0	3862	4253	391	0	7278	7477	199	0
okt-13	3382	3224	-158	0	4006	4253	247	0	7387	7477	90	0
nov-13	3348	3224	-124	0	4113	4253	140	0	7460	7477	17	0
dec-13	3311	3308	-3	0	4223	4338	115	0	7534	7646	112	0
jan-14	3312	3301	-11	0	4331	4459	128	0	7642	7760	118	0
feb-14	3322	3301	-21	0	4426	4459	33	0	7749	7760	11	0
mar-14	3332	3303	-29	0	4525	4465	-60	0	7857	7768	-89	0
apr-14	3344	3308	-36	0	4440	4590	150	0	7785	7898	113	0
maj-14	3353	3339	-14	0	4283	4660	377	0	7635	7999	364	0
jun-14	3317	3339	22	0	4077	4660	583	0	7394	7999	605	0
jul-14	3309	3339	30	0	3955	4654	699	0	7264	7993	729	0
aug-14	3370	3334	-36	0	3856	4654	798	0	7226	7988	762	0
sep-14	3400	3334	-66	0	3975	4654	679	0	7375	7988	613	0
okt-14	3403	3334	-69	0	4079	4654	575	0	7483	7988	505	0
nov-14	3363	3334	-29	0	4189	4654	465	0	7551	7988	437	0
dec-14	3324	3334	10	0	4290	4651	361	0	7615	7985	370	0
jan-15	3342	3277	-65	0	4399	4559	160	0	7741	7836	95	0
feb-15	3355	3277	-78	0	4495	4559	64	0	7850	7836	-14	0
mar-15	3348	3279	-69	0	4613	4565	-48	0	7961	7844	-117	0
apr-15	3374	3284	-90	0	4513	4568	55	0	7887	7852	-35	0
maj-15	3392	3279	-113	0	4346	4550	204	0	7738	7829	91	0
jun-15	3382	3279	-103	0	4115	4550	435	0	7497	7829	332	0
jul-15	3378	3279	-99	0	3989	4544	555	0	7368	7823	455	0
aug-15	3440	3274	-166	0	3892	4544	652	0	7332	7818	486	0
sep-15	3489	3274	-215	0	3996	4544	548	0	7485	7818	333	0
okt-15	3476	3274	-202	0	4119	4544	425	0	7595	7818	223	0
nov-15	3446	3274	-172	0	4218	4544	326	0	7665	7818	153	0
dec-15	3408	3274	-134	0	4321	4541	220	0	7729	7815	86	0
jan-16	3433	3277	-156	0	4423	4559	136	0	7857	7836	-21	0
feb-16	3431	3277	-154	0	4538	4559	21	0	7969	7836	-133	0
mar-16	3451	3279	-172	0	4632	4565	-67	0	8083	7844	-239	0
apr-16	3476	3284	-192	0	4525	4568	43	0	8000	7852	-148	0
maj-16	3488	3279	-209	0	4344	4550	206	0	7832	7829	-3	0
jun-16	3470	3279	-191	0	4096	4550	454	0	7565	7829	264	0
jul-16	3470	3279	-191	0	3948	4544	596	0	7418	7823	405	0
aug-16	3534	3274	-260	0	3835	4544	709	0	7369	7818	449	0
sep-16	3579	3274	-305	0	3948	4544	596	0	7527	7818	291	0
okt-16	3571	3274	-297	0	4069	4544	475	0	7640	7818	178	0
nov-16	3541	3274	-267	0	4171	4544	373	0	7712	7818	106	0
dec-16	3505	3274	-231	0	4273	4541	268	0	7779	7815	36	0
jan-17	3529	3277	-252	0	4383	4559	176	0	7912	7836	-76	0
feb-17	3547	3277	-270	0	4482	4559	77	0	8029	7836	-193	0
mar-17	3559	3279	-280	0	4589	4565	-24	0	8148	7844	-304	0
apr-17	3584	3284	-300	0	4487	4568	81	0	8071	7852	-219	0
maj-17	3597	3279	-318	0	4323	4550	227	0	7919	7829	-90	0
jun-17	3578	3279	-299	0	4094	4550	456	0	7672	7829	157	0

progn. behov	prognosens forventede behov	norm. kapac.	maksimal norm. kapacitet	udmel. kapac.	udmeldt kapacitet
--------------	-----------------------------	--------------	--------------------------	---------------	-------------------