

Til: Kim Bach
Emne: SV: Høring: Guide til renovering af skoletoiletter

Hej Jakob

Det er rigtig fint med en god guide til kommende renoveringer på BUF området.

Vi (Tekniskejendomsleder) har læst guiden igennem og har bare et par tilføjelser/bemærkninger.

Væghængte toiletter er en god løsning men man skal sørge for plads og tilgængelighed når man skal arbejde ned i cisternen.

Brug god kvalitet lukkehaner som placeres tæt på vask/toilet.

Placering af håndklædepapir dispenser modsatte side af vasken fra toilettet om med skraldespand under.

Rør inddækning tæt på toilettet skal beklædes med rustfri stålplade.

Sig endelig til hvis du har brug for forklaring eller hvis der skulle være andet vi kan være behjælpelig med.
Igen tak for inddragelsen 😊

Bh Kim Bach

009371201

Til: Irene Holmstrøm
Emne: SV: Høring: Guide til renovering af skoletoiletter

Hej Jacob

Jeg synes at det er en meget fin guide og jeg håber at den vil blive fulgt 😊. Jeg kunne godt tænke mig at man anbefaler en glat gulv og vægbeklædning. Ru overflader er vanskelige at rengøre og jeg har desværre set så mange eksempler på det. Farver/melerede vil visuelt gøre at det ikke ser beskidt ud og det beskriver I også 😊. Jeg håber at guiden vil blive fulgt og at det ikke ender som med "funktionsprogrammet"

Med venlig hilsen

Irene Holmstrøm

Fællestillidsrepræsentant, rengøring
BUF It-drift

KØBENHAVNS KOMMUNE
Børne- og Ungdomsforvaltningen
Administrativt Ressourcecenter

Gyldenløvesgade 15
1600 København V

Mobil 5057 7662

Fax 3268 7320

E-mail irsøer@kk.dk

Web www.kk.dk

EAN 5798009387516

Til: Line Voltzmann
Emne: SV: Høring: Guide til renovering af skoletoiletter - Gårdmandskorpset

Fra: Marianne Saaby Andersen <MZ04@kk.dk>
Sendt: 17. april 2024 12:16
Til: Line Voltzmann <CW59@kk.dk>
Cc: Anne Bouet <BW9Y@kk.dk>; John Christiansen <WK8V@kk.dk>
Emne: VS: Høring: Guide til renovering af skoletoiletter - Gårdmandskorpset

Hej Line,

Gårdmandskorpset har ikke nogen opgaver i skoletoiletter. Vi fikser et evt. lys, der er gået, afhjælper stoppet toilet, og lignende, men ellers ingen kommentarer fra os.

Med venlig hilsen

Marianne Saaby Andersen
Leder af Gårdmandskorpset

KØBENHAVNS KOMMUNE
Børne- og Ungdomsforvaltningen
Administrativt Ressourcecenter

Nyropsgade 7, 5. sal
1600 København V

Mobil: 2675 4341
E-mail: mz04@kk.dk
Web: Find os på min lederside under nyttige links

EAN 5798009380005

Fra: Jane Källberg Hansen
Sendt: 19. april 2024 10:46
Til: cfd@buf.kk.dk; Line Voltzmann
Emne: VS: Høringssvar til Guide til renovering af skoletoiletter.
Vedhæftede filer: image000000.JPG; IMG_1048.jpg; IMG_1042.jpg; IMG_1035.jpg; image000000.JPG; image000002.JPG

Kære Line

Center for rengøring (CFR) har følgende bemærkninger:

3. Placering af toiletter, ruminddeling og indretning

- God ide med ingen dør eller glasdør for at minimere hærværk. Ingen dør fortrækkes af hensyn til rengøring
- Det er en god ide ikke at montere håndvaske i alle toiletkabiner, da det vil minimere at der urineres i dispensere og skraldespande

4. Inventar

- Hvis der skal være toiletbørster bør det ikke være væghængte, da de er svære at rengøre. Der er ofte urin og affald i beholderen som er vanskelig at tømme og rengøre, og den medfølgende plast indsats forsvinder hvilket resulterer i, at der er hul i bunden af beholderen, og urin og vand fra børsten render ud på gulvet Vi har eksempler på skoler der har fjernet væghængte toiletbørster af samme grund. De skoler hvor CFR har rengøringsopgaven, blive manglende eller ødelagte toiletbørster ikke erstattet, med den originale toiletbørste til vægophæng, da den ikke er en del af sortiment hos kommunens leverandør (ABENA). Derudover er der en mærkbar prisforskel, den alm. toiletbørste CFR køber koster 5, 15 kr. pr. stk. og en toiletbørste til en væghængt koster 72,38 kr. pr. stk. Det vil være skolen der skal sikre vedligehold og indkøb af plast indsatsen samt originale toiletbørster.
- På mange skoler er der ikke toiletbørster på børnetoiletter, da de bliver brugt til alt andet end formålet. Rengøringsmedarbejderen har toiletbørste på rengøringsvognen til den daglige rengøring, samt ved behov på den daglig soignering af skolens toiletter.
- Se vedhæftede billeder

5. Gulve. Vægge, lofter og døre mv.

Gulve:

- Epoxy eller purgulve fortrækkes, da det er helt uden fuger, og dermed kan lugtgener minimeres

Vægge:

- Glatte vaskbare vægge fortrækkes

Lofter:

- Lofter med ikke sugende glat overflade gør det nemmere at fjerne våde håndklædeark, som bliver kastet op på vægge og lofter

El og Belysning:

- Vi undrer os over, at der er stikkontakter under og tæt på håndvaske se (billedet)

6. Sanitet, ventilation og indeklima

- Urinaler bliver ofte tilstoppede grundet hærværk.

På side 6 under skraldespande, står der at skraldespande skal placeres over papirhåndklæderne, der må menes under?

Med venlig hilsen

Jane Källberg Hansen

Kvalitetschef

Rengøringskvalitet

KØBENHAVNS KOMMUNE

Økonomiforvaltningen

Københavns Ejendomme

Borups Allé 177, E0

2400 København NV

Mobil 4089 2984

E-mail l670@kk.dk

Web okf.kkintra.kk.dk/indhold/kk-reng%c3%b8ringsservice-0

EAN 5798009781604









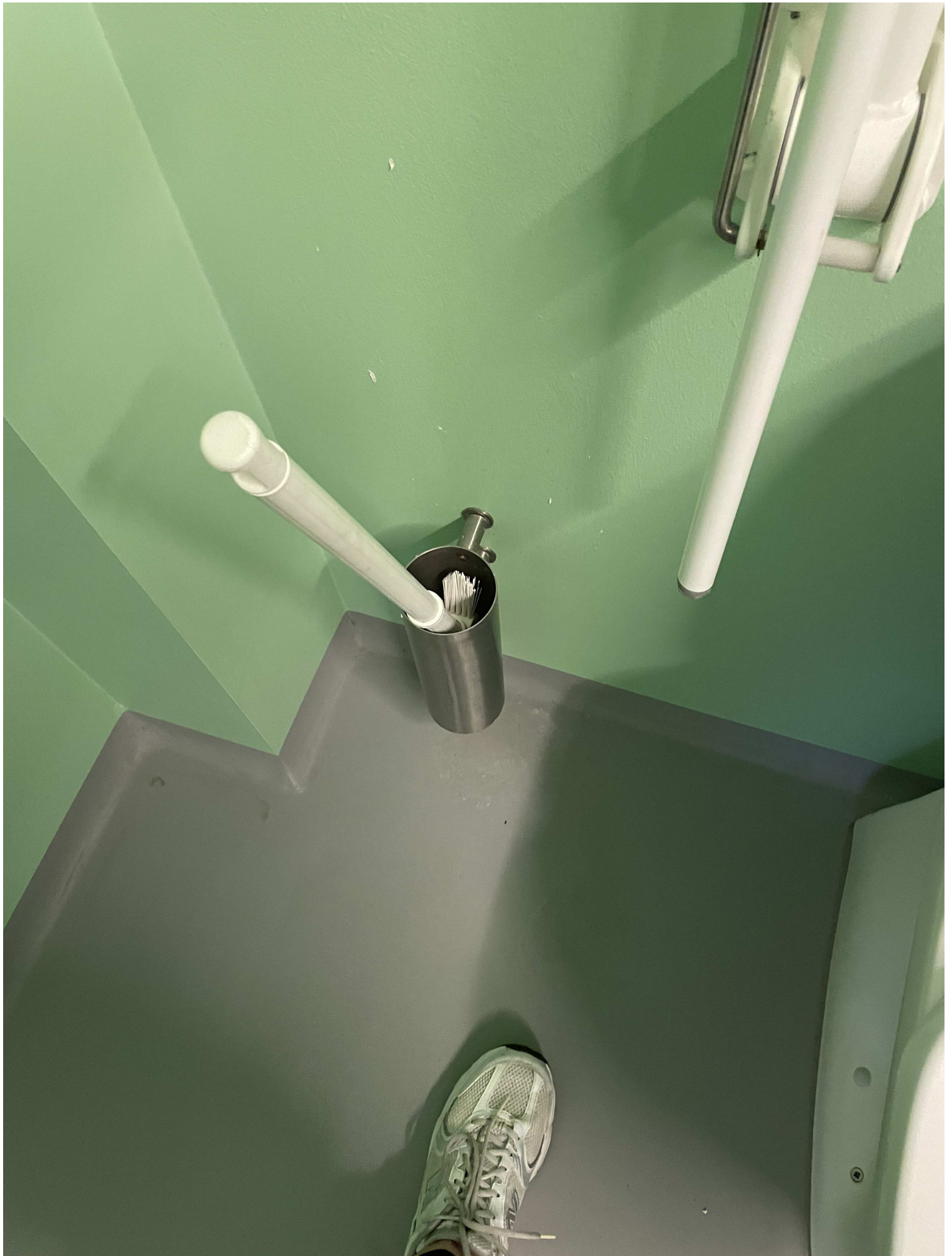



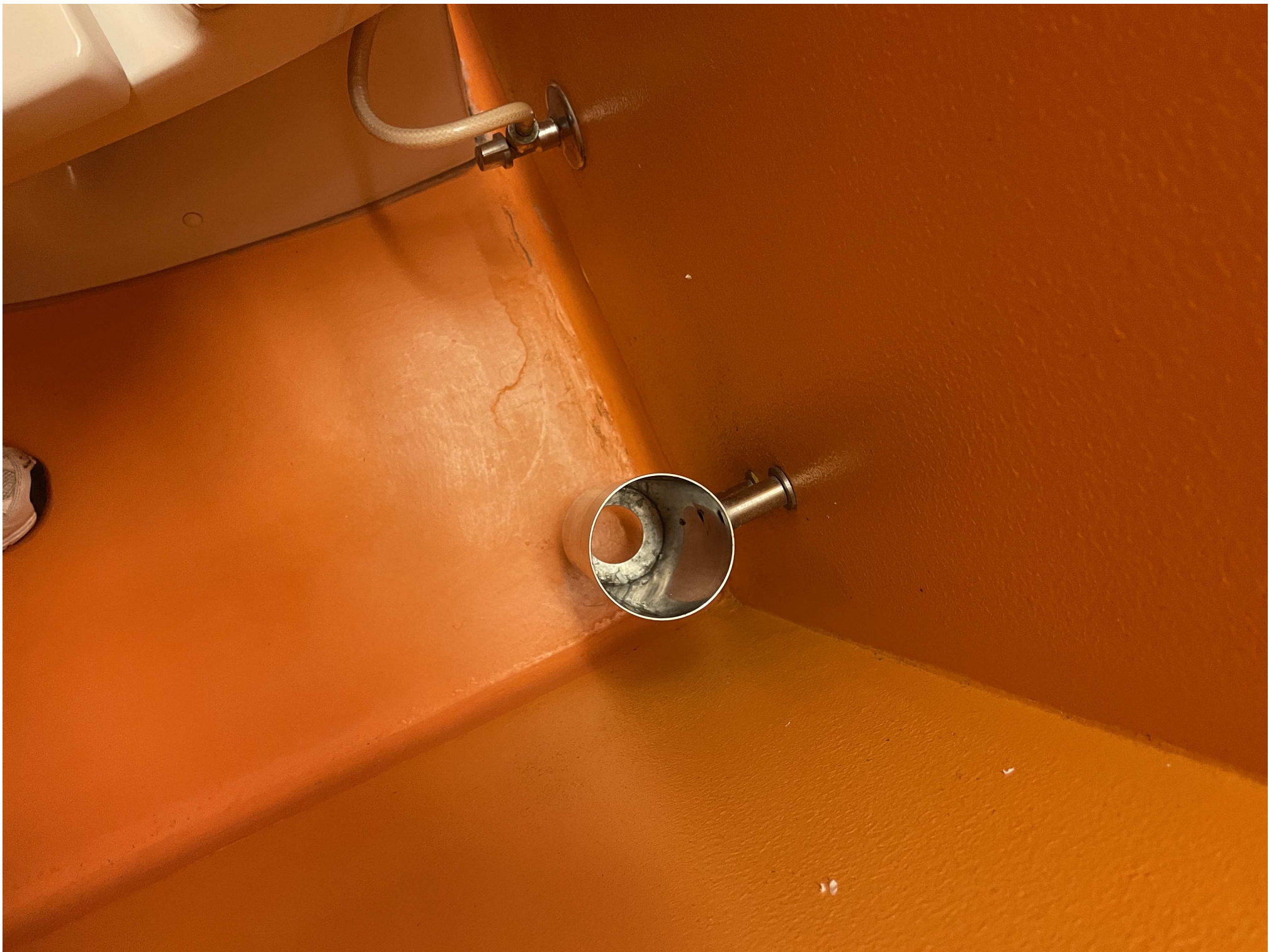

Emne:

SV: Høring: Guide til reovering af skoletoiletter

Fra: Anne Maj Denbæk <J75P@kk.dk>

Sendt: 17. maj 2024 09:19

Til: Jakob Gerding <KM7Q@kk.dk>

Cc: Britt Holmgaard <UX3D@kk.dk>; Vibeke Samberg <BP47@kk.dk>

Emne: SV: Høring: Guide til reovering af skoletoiletter

Kære Jakob

Du får her bemærkninger fra sundhedsplejen/hygienenetværk til Guide til reovering af skoletoiletter april 2024.

Vi synes der er udarbejdet en god guide, der er omkring de vigtigste ting omkring skoletoiletterne. Supplerende til dette har vi nedenstående konkrete bemærkninger:

- Det bemærkes, at Madamepose og toiletbørster mangler på billederne.
- Bør det fremgå, at der er taget stilling til antallet af toiletter ift. antallet af børn?
- Der bør være en krog på indersiden af døren til jakke og/eller taske.
- Urinaler? Hvis de skal etableres som enkelte urinal med dør og lås, er det så ikke bedre, at de erstattes med toiletter, der kan bruges af alle køn.
- Godt at der er fokus på større tryghed og ejerskab, fokus på låsemekanisme og lydisolering.
- Godt at det understreges at bruge papirhåndklæder frem for elektriske lufthåndtørre.
- på side 10 står omkring urinlugt i fuger står der at " Fuger eller afløb i gulv skal derfor udgås." – her foreslår vi at supplere med at fuger også skal mindskes/undgås bag ved toilettet og på sidestykker der ligger tæt på toilettet.
- på side 10 om gulve: undgå blanke gulvoverflader, der fremhæver spildt vand og tis på gulvet.
- på side 12 – vandhane skal passe til håndvaskens størrelse (der er desværre flere eksempler på at der er monteret for store vandhaner til håndvaske i dagtilbud, således at vandet plasker udover vasken ved almindelig brug).

Mvh Anne