



Behovsprognose for dagtilbudspladser (0-5 år)

Børne- og Ungdomsforvaltningen

September 2007

Københavns Kommune

Prognose for behovet for dagtilbudspladser

Behovsprognosen giver et billede af udviklingen i behovet for daginstitutionspladser (0-5 år) i Københavns Kommune indenfor normalområdet. Behovsprognosen, der er udarbejdet af det eksterne konsulentfirma Dynasoft, bliver i denne gennemgang præsenteret i både ord og grafik.

Denne behovsprognose er udarbejdet med udgangspunkt i situationen i 2007, og den går frem til frem til 2011. I forhold til den forrige behovsprognose (september 2006) er der sket distriktvise opdateringer i forbindelse med Dynasofts beregning af behovet for dagtilbudspladser i København.

Den 14. juni 2006 blev det besluttet at inddele Københavns Kommune i 10 distrikter (eller 8 administrative distrikter) i stedet for 15 bydele. Dette har også konsekvenser for udformningen af behovsprognosen for 0-5 årsområdet. Hvor behovsprognosen tidligere var opgjort på de 15 sociale bydele, så er behovsprognosen i 2007 udarbejdet på de vedtagne 8 administrative distrikter.

Dynasofts model for beregning af behovet

I beregningen af behovet for daginstitutionspladser anvender Dynasoft en model for hvert enkelt distrikt. Modellen består af tre dele:

1. En indslusningsdel (gælder for børn under 17 måneder),
2. En kerneårgangsdelen (gælder for børn fra 17 måneder til 5 år),
3. En udslusningsdel (gælder for børn fra 5 år).

Ind- og udslusningsdelen

Ind- og udslusningsdelen tager udgangspunkt i Dynasofts tidligere erfaringer med behovsberegninger i andre kommuner. Dynasoft har dog tilpasset modellen – med baggrund i de sidste fire års erfaring - til hver af de Københavnske distrikter.

Tilpasningen sker ved at vurdere dækningsgraderne og fødselsfrekvensen for hver gang, prognosen udarbejdes.

Indslusningsdelen

Indslusningsdelen tager udgangspunkt i, hvor stor en procentdel af børnene i de enkelte aldersgrupper (fordelt på måneder), der har behov for pasning. Indslusningsdelen dækker børn under 17 måneder. Efterspørgselsprocenterne tager udgangspunkt i andre kommuner, men er tilpasset i forhold til, hvor tidligt børn i de enkelte distrikter erfaringsmæssigt efterspørger pasning. Ved hver prognosekørsel vurderer Dynasoft de enkelte distrikter og tilretter efterspørgslen til den udvikling, der har været siden sidste kørsel.

Udslusningsdelen

Udslusningsdelen tager i betragtning, hvor mange børn der har udskudt skolegang. Der er i København en tendens til, at flere og flere københavnske børn har udskudt skolegang. Denne tendens har betydning for antallet af børnehavepladser, der skal være til rådighed, da man ikke, som tidligere, kan regne med, at børn starter i skolen, allerede når de er fyldt 6 år.

Krydsbelægning

Krydsbelægningen angiver, hvor mange forældre der får passet deres barn i et andet distrikt eller kommune, end den de bor i. Der er mange forskellige ting, som influerer på, om forældre lader deres børn passe i andre distrikter eller kommuner. Det kan eksempelvis være elementer som forældrenes arbejdsplads, institutionens beliggenhed, profil eller en specifik pædagogik.

I forhold til andre kommuner er der også en udvikling, som påvirker pasningsbehovet i København. Der er således 677 børn fra andre kommuner, som passes i København (mod 646 i 2006) og 443 københavnske børn, som passes i andre kommuner (mod 283 i 2006). Netto er der således 234 børn ekstra, som tilbydes pasning i Københavns Kommune.

Forudsætninger for beregning af efterspørgslen

Behovsprognosen er baseret på den interne befolkningsprognose (2007), som udarbejdes af Økonomiforvaltningen i Københavns Kommune. Befolkningsprognosen er blandt andet central i vurderingen af et eventuelt stigende/faldende fødselstal samt til- og fraflytningsmønstre i København.

Befolkningsprognosen udarbejdes en gang årligt af Økonomiforvaltningen og i befolkningsprognosen indgår den boligudbygning, som er politisk vedtaget i kommunen.

Tidlig indskrivning

Tidlig indskrivning i fritidshjem/KKFO fra 1. april er medtaget i beregningerne. Dette er uændret i forhold til den sidste behovsprognose fra september 2006.

Normeret kapacitet

Behovsmodellen baseres på en normeret kapacitet, som er et udtryk for det aktuelle antal pladser, der kan aktiveres i Københavns Kommune.

For at finde frem til kapaciteten er det nødvendigt at lægge flere forskellige elementer sammen:

1. Det normerede antal daginstitutionspladser
2. De BR-godkendte udbygningsplaner
3. Antallet af børn i private pasningsordninger
4. Normeringsændringer i konkrete daginstitutioner
5. Minibusordningerne.

Det normerede antal pladser

Det normerede antal pladser er antallet af vuggestue- og børnehavepladser på en given dato (juli 2007). Det normerede antal pladser indeholder pladser i vuggestuer, børnehaver og integrerede institutioner.

De BR-godkendte udbygningsplaner

I den samlede kapacitet er der samtidig indlagt de udbygningsplaner i forbindelse med Børneplan I, som er vedtaget i Borgerrepræsentationen, herunder både ibrugtagne projekter og planlagte projekter. Kapaciteten er ikke korrigeret i forhold til eventuelle ændringer i forbindelse med budget 2008.

I bilag 1 er der en oversigt over planlagte udbygningsprojekter i Børneplan II, som endnu ikke er BR-godkendt, og som derfor, hvis de godkendes, skal tillægges den fremtidige kapacitet i Københavns Kommune.

Antallet af børn i private pasningsordninger

Ved Børneplan I vedtagelse i 2003 var antagelsen, at anvendelse af private pasningsordninger, Privat Børnepasning og Privat Dagleje, ville blive reduceret i takt med udbygningen af daginstitutionspladser. Reduktionen var beregnet med udgangspunkt i, hvor mange børn i de private ordninger, der stod på venteliste til et almindeligt tilbud og svarede samtidig til det niveau for privat pasning, der var i andre byer med pasningsgaranti.

I takt med at København har pasning ved behov var antagelsen at faldet, i de private pasningsordninger, ville blive tilsvarende mindre. Det sker ud fra en forudsætning om, at hvis private ordninger stadig benyttes, når der er pasning ved behov, så er det et bevidst valg fra forældrene. Faldet i de private pasningsordninger er i denne behovsprognose således lavere end forventet i de tidligere behovsprognoser.

Udgangspunktet for vurderingen af børn i Privat Børnepasning og Privat Dagpleje er antallet af indmeldte børn i de respektive ordninger pr. juni/juli 2007. Antallet af børn i de private institutioner opgøres i forhold til normeringen i de respektive ordninger.

Normeringsændringer

Hvis der er kendskab til, at nogle institutioner på sigt får ændret deres børnenormering, så er dette lagt ind i forudsætningerne for behovsprognosen.

Minibusordninger

Minibusser er sæsonudjævrende tiltag, som i spidsbelastningsperioden benyttes således, at institutionerne i en periode (typisk fra februar til april) kan indskrive 5 vuggestuebørn eller 6 børnehalebørn.

Udmeldt kapacitet

Behovsmodellen baseres på en udmeldt kapacitet, som er et udtryk for det antal pladser, som der er budgetudmeldt i Københavns Kommune (pr. juni 2007).

I januar 2006 blev der implementeret en budgetmodel på daginstitutionsområdet i Københavns Kommune. Institutionerne får udmeldt et budget, som svarer til institutionens gennemsnitlige pladsbelægning de seneste 12 måneder. I det udmeldte budget gives vuggestuepladspris op til 3 år og børnehavpladspris fra 3 år og opefter.

Den gennemsnitlige pladsbelægning i integrerede institutioner kan variere i forhold til institutionens normerede vuggestuepladser og børnehavpladser. Det er fordi, at de integrerede institutioner har mulighed for at flekse ved at flytte børn op i børnehavedelen, hvorved de frigør plads til vuggestuebørn. Derfor kan der være nogle distrikter, hvor antallet af budgetudmeldte vuggestuepladser overstiger antallet af normerede vuggestuepladser, fordi nogle børn stadig tæller som vuggestuebørn et par måneder efter, at de er overgået til børnehavedelen i den integrerede institution. De integrerede institutioner kan dog ikke overskride pladsbudgettet til det normerede antal pladser.

I behovsprognosen indeholder den udmeldte kapacitet:

- Budgetudmeldte vuggestue- og børnehavpladser pr. juni 2007
- Pladser i private ordninger (Privat Børnepasning, Private institutioner og Puljeinstitutioner) pr. juni 2007
- Pladser i dagplejen (kommunal, flerbørns- og privat dagpleje) pr. juni 2007
- 0-5 års pladser i integrerede institutioner pr. juni 2007, som ikke er omfattet af afregningsmodellen, og derfor ikke indeholdt i de udmeldte pladser).

BEHOVSOPGØRELSE PÅ DISTRIKTSNIVEAU

I det følgende vil behovsopgørelserne for de enkelte distrikter blive gennemgået.

I denne prognose er behovet på distriktsniveau inddelt i tre kategorier:

1. De 0-2 årige
2. De 3-5 årige
3. De 0-5 årige samlet.

Der er både en grafisk fremstilling og en tabel, som viser de bagvedliggende tal.

I de grafiske opgørelser fremstår:



- Prognosen behov angiver behovet pr. distrikt frem til 2011
- Den normerede kapacitet angiver det normerede antal pladser (den maksimale kapacitet) pr. distrikt
- Den udmeldte kapacitet udgør de budgetudmeldte pladser i 2007 (det antal pladser, som institutionerne har fået udmeldt budget til, og som dermed er aktiveret)

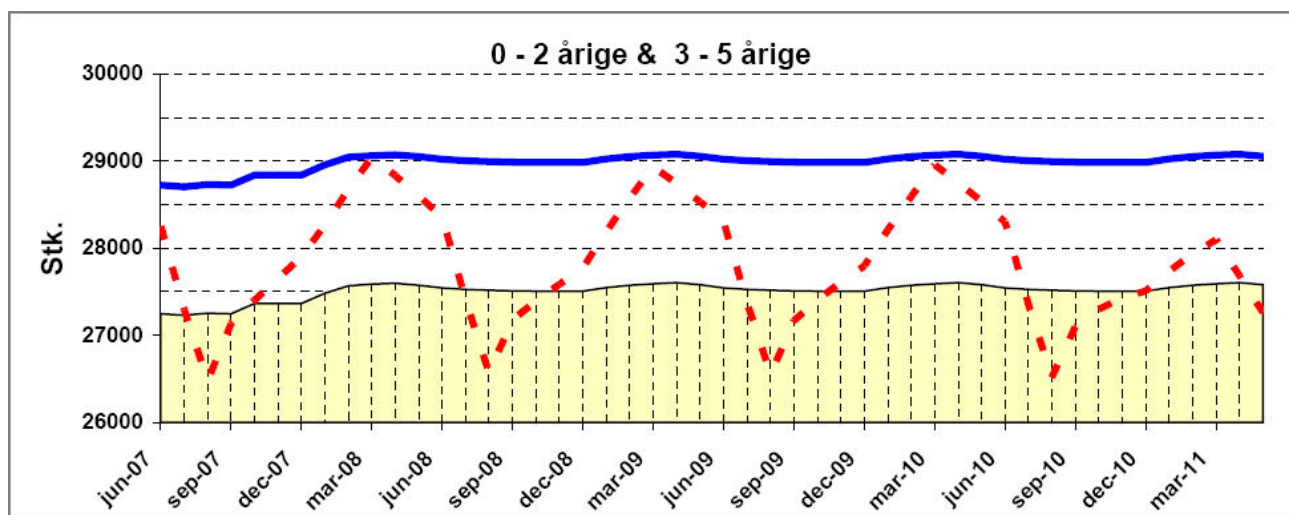

I ovenstående eksempel er der i juli 2007 behov for 27.295 0-5 års pladser, mens Københavns Kommune betaler for 27.230 pladser, som er det antal der er udmeldt i alt. Samtidig er der mulighed for at aktivere et antal pladser, hvis der i løbet af året bliver behov for det.

I tabellerne fremstår:

progn	progn	udmeld	norm	
behov	årgns	kapac	kapac	afv.

Prognose behov

Behovet angiver det antal pladser, som Dynasoft i den pågældende måned vurderer, at der er behov for. I eksemplet er der behov for 27.295 pladser i juli 2007.

Prognose årgennemsnit

Prognose årgennemsnit er en gennemsnitsbetragtning af det antal pladser, der er behov for i distriktet i det pågældende år. Prognosens årgennemsnit beregnes kun i tabellen og fremstår ikke af den grafiske fremstilling.

Da det ligger i pasningsgarantien, at der skal være pasning ved behov, skal der være et antal pladser til rådighed, som dækker behovet i den måned, hvor behovet er størst. I 2007 er der gennemsnitligt behov for 27.672 pladser i København som helhed.

Udmeldt kapacitet og normeret kapacitet

I behovsprognosen skelnes der mellem "normeret kapacitet" og "udmeldt kapacitet".

- Den normerede kapacitet er institutionernes maksimalt mulige kapacitet
- Den udmeldte kapacitet er det antal pladser som, på budgetudmeldingstidspunktet, blev skønnet som institutionens forventede antal pladser over hele året.

Forskellen mellem de normerede pladser og de udmeldte pladser udgør dermed en kapacitet, som kan aktiveres, hvis der bliver behov for det.

Aftaler om merindskrivning, udover daginstitutionernes årsnormering, indgås kun i de distrikter, hvor der i perioder er mangel på pladser.

I eksemplet er der en samlet normering på 28.706 pladser. Det vil sige, at der er mulighed for at aktivere (normering - udmeldte pladser) 1.476 (0-5 års) pladser, hvis der bliver behov for det i løbet af året. Det fremgår samtidig af ovenstående eksempel, at behovet og den udmeldte kapacitet ligger meget tæt på hinanden, men at der eksempelvis i spidsbelastningsperioderne vil blive behov for at aktivere nogle af de ikke-udmeldte pladser¹.

Afvigelsen

I den samlede tabel udgør "afvigelsen" (afs.) pladsforskellen mellem den normerede kapacitet og prognosens behov.

Pasning ved behov

Pasning ved behov er defineret som "*Pasning i bopælsdistrikt eller naboladistrikt*". Merkapacitet på Nørrebro kan således ikke benyttes til at dække behovet for pladser på Amager (jf. bilag 2).

Vurderingen af om Københavns Kommune kan tilbyde pasning ved behov er delt op i tre kategorier:

1. De grønne distrikter: Distrikter, hvor der vil kunne tilbydes pasning i eget eller naboladistrikt frem til 2011
2. De gule distrikter: Distrikter, hvor pasning i eget eller naboladistrikt vil være sæsonbestemt
3. De røde distrikter: distrikter, hvor pasning i eget eller naboladistrikt ikke kan realiseres.

¹ Det bør bemærkes, at denne øvelse er teoretisk, da antallet af pladser, der budgetudmeldes i perioden 2008-2011, ikke er kendt.

Forskellen mellem de gule og de røde distrikter er, at hvis der i et distrikt er behov for mindst en institution yderligere, vil distriktet være angivet som rød. En institution er defineret som 60 pladser, da dette svarer til en 5 grupper vuggestue. Merbehovet vil blive vurderet i forhold til det normerede antal pladser, da et eventuelt mindrebehov vil blive justeret med afregningsmodel på dagområdet.

Farverne kan ændres sig på længere sigt i takt med stigende eller faldende befolkningstilvækst i distrikterne.

KØBENHAVNS KOMMUNE SAMLET

Dynasofts behovsopgørelse viser, at der i Københavns Kommune er tilstrækkelig kapacitet til at dække behovet for børnehavepladser frem til 2011. Der er en enkel måned i spidsbelastningsperioden i 2010, hvor der vil være en mindre underkapacitet af pladser, men ellers forventes behovet for 3-5 års pladser at kunne dækkes i København. På vuggestuesiden er der derimod et merbehov for pladser, som forventes at fortsætte frem til 2009. Det er specielt i perioden 2007-2009 at behovet for vuggestuepladser overstiger kapaciteten.

Målsætningen om at tilbyde de københavnske forældre pasning ved behov i hele byen kan derfor komme under pres i udvalgte distrikter. Når man ser på byen som helhed, så fremgår det, at der periodevis vil være en underkapacitet af pladser, hvilket kan medvirke til at sætte pladsgarantien under pres, da der ikke er tilstrækkelig kapacitet til at opfylde pasningsbehovet.

Samlet set skyldes ændringen primært, at den årlige befolkningsprognose fra Økonomiforvaltningen har opjusteret forventningen til fødselstallet i byen som helhed. Samtidig er der tilsvarende sket en nedjustering i forhold antal børnehavebørn, således at fraflytningen fra København vurderes som større end forventet i den tidligere befolkningsprognose fra 2006.

I København passe der 677 børn fra andre kommuner (mod 646 i behovsprognosen fra 2006) og 443 københavnske børn, som passes i andre kommuner (mod 283 i behovsprognosen 2006).

Samlet set har Dynasoft nedjusteret pasningsbehovet for børnehavepladser, mens behovet for vuggestuepladser er – qua forventningen til det stigende fødselstal i befolkningsprognosen – blevet væsentlig opjusteret. Tilsvarende er den samlede normering i København blevet ændret, så der samlet set er 438 pladser (juni 2006 vs. juni 2007) færre end ved behovsprognosen i 2006. Det er især kapacitetstilpasningerne, især på Nørrebro, som er medvirkende til den samlede normeringsændring i Københavns Kommune.

AMAGER

Den nye distriktsinddeling i Københavns Kommune medfører, at Amager er et samlet distrikt (mod tidligere tre bydele: Vestamager, Sundby Nord og Sundby Syd). I befolkningsprognosen fra Økonomiforvaltningen er der en fortsat øget forventning til tilflytningen og fødselstallet på Amager, men samtidig er der sket en nedjustering på 3-5 årsområdet på baggrund af en forventning om øget fraflytning/manglende tilflytning i denne aldersgruppe.

Behovet for pladser på Amager er derfor fortsat stigende, og har specielt i spidsbelastningsperioderne karakter af, at distriktet bliver rødt, da pasningsbehovet ikke kan opfyldes i nabolokalerne. Amager er det eneste distrikt, som kun har et nabolokale. Dette besværliggør muligheden for at tilbyde pasning i andre distrikter end forældrenes bopælsdistrikt. Amagers nabolokale er Indre By/Christianshavn, som traditionelt er særdeles efterspurgt af forældre.

Pasning ved behov er opfyldt i perioder, men pasningsgarantien kommer under pres i spidsbelastningsperioderne, hvor distriktet bliver rødt. Børne- og Ungdomsforvaltningen har allerede planlagte projekter på Amager, som forventes fremlagt i forbindelse med Børneplan II (jf. bilag 1), men der er samtidig behov for en helhedsplan for Amager, som på kort sigt kan medvirke til at dække behovet for specielt vuggestuepladser. Helhedsplanen vil blive iværksat i samarbejde med distriktet.

BISPEBJERG

Ændringen af distriktsinddelingen i Københavns Kommune (fra 15 bydele til 8 administrative distrikter) fremgår tydeligt af til- og fraflytningsstatistikken for Bispebjerg. I 2007 er der 262 børn, som er flyttet til Bispebjerg. Denne ændring skal tilskrives, at distrikt Østerbro har afgivet areal til Bispebjerg i den nye distriktsinddeling. Dette har betydning for både Bispebjergs kapacitet og behovsvurdering.

Det fremgår af behovsvurderingen for Bispebjerg, at distriktet har tilstrækkelig kapacitet til at dække behovet både på vuggestue- og børnehavesiden. I befolkningsprognosen er der en forventning om en stigende tilflytning og fødselstal i distriktet. På baggrund af de interne omlægninger mellem distrikterne, så er der en tilsvarende krydsbelægning, hvor en del Østerbro-børn passes i nuværende Bispebjerg-institutioner.

Pasning ved behov er opfyldt og kan opfyldes frem til 2011.

BRØNSHØJ-HUSUM/ VANLØSE

I Brønshøj - og specielt i Vanløse - er befolkningsudviklingen meget lig det forventede ved sidste befolkningsprognose.

På vuggestuesiden er der merbehov for pladser i Brønshøj – Husum/Vanløse, et merbehov som forventes at fortsætte frem til 2009. Merbehovet forventes dog at kunne dækkes af nabolokaler.

Børnehavesiden bærer præg af sæsonudsving, primært i spidsbelastningsperioderne, men der er tilstrækkelig kapacitet til at dække behovet for pladser. Distriktet er, i særdeleshed Brønshøj – Husum området, præget af internt efterspørgselsforskelle, hvilket kan indvirke på både krydsbelægningen i distriktet samt distriktets belægningsprocent.

Pasning ved behov er opfyldt og kan opfyldes frem til 2011.

INDRE BY/ CHRISTIANSHAVN

Områderne Indre By og Christianshavn er præget af to elementer: to bydele er blevet til ét distrikt og Indre By er samtidig blevet udvidet med et område, der tidligere tilhørte distrikt Østerbro. Dette medfører, at der samlet til distriktet er sket en tilflytning, i forhold til behovsprognosen i 2006, på 439 1-5 årige børn.

På vuggestuesiden er der således et merbehov frem til 2011. Et merbehov, som kan dækkes af kapacitet i nabolistrikter.

På børnehavesiden er der tilsvarende merbehov for pladser. Børnehavesiden bærer præg af sæsonudsving, primært i spidsbelastningsperioderne, som gør, at der i perioder er et udækket behov.

Pasning ved behov kan kun opfyldes, hvis merkapacitet i nabolistrikterne (primært Nørrebro) kan anvendes.

VALBY

Distrikt Valby har et merbehov for vuggestuepladser, som forventes at fortsætte frem til marts 2011. Stigningen i behovet skyldes primært et højere fødselstal i distriktet. Merbehovet kan i perioder dækkes af ekstra kapacitet i nabolistrikterne Vesterbro/Kongens Enghave eller Brønshøj-Husum/Vanløse.

Børnehavesiden i Valby bærer præg af sæsonudsving, primært i spidsbelastningsperioderne, som gør, at der i perioder er et mindre udækket behov. Behovet på børnehavesiden kan dækkes af kapacitet i nabolistrikter.

Pasning ved behov er opfyldt og kan opfyldes frem til 2011.

NØRREBRO

I befolkningsprognosen for Nørrebro nedjusteres det forventede befolkningstal på 0-5 årsområdet.

På vuggestuesiden er der tilstrækkelig kapacitet til at dække pasning ved behov frem til 2011. I 2009 falder behovet for 0-2 års pladser, men samtidig er en del af kapaciteten nødvendig for at kunne opretholde pasning ved behov i nabolistrikter. Børnehavesiden bærer præg af sæsonudsving, primært i spidsbelastningsperioderne, som gør, at der i perioder er merkapacitet. Merkapaciteten kan dog i 2009 og 2010 dække behovet for pladser i Indre By/Christianshavn.

Pasning ved behov er opfyldt og kan opfyldes frem til 2011.

ØSTERBRO

Ændringen af distriktsinddelingen i Københavns Kommune (fra 15 bydele til 8 administrative distrikter) slår mest igennem i distrikt Østerbro. I distriktsomlægningen har 15 tidligere Østerbro-institutioner skiftet distrikt. Det betyder, at Østerbro i den samlede normering har afgivet 346 vuggestuepladser og 529 børnehavpladser siden sidste behovsprognose.

Distriktsændringen forklarer, at distrikt Østerbro har oplevet en fraflytning på 853 børn siden 2006. Forventningen i befolkningsprognosen er derfor også at antallet af børn nedjusteres samtidig med, at der må forventes en stor krydsbelægning til andre distrikter (områder som tidligere tilhørte distrikt Østerbro).

På vuggestuesiden er der et merbehov for pladser, som opfyldes af især nabolistriktet Bispebjerg, som har overtaget hovedparten af Østerbros tidligere kapacitet. På børnehavesiden kan kapaciteten dække behovet for pladser frem til 2010, hvor der kommer et merbehov for pladser i spidsbelastningsperioden.

Pasning ved behov er opfyldt og kan opfyldes frem til 2011.

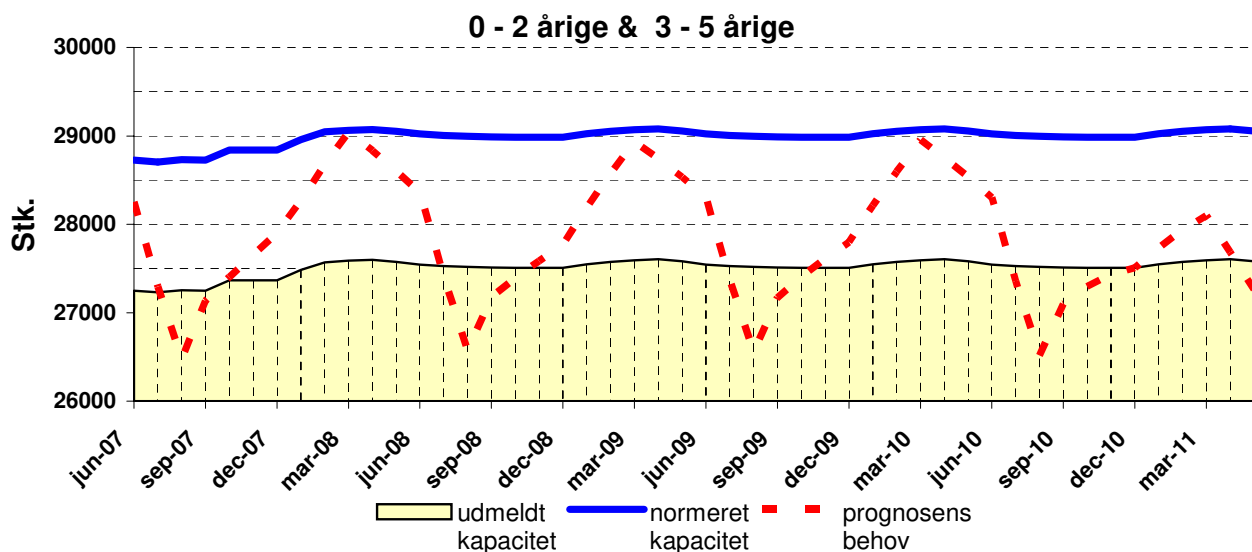
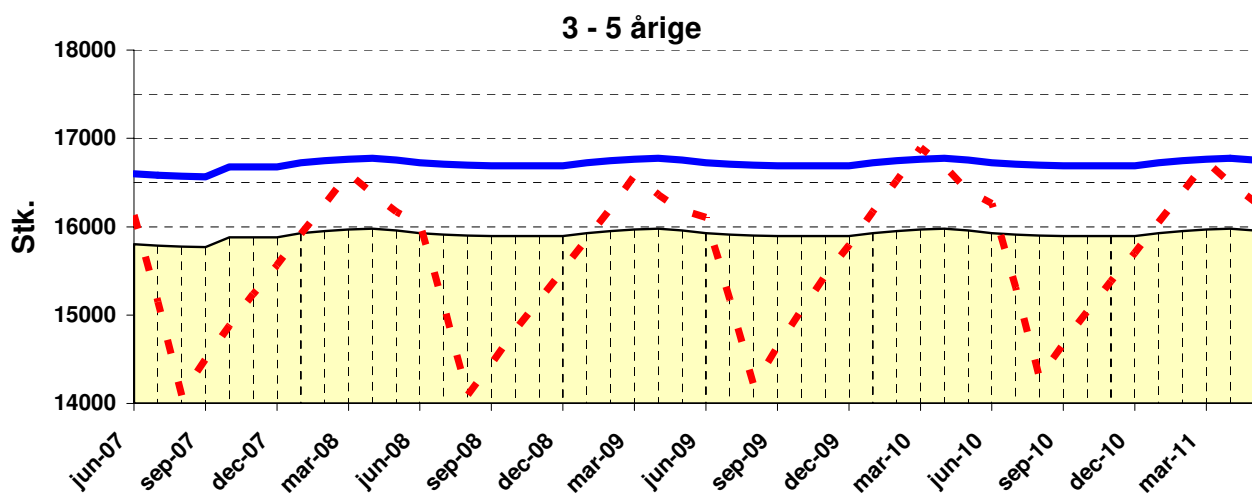
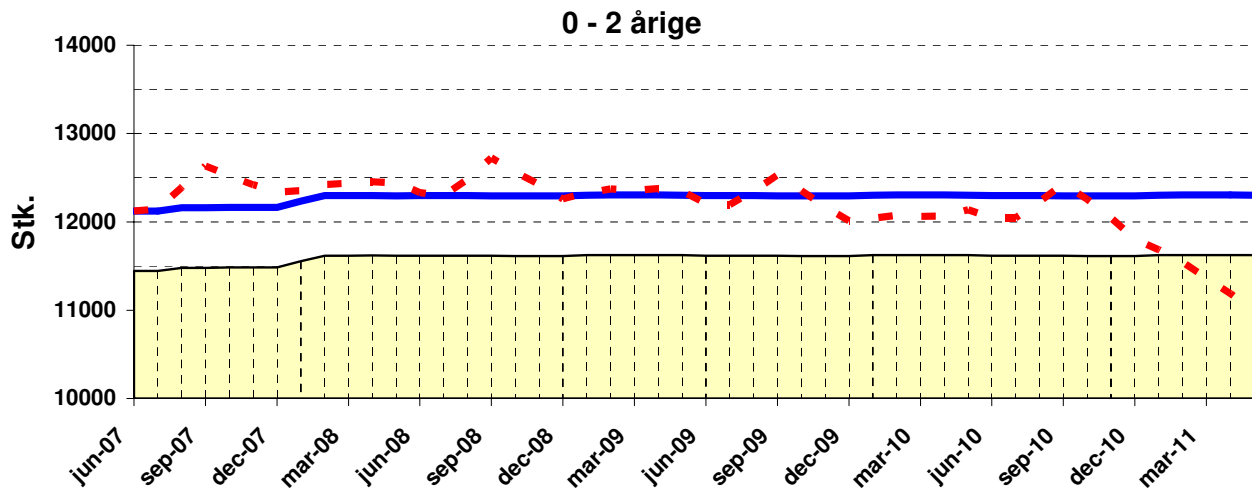

Københavns Kommune

Prognoser pr.: 01-07-2007

Hele Kommunen



05-09-2007

0 - 2 årige

3 - 5 årige

0 - 2 årige &
3 - 5 årige

Måned	0 - 2 årige					3 - 5 årige					0 - 2 årige & 3 - 5 årige				
	progn behov	progn årsgns	udmeld kapac	norm kapac	afv.	progn behov	progn årsgns	udmeld kapac	norm kapac	afv.	progn behov	progn årsgns	udmeld kapac	norm kapac	afv.
jun-07	12122	12149	11444	12124	2	16129	15523	15804	16600	471	28251	27672	27248	28724	473
jul-07	12143	12149	11444	12124	-19	15152	15523	15786	16582	1430	27295	27672	27230	28706	1411
aug-07	12390	12149	11480	12160	-230	14086	15523	15776	16572	2486	26476	27672	27256	28732	2256
sep-07	12632	12149	11479	12159	-473	14501	15523	15770	16566	2065	27133	27672	27249	28725	1592
okt-07	12526	12149	11485	12165	-361	14876	15523	15880	16676	1800	27402	27672	27365	28841	1439
nov-07	12420	12149	11485	12165	-255	15236	15523	15880	16676	1440	27657	27672	27365	28841	1184
dec-07	12336	12149	11485	12165	-171	15561	15523	15880	16676	1115	27898	27672	27365	28841	943
jan-08	12354	12433	11556	12236	-118	15914	15541	15927	16723	809	28267	27973	27483	28959	692
feb-08	12420	12433	11618	12298	-122	16253	15541	15951	16747	494	28673	27973	27569	29045	372
mar-08	12441	12433	11618	12298	-143	16602	15541	15969	16765	163	29043	27973	27587	29063	20
apr-08	12456	12433	11619	12299	-157	16377	15541	15979	16775	398	28833	27973	27598	29074	241
maj-08	12439	12433	11617	12297	-142	16165	15541	15958	16754	589	28605	27973	27575	29051	446
jun-08	12332	12433	11618	12298	-34	16029	15541	15928	16724	695	28361	27973	27546	29022	661
jul-08	12299	12433	11618	12298	-1	15116	15541	15910	16706	1590	27415	27973	27528	29004	1589
aug-08	12481	12433	11618	12298	-183	14088	15541	15900	16696	2608	26569	27973	27518	28994	2425
sep-08	12724	12433	11617	12297	-427	14450	15541	15894	16690	2240	27173	27973	27511	28987	1814
okt-08	12563	12433	11615	12295	-268	14828	15541	15894	16690	1862	27391	27973	27509	28985	1594
nov-08	12425	12433	11615	12295	-130	15160	15541	15894	16690	1530	27585	27973	27509	28985	1400
dec-08	12258	12433	11615	12295	37	15508	15541	15894	16690	1182	27766	27973	27509	28985	1219
jan-09	12330	12300	11622	12302	-28	15860	15632	15927	16723	863	28190	27932	27549	29025	835
feb-09	12375	12300	11624	12304	-71	16200	15632	15951	16747	547	28574	27932	27575	29051	477
mar-09	12358	12300	11624	12304	-54	16580	15632	15969	16765	185	28938	27932	27593	29069	131
apr-09	12376	12300	11625	12305	-71	16364	15632	15979	16775	411	28740	27932	27604	29080	340
maj-09	12346	12300	11623	12303	-43	16185	15632	15958	16754	569	28531	27932	27581	29057	526
jun-09	12205	12300	11618	12298	93	16102	15632	15928	16724	622	28307	27932	27546	29022	715
jul-09	12196	12300	11618	12298	102	15175	15632	15910	16706	1531	27371	27932	27528	29004	1633
aug-09	12349	12300	11618	12298	-51	14205	15632	15900	16696	2491	26555	27932	27518	28994	2439
sep-09	12530	12300	11617	12297	-233	14642	15632	15894	16690	2048	27172	27932	27511	28987	1815
okt-09	12353	12300	11615	12295	-58	15052	15632	15894	16690	1638	27404	27932	27509	28985	1581
nov-09	12169	12300	11615	12295	126	15440	15632	15894	16690	1250	27610	27932	27509	28985	1375
dec-09	12013	12300	11615	12295	282	15784	15632	15894	16690	906	27797	27932	27509	28985	1188
jan-10	12043	12103	11622	12302	259	16170	15777	15927	16723	553	28213	27880	27549	29025	812
feb-10	12072	12103	11624	12304	232	16522	15777	15951	16747	225	28594	27880	27575	29051	457
mar-10	12063	12103	11624	12304	241	16891	15777	15969	16765	-126	28954	27880	27593	29069	115
apr-10	12064	12103	11625	12305	241	16686	15777	15979	16775	89	28750	27880	27604	29080	330
maj-10	12136	12103	11623	12303	167	16400	15777	15958	16754	354	28536	27880	27581	29057	521
jun-10	12042	12103	11618	12298	256	16263	15777	15928	16724	461	28305	27880	27546	29022	717
jul-10	12046	12103	11618	12298	252	15310	15777	15910	16706	1396	27356	27880	27528	29004	1648
aug-10	12227	12103	11618	12298	71	14288	15777	15900	16696	2408	26516	27880	27518	28994	2478
sep-10	12429	12103	11617	12297	-132	14672	15777	15894	16690	2018	27101	27880	27511	28987	1886
okt-10	12256	12103	11615	12295	39	15039	15777	15894	16690	1651	27294	27880	27509	28985	1691
nov-10	12050	12103	11615	12295	245	15379	15777	15894	16690	1311	27430	27880	27509	28985	1555
dec-10	11808	12103	11615	12295	487	15700	15777	15894	16690	990	27507	27880	27509	28985	1478
jan-11	11684	10653	11622	12302	618	16050	15695	15927	16723	673	27733	26349	27549	29025	1292
feb-11	11545	10653	11624	12304	759	16388	15695	15951	16747	359	27933	26349	27575	29051	1118
mar-11	11362	10653	11624	12304	942	16735	15695	15969	16765	30	28097	26349	27593	29069	972
apr-11	11187	10653	11625	12305	1118	16496	15695	15979	16775	279	27683	26349	27604	29080	1397
maj-11	10976	10653	11623	12303	1327	16284	15695	15958	16754	470	27260	26349	27581	29057	1797

prog behov	prognosens forventede behov
------------	-----------------------------

prog årsgen	prognosens forventede årsgennemsnit
-------------	-------------------------------------

udmeld kapac	udmeldt kapacitet
--------------	-------------------

norm kapac	normeret kapacitet
------------	--------------------

0 - 2 årige

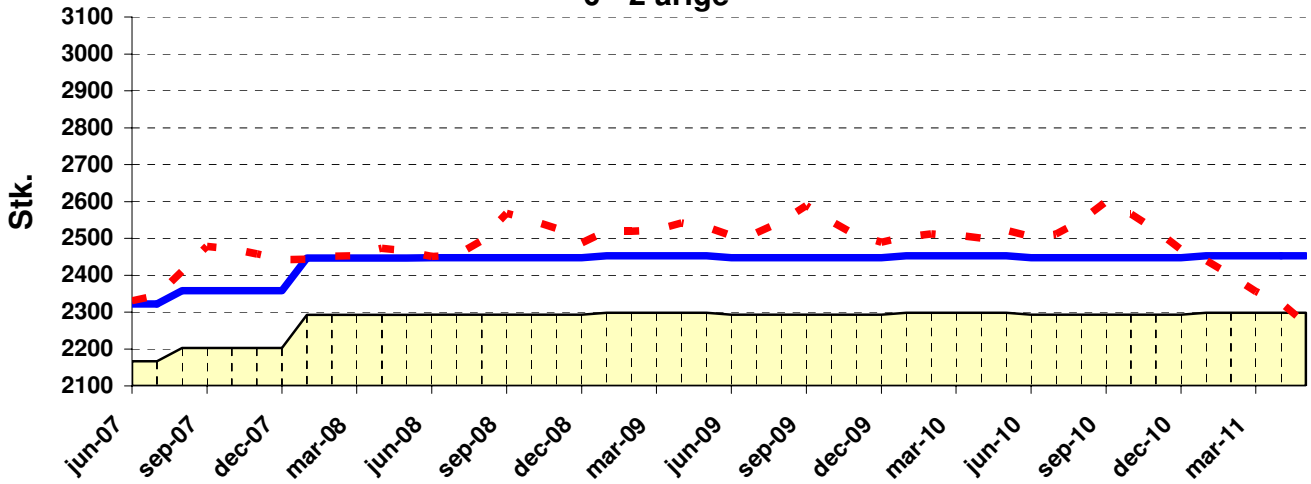

3 - 5 årige

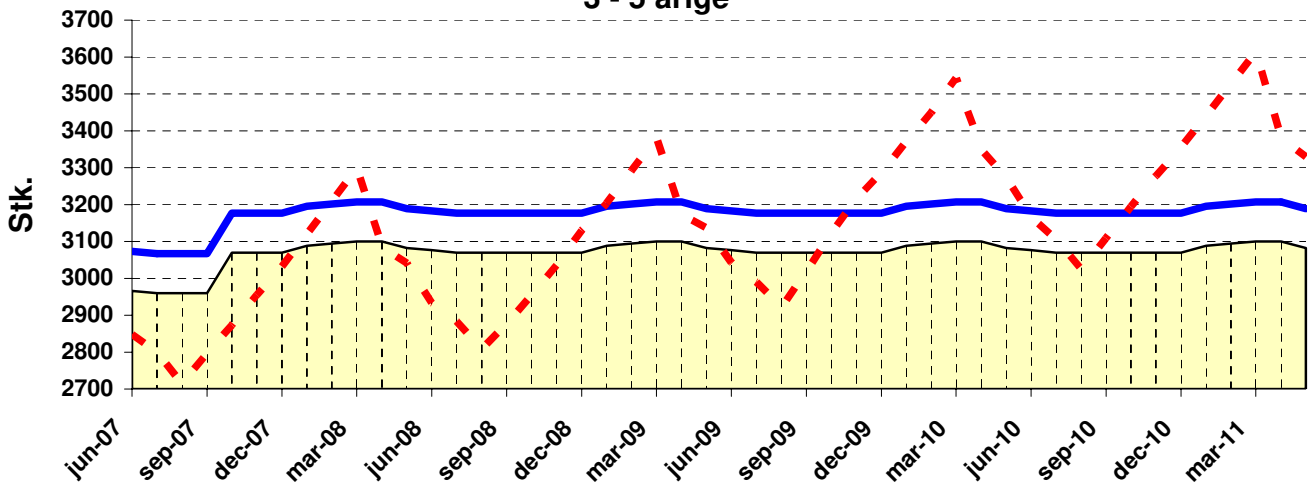

0 - 2 årige & 3 - 5 årige

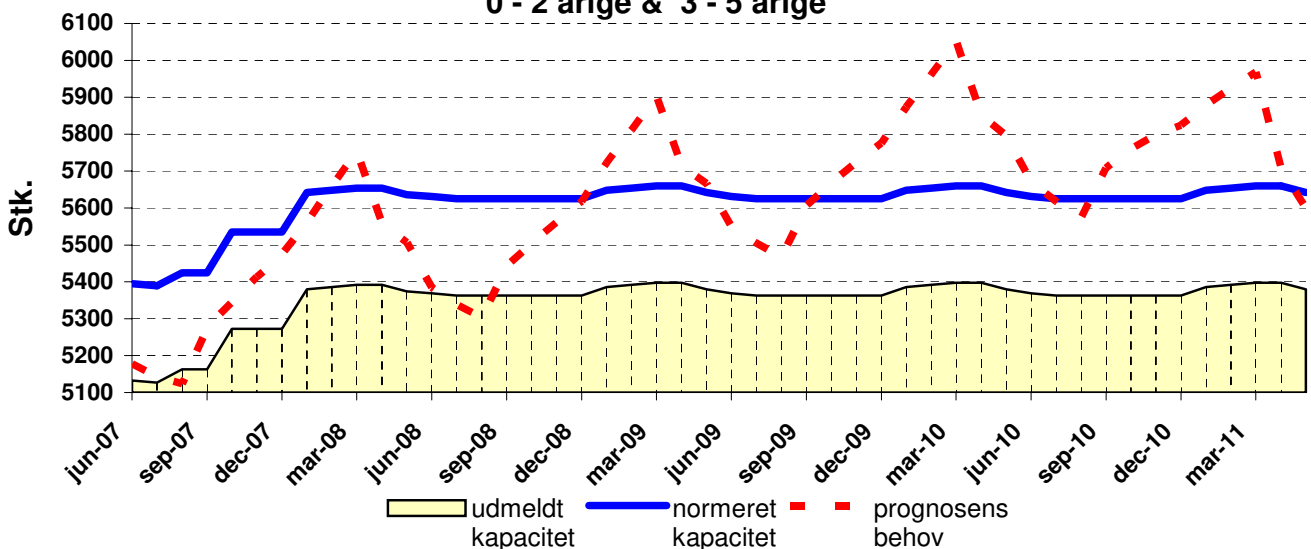

udmeldt kapacitet
 normeret kapacitet
 prognosens behov

Københavns Kommune

Prognoser pr.: 01-07-2007

Amager



05-09-2007

0 - 2 årige &
3 - 5 årige

0 - 2 årige

3 - 5 årige

Måned	0 - 2 årige					3 - 5 årige					0 - 2 årige & 3 - 5 årige				
	progn behov	progn årsgns	udmeld kapac	norm kapac	afv.	progn behov	progn årsgns	udmeld kapac	norm kapac	afv.	progn behov	progn årsgns	udmeld kapac	norm kapac	afv.
jun-07	2330	2354	2167	2322	-8	2847	2931	2966	3073	226	5177	5286	5133	5395	218
jul-07	2345	2354	2167	2322	-23	2799	2931	2960	3067	268	5144	5286	5127	5389	245
aug-07	2410	2354	2203	2358	-52	2713	2931	2960	3067	354	5123	5286	5163	5425	302
sep-07	2478	2354	2203	2358	-120	2797	2931	2960	3067	270	5275	5286	5163	5425	150
okt-07	2472	2354	2203	2358	-114	2873	2931	3070	3177	304	5345	5286	5273	5535	190
nov-07	2458	2354	2203	2358	-100	2955	2931	3070	3177	222	5413	5286	5273	5535	122
dec-07	2442	2354	2203	2358	-84	3031	2931	3070	3177	146	5474	5286	5273	5535	61
jan-08	2443	2485	2292	2447	4	3119	3031	3088	3195	76	5562	5516	5380	5642	80
feb-08	2452	2485	2292	2447	-5	3207	3031	3094	3201	-6	5659	5516	5386	5648	-11
mar-08	2454	2485	2292	2447	-7	3300	3031	3100	3207	-93	5754	5516	5392	5654	-100
apr-08	2473	2485	2292	2447	-26	3085	3031	3100	3207	122	5558	5516	5392	5654	96
maj-08	2465	2485	2292	2447	-18	3041	3031	3082	3189	148	5507	5516	5374	5636	129
jun-08	2451	2485	2293	2448	-3	2933	3031	3076	3183	250	5385	5516	5369	5631	246
jul-08	2454	2485	2293	2448	-6	2883	3031	3070	3177	294	5338	5516	5363	5625	287
aug-08	2494	2485	2293	2448	-46	2808	3031	3070	3177	369	5302	5516	5363	5625	323
sep-08	2567	2485	2293	2448	-119	2876	3031	3070	3177	301	5444	5516	5363	5625	181
okt-08	2549	2485	2293	2448	-101	2955	3031	3070	3177	222	5504	5516	5363	5625	121
nov-08	2526	2485	2293	2448	-78	3035	3031	3070	3177	142	5561	5516	5363	5625	64
dec-08	2488	2485	2293	2448	-40	3130	3031	3070	3177	47	5618	5516	5363	5625	7
jan-09	2519	2528	2298	2453	-66	3203	3148	3088	3195	-8	5722	5676	5386	5648	-74
feb-09	2520	2528	2298	2453	-67	3291	3148	3094	3201	-90	5811	5676	5392	5654	-157
mar-09	2523	2528	2298	2453	-70	3380	3148	3100	3207	-173	5903	5676	5398	5660	-243
apr-09	2542	2528	2298	2453	-89	3172	3148	3100	3207	35	5713	5676	5398	5660	-53
maj-09	2530	2528	2298	2453	-77	3136	3148	3082	3189	53	5666	5676	5380	5642	-24
jun-09	2507	2528	2293	2448	-59	3043	3148	3076	3183	140	5550	5676	5369	5631	81
jul-09	2515	2528	2293	2448	-67	2989	3148	3070	3177	188	5505	5676	5363	5625	120
aug-09	2545	2528	2293	2448	-97	2921	3148	3070	3177	256	5466	5676	5363	5625	159
sep-09	2589	2528	2293	2448	-141	3019	3148	3070	3177	158	5608	5676	5363	5625	17
okt-09	2546	2528	2293	2448	-98	3122	3148	3070	3177	55	5668	5676	5363	5625	-43
nov-09	2508	2528	2293	2448	-60	3215	3148	3070	3177	-38	5723	5676	5363	5625	-98
dec-09	2489	2528	2293	2448	-41	3287	3148	3070	3177	-110	5776	5676	5363	5625	-151
jan-10	2503	2522	2298	2453	-50	3370	3268	3088	3195	-175	5873	5790	5386	5648	-225
feb-10	2512	2522	2298	2453	-59	3449	3268	3094	3201	-248	5961	5790	5392	5654	-307
mar-10	2509	2522	2298	2453	-56	3543	3268	3100	3207	-336	6052	5790	5398	5660	-392
apr-10	2501	2522	2298	2453	-48	3350	3268	3100	3207	-143	5851	5790	5398	5660	-191
maj-10	2522	2522	2298	2453	-69	3273	3268	3082	3189	-84	5795	5790	5380	5642	-153
jun-10	2504	2522	2293	2448	-56	3166	3268	3076	3183	17	5670	5790	5369	5631	-39
jul-10	2511	2522	2293	2448	-63	3107	3268	3070	3177	70	5618	5790	5363	5625	7
aug-10	2547	2522	2293	2448	-99	3026	3268	3070	3177	151	5573	5790	5363	5625	52
sep-10	2599	2522	2293	2448	-151	3109	3268	3070	3177	68	5708	5790	5363	5625	-83
okt-10	2566	2522	2293	2448	-118	3194	3268	3070	3177	-17	5759	5790	5363	5625	-134
nov-10	2521	2522	2293	2448	-73	3277	3268	3070	3177	-100	5798	5790	5363	5625	-173
dec-10	2469	2522	2293	2448	-21	3356	3268	3070	3177	-179	5825	5790	5363	5625	-200
jan-11	2440	2200	2298	2453	13	3439	3322	3088	3195	-244	5879	5522	5386	5648	-231
feb-11	2398	2200	2298	2453	55	3526	3322	3094	3201	-325	5924	5522	5392	5654	-270
mar-11	2356	2200	2298	2453	97	3613	3322	3100	3207	-406	5969	5522	5398	5660	-309
apr-11	2325	2200	2298	2453	128	3382	3322	3100	3207	-175	5707	5522	5398	5660	-47
maj-11	2270	2200	2298	2453	183	3329	3322	3082	3189	-140	5599	5522	5380	5642	43

progn behov	prognosens forventede behov
-------------	-----------------------------

progn årsgns	prognosens forventede årsgennemsnit
--------------	-------------------------------------

udmeld kapac	udmeldt kapacitet
--------------	-------------------

norm kapac	normeret kapacitet
------------	--------------------

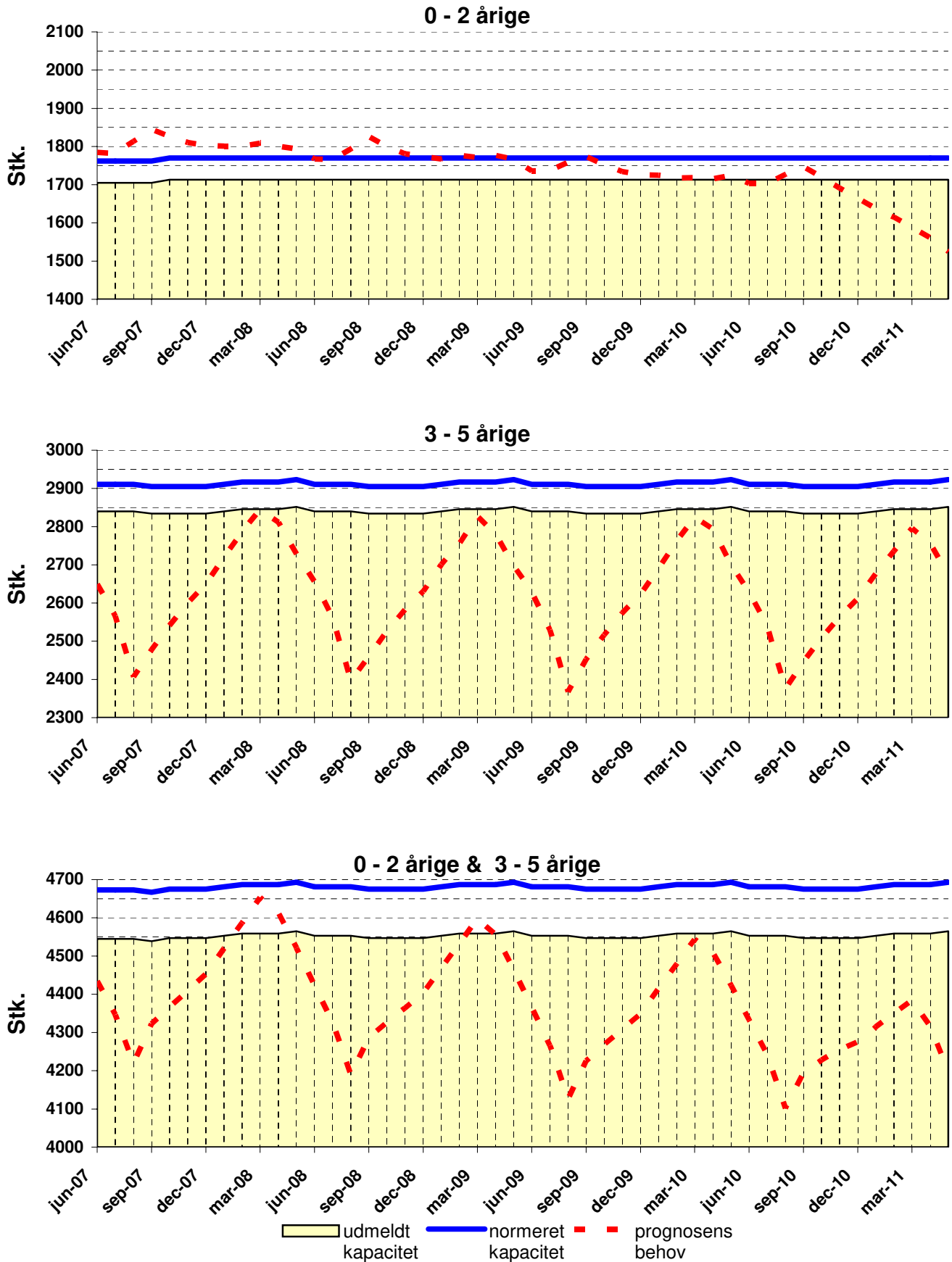

Københavns Kommune

Prognoser pr.: 01-07-2007

Brønshøj-Husum, Vanløse



05-09-2007

0 - 2 årige &
3 - 5 årige

0 - 2 årige

3 - 5 årige

Måned	0 - 2 årige					3 - 5 årige					0 - 2 årige & 3 - 5 årige				
	progn behov	progn årsgns	udmeld kapac	norm kapac	afv.	progn behov	progn årsgns	udmeld kapac	norm kapac	afv.	progn behov	progn årsgns	udmeld kapac	norm kapac	afv.
jun-07	1784	1790	1705	1762	-22	2650	2644	2840	2911	261	4434	4434	4545	4673	239
jul-07	1781	1790	1705	1762	-19	2565	2644	2840	2911	346	4346	4434	4545	4673	327
aug-07	1813	1790	1705	1762	-51	2406	2644	2840	2911	505	4220	4434	4545	4673	453
sep-07	1846	1790	1705	1762	-84	2477	2644	2834	2905	428	4323	4434	4539	4667	344
okt-07	1826	1790	1713	1770	-56	2541	2644	2834	2905	364	4367	4434	4547	4675	308
nov-07	1810	1790	1713	1770	-40	2599	2644	2834	2905	306	4409	4434	4547	4675	266
dec-07	1802	1790	1713	1770	-32	2651	2644	2834	2905	254	4454	4434	4547	4675	221
jan-08	1801	1793	1713	1770	-31	2719	2642	2840	2911	192	4520	4435	4553	4681	161
feb-08	1801	1793	1713	1770	-31	2786	2642	2846	2917	131	4587	4435	4559	4687	100
mar-08	1809	1793	1713	1770	-39	2845	2642	2846	2917	72	4654	4435	4559	4687	33
apr-08	1801	1793	1713	1770	-31	2811	2642	2846	2917	106	4613	4435	4559	4687	74
maj-08	1793	1793	1713	1770	-23	2728	2642	2852	2923	195	4521	4435	4565	4693	172
jun-08	1768	1793	1713	1770	2	2656	2642	2840	2911	255	4424	4435	4553	4681	257
jul-08	1766	1793	1713	1770	4	2561	2642	2840	2911	350	4327	4435	4553	4681	354
aug-08	1793	1793	1713	1770	-23	2396	2642	2840	2911	515	4190	4435	4553	4681	491
sep-08	1826	1793	1713	1770	-56	2460	2642	2834	2905	445	4286	4435	4547	4675	389
okt-08	1800	1793	1713	1770	-30	2526	2642	2834	2905	379	4326	4435	4547	4675	349
nov-08	1781	1793	1713	1770	-11	2582	2642	2834	2905	323	4364	4435	4547	4675	311
dec-08	1774	1793	1713	1770	-4	2630	2642	2834	2905	275	4404	4435	4547	4675	271
jan-09	1768	1756	1713	1770	2	2700	2621	2840	2911	211	4468	4377	4553	4681	213
feb-09	1777	1756	1713	1770	-7	2755	2621	2846	2917	162	4532	4377	4559	4687	155
mar-09	1771	1756	1713	1770	-1	2826	2621	2846	2917	91	4598	4377	4559	4687	89
apr-09	1776	1756	1713	1770	-6	2780	2621	2846	2917	137	4556	4377	4559	4687	131
maj-09	1767	1756	1713	1770	3	2697	2621	2852	2923	226	4464	4377	4565	4693	229
jun-09	1736	1756	1713	1770	34	2629	2621	2840	2911	282	4365	4377	4553	4681	316
jul-09	1737	1756	1713	1770	33	2529	2621	2840	2911	382	4266	4377	4553	4681	415
aug-09	1759	1756	1713	1770	11	2368	2621	2840	2911	543	4127	4377	4553	4681	554
sep-09	1773	1756	1713	1770	-3	2453	2621	2834	2905	452	4226	4377	4547	4675	449
okt-09	1752	1756	1713	1770	18	2516	2621	2834	2905	389	4268	4377	4547	4675	407
nov-09	1735	1756	1713	1770	35	2573	2621	2834	2905	332	4308	4377	4547	4675	367
dec-09	1726	1756	1713	1770	44	2623	2621	2834	2905	282	4349	4377	4547	4675	326
jan-10	1725	1713	1713	1770	45	2690	2620	2840	2911	221	4415	4333	4553	4681	266
feb-10	1717	1713	1713	1770	53	2761	2620	2846	2917	156	4478	4333	4559	4687	209
mar-10	1719	1713	1713	1770	51	2825	2620	2846	2917	92	4544	4333	4559	4687	143
apr-10	1715	1713	1713	1770	55	2793	2620	2846	2917	124	4509	4333	4559	4687	178
maj-10	1724	1713	1713	1770	46	2699	2620	2852	2923	224	4423	4333	4565	4693	270
jun-10	1704	1713	1713	1770	66	2629	2620	2840	2911	282	4332	4333	4553	4681	349
jul-10	1703	1713	1713	1770	67	2539	2620	2840	2911	372	4242	4333	4553	4681	439
aug-10	1727	1713	1713	1770	43	2375	2620	2840	2911	536	4102	4333	4553	4681	579
sep-10	1747	1713	1713	1770	23	2446	2620	2834	2905	459	4194	4333	4547	4675	481
okt-10	1719	1713	1713	1770	51	2508	2620	2834	2905	397	4228	4333	4547	4675	447
nov-10	1691	1713	1713	1770	79	2563	2620	2834	2905	342	4255	4333	4547	4675	420
dec-10	1664	1713	1713	1770	106	2612	2620	2834	2905	293	4276	4333	4547	4675	399
jan-11	1638	1474	1713	1770	132	2677	2594	2840	2911	234	4315	4068	4553	4681	366
feb-11	1615	1474	1713	1770	155	2735	2594	2846	2917	182	4350	4068	4559	4687	337
mar-11	1589	1474	1713	1770	181	2796	2594	2846	2917	121	4384	4068	4559	4687	303
apr-11	1561	1474	1713	1770	209	2755	2594	2846	2917	162	4316	4068	4559	4687	371
maj-11	1525	1474	1713	1770	245	2672	2594	2852	2923	251	4197	4068	4565	4693	496

progn behov	prognosens forventede behov
-------------	-----------------------------

progn årsgns	prognosens forventede årsgennemsnit
--------------	-------------------------------------

udmeldt kapac	udmeldt kapacitet
---------------	-------------------

norm kapac	normeret kapacitet
------------	--------------------

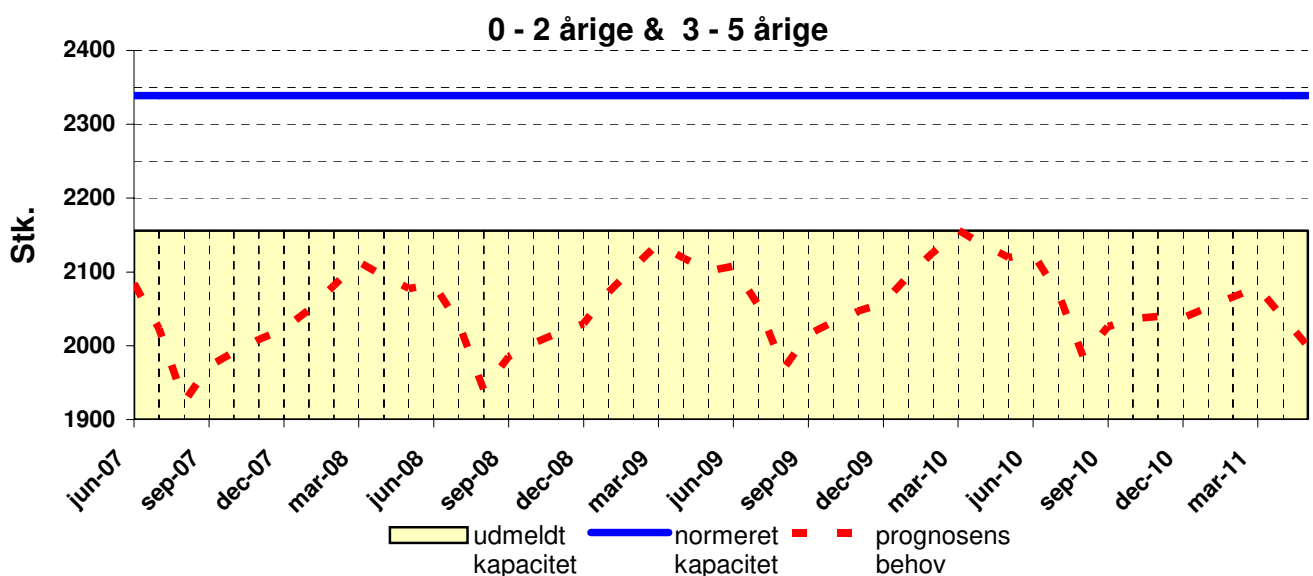
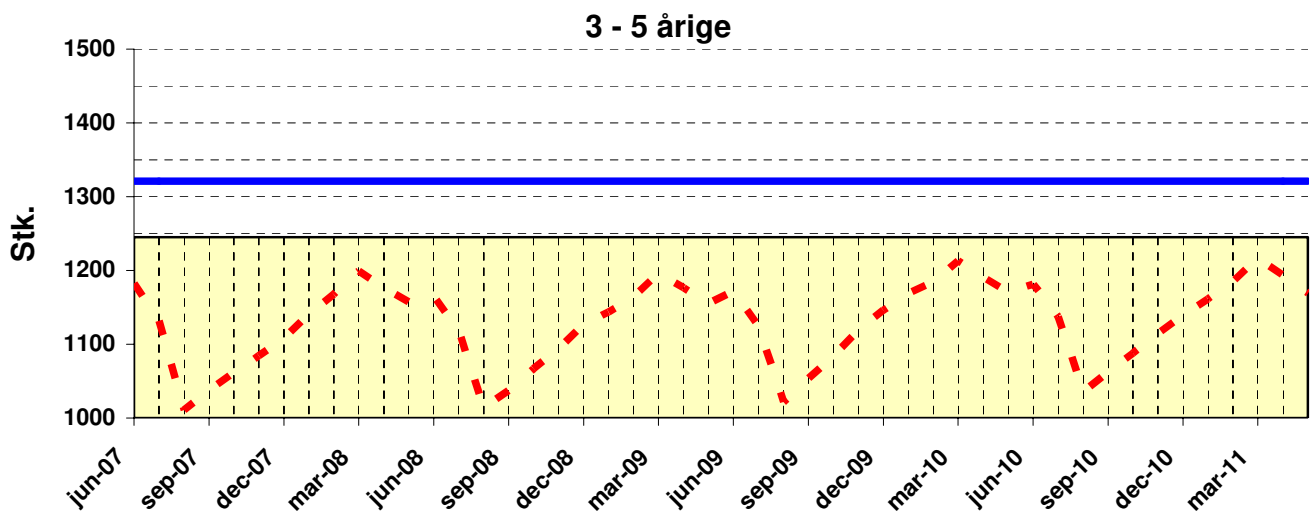
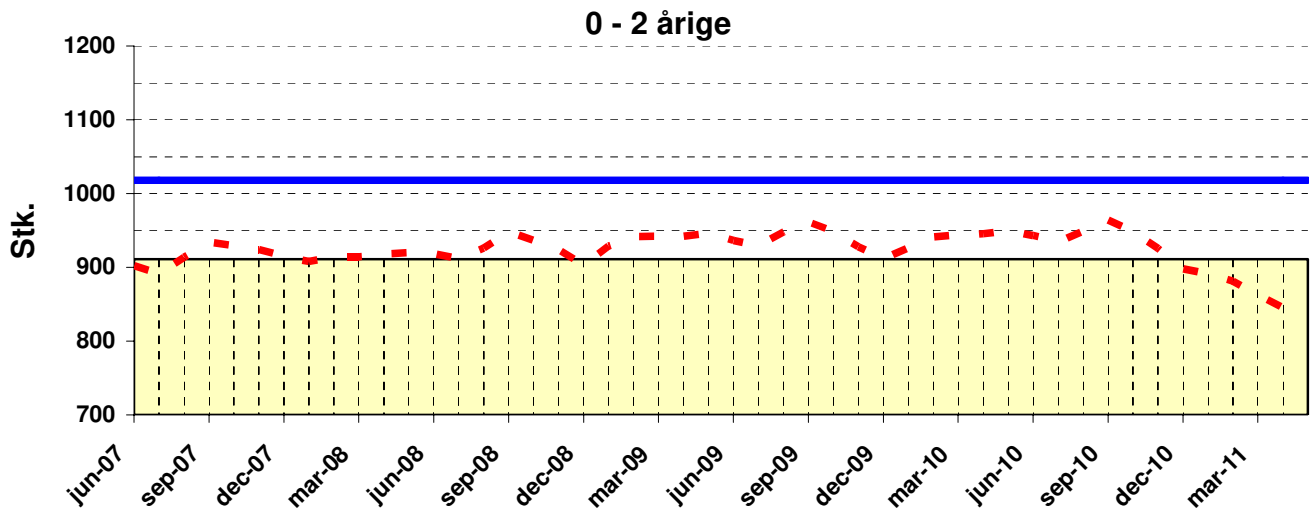

Københavns Kommune

Prognoser pr.: 01-07-2007

Bispebjerg



05-09-2007

0 - 2 årige &
3 - 5 årige

0 - 2 årige

3 - 5 årige

Måned	0 - 2 årige					3 - 5 årige					0 - 2 årige & 3 - 5 årige				
	progn behov	progn årsgns	udmeld kapac	norm kapac	afv.	progn behov	progn årsgns	udmeld kapac	norm kapac	afv.	progn behov	progn årsgns	udmeld kapac	norm kapac	afv.
jun-07	902	898	911	1018	116	1182	1128	1245	1321	139	2084	2026	2156	2339	255
jul-07	891	898	911	1018	127	1132	1128	1245	1321	189	2023	2026	2156	2339	316
aug-07	914	898	911	1018	104	1011	1128	1245	1321	310	1924	2026	2156	2339	415
sep-07	934	898	911	1018	84	1037	1128	1245	1321	284	1972	2026	2156	2339	367
okt-07	929	898	911	1018	89	1062	1128	1245	1321	259	1991	2026	2156	2339	348
nov-07	924	898	911	1018	94	1084	1128	1245	1321	237	2008	2026	2156	2339	331
dec-07	915	898	911	1018	103	1108	1128	1245	1321	213	2023	2026	2156	2339	316
jan-08	908	920	911	1018	110	1141	1122	1245	1321	180	2049	2042	2156	2339	290
feb-08	914	920	911	1018	104	1167	1122	1245	1321	154	2081	2042	2156	2339	258
mar-08	914	920	911	1018	104	1199	1122	1245	1321	122	2114	2042	2156	2339	225
apr-08	918	920	911	1018	100	1176	1122	1245	1321	145	2094	2042	2156	2339	245
maj-08	920	920	911	1018	98	1157	1122	1245	1321	164	2078	2042	2156	2339	261
jun-08	919	920	911	1018	99	1165	1122	1245	1321	156	2084	2042	2156	2339	255
jul-08	912	920	911	1018	106	1118	1122	1245	1321	203	2030	2042	2156	2339	309
aug-08	926	920	911	1018	92	1014	1122	1245	1321	307	1940	2042	2156	2339	399
sep-08	948	920	911	1018	70	1037	1122	1245	1321	284	1985	2042	2156	2339	354
okt-08	936	920	911	1018	82	1067	1122	1245	1321	254	2003	2042	2156	2339	336
nov-08	924	920	911	1018	94	1094	1122	1245	1321	227	2017	2042	2156	2339	322
dec-08	903	920	911	1018	115	1127	1122	1245	1321	194	2030	2042	2156	2339	309
jan-09	929	939	911	1018	89	1144	1130	1245	1321	177	2072	2068	2156	2339	267
feb-09	942	939	911	1018	76	1164	1130	1245	1321	157	2106	2068	2156	2339	233
mar-09	942	939	911	1018	76	1196	1130	1245	1321	125	2138	2068	2156	2339	201
apr-09	942	939	911	1018	76	1176	1130	1245	1321	145	2118	2068	2156	2339	221
maj-09	946	939	911	1018	72	1155	1130	1245	1321	166	2102	2068	2156	2339	237
jun-09	936	939	911	1018	82	1172	1130	1245	1321	149	2108	2068	2156	2339	231
jul-09	930	939	911	1018	88	1125	1130	1245	1321	196	2054	2068	2156	2339	285
aug-09	948	939	911	1018	70	1021	1130	1245	1321	300	1969	2068	2156	2339	370
sep-09	962	939	911	1018	56	1053	1130	1245	1321	268	2015	2068	2156	2339	324
okt-09	949	939	911	1018	69	1083	1130	1245	1321	238	2032	2068	2156	2339	307
nov-09	928	939	911	1018	90	1119	1130	1245	1321	202	2047	2068	2156	2339	292
dec-09	912	939	911	1018	106	1146	1130	1245	1321	175	2058	2068	2156	2339	281
jan-10	926	939	911	1018	92	1169	1140	1245	1321	152	2095	2080	2156	2339	244
feb-10	941	939	911	1018	77	1185	1140	1245	1321	136	2126	2080	2156	2339	213
mar-10	944	939	911	1018	74	1213	1140	1245	1321	108	2157	2080	2156	2339	182
apr-10	946	939	911	1018	72	1191	1140	1245	1321	130	2137	2080	2156	2339	202
maj-10	950	939	911	1018	68	1170	1140	1245	1321	151	2120	2080	2156	2339	219
jun-10	943	939	911	1018	75	1181	1140	1245	1321	140	2124	2080	2156	2339	215
jul-10	934	939	911	1018	84	1137	1140	1245	1321	184	2072	2080	2156	2339	267
aug-10	949	939	911	1018	69	1036	1140	1245	1321	285	1985	2080	2156	2339	354
sep-10	964	939	911	1018	54	1062	1140	1245	1321	259	2026	2080	2156	2339	313
okt-10	949	939	911	1018	69	1088	1140	1245	1321	233	2036	2080	2156	2339	303
nov-10	926	939	911	1018	92	1114	1140	1245	1321	207	2039	2080	2156	2339	300
dec-10	898	939	911	1018	120	1140	1140	1245	1321	181	2038	2080	2156	2339	301
jan-11	891	799	911	1018	127	1161	1138	1245	1321	160	2052	1938	2156	2339	287
feb-11	881	799	911	1018	137	1185	1138	1245	1321	136	2066	1938	2156	2339	273
mar-11	862	799	911	1018	156	1217	1138	1245	1321	104	2079	1938	2156	2339	260
apr-11	845	799	911	1018	173	1193	1138	1245	1321	128	2038	1938	2156	2339	301
maj-11	830	799	911	1018	188	1169	1138	1245	1321	152	1999	1938	2156	2339	340

progn behov	prognosens forventede behov
-------------	-----------------------------

progn årsgns	prognosens forventede årsgennemsnit
--------------	-------------------------------------

udmeld kapac	udmeldt kapacitet
--------------	-------------------

norm kapac	normeret kapacitet
------------	--------------------

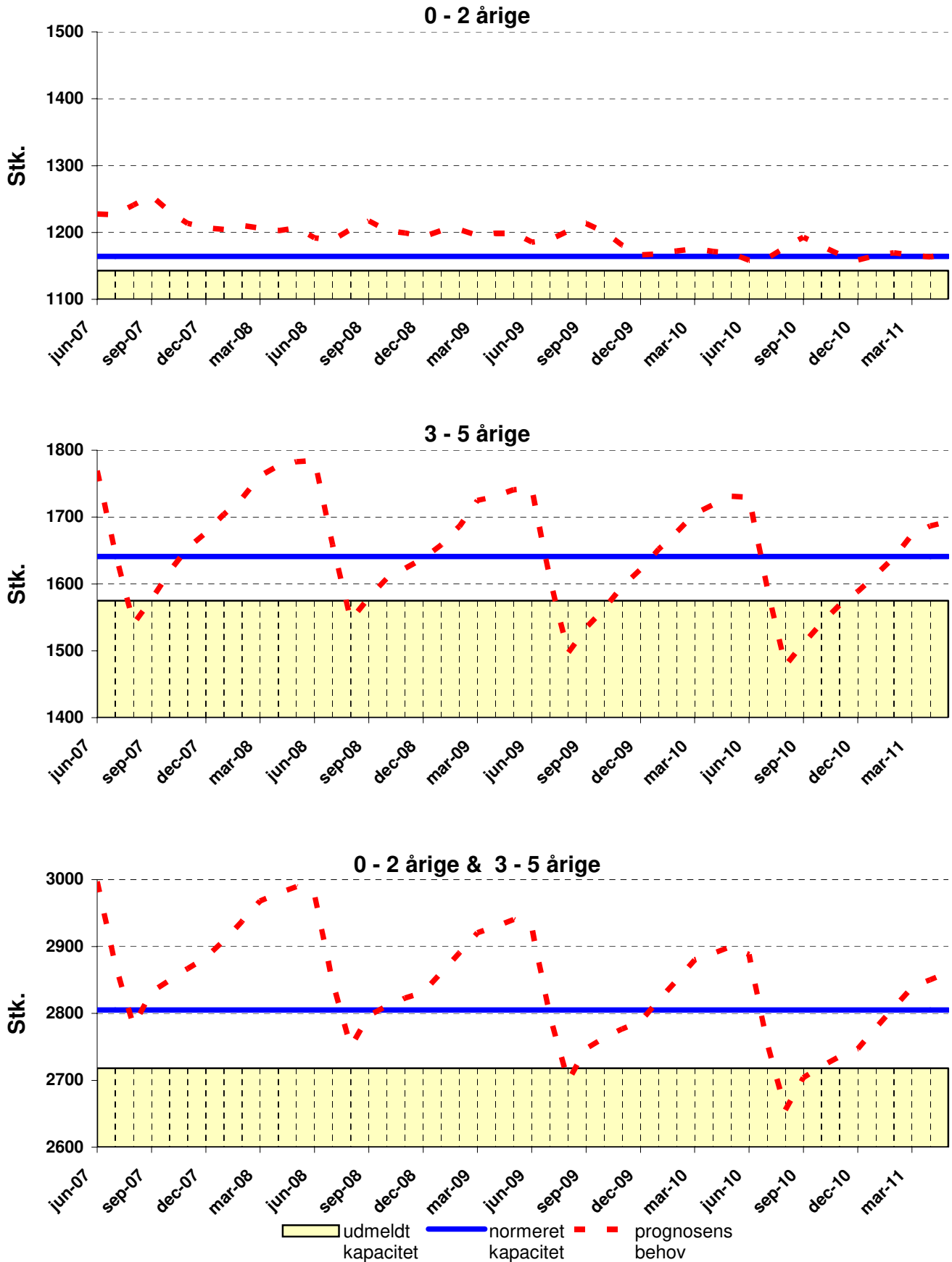

Københavns Kommune

Prognoser pr.: 01-07-2007

Indre by/Christianshavn



05-09-2007

0 - 2 årige &
3 - 5 årige

0 - 2 årige

3 - 5 årige

Måned	0 - 2 årige					3 - 5 årige					0 - 2 årige & 3 - 5 årige				
	progn behov	progn årsgns	udmeld kapac	norm kapac	afv.	progn behov	progn årsgns	udmeld kapac	norm kapac	afv.	progn behov	progn årsgns	udmeld kapac	norm kapac	afv.
jun-07	1228	1223	1143	1164	-64	1769	1668	1575	1641	-128	2997	2891	2718	2805	-192
jul-07	1227	1223	1143	1164	-63	1646	1668	1575	1641	-5	2872	2891	2718	2805	-67
aug-07	1241	1223	1143	1164	-77	1540	1668	1575	1641	101	2781	2891	2718	2805	24
sep-07	1255	1223	1143	1164	-91	1577	1668	1575	1641	64	2832	2891	2718	2805	-27
okt-07	1231	1223	1143	1164	-67	1619	1668	1575	1641	22	2849	2891	2718	2805	-44
nov-07	1214	1223	1143	1164	-50	1653	1668	1575	1641	-12	2867	2891	2718	2805	-62
dec-07	1207	1223	1143	1164	-43	1677	1668	1575	1641	-36	2883	2891	2718	2805	-78
jan-08	1205	1202	1143	1164	-41	1704	1683	1575	1641	-63	2909	2885	2718	2805	-104
feb-08	1210	1202	1143	1164	-46	1727	1683	1575	1641	-86	2938	2885	2718	2805	-133
mar-08	1206	1202	1143	1164	-42	1761	1683	1575	1641	-120	2968	2885	2718	2805	-163
apr-08	1203	1202	1143	1164	-39	1777	1683	1575	1641	-136	2979	2885	2718	2805	-174
maj-08	1207	1202	1143	1164	-43	1783	1683	1575	1641	-142	2989	2885	2718	2805	-184
jun-08	1192	1202	1143	1164	-28	1785	1683	1575	1641	-144	2977	2885	2718	2805	-172
jul-08	1188	1202	1143	1164	-24	1658	1683	1575	1641	-17	2847	2885	2718	2805	-42
aug-08	1205	1202	1143	1164	-41	1545	1683	1575	1641	96	2750	2885	2718	2805	55
sep-08	1217	1202	1143	1164	-53	1580	1683	1575	1641	61	2797	2885	2718	2805	8
okt-08	1203	1202	1143	1164	-39	1608	1683	1575	1641	33	2811	2885	2718	2805	-6
nov-08	1199	1202	1143	1164	-35	1623	1683	1575	1641	18	2823	2885	2718	2805	-18
dec-08	1193	1202	1143	1164	-29	1638	1683	1575	1641	3	2832	2885	2718	2805	-27
jan-09	1203	1195	1143	1164	-39	1658	1642	1575	1641	-17	2861	2837	2718	2805	-56
feb-09	1204	1195	1143	1164	-40	1686	1642	1575	1641	-45	2891	2837	2718	2805	-86
mar-09	1196	1195	1143	1164	-32	1725	1642	1575	1641	-84	2920	2837	2718	2805	-115
apr-09	1199	1195	1143	1164	-35	1731	1642	1575	1641	-90	2930	2837	2718	2805	-125
maj-09	1199	1195	1143	1164	-35	1741	1642	1575	1641	-100	2940	2837	2718	2805	-135
jun-09	1185	1195	1143	1164	-21	1743	1642	1575	1641	-102	2928	2837	2718	2805	-123
jul-09	1189	1195	1143	1164	-25	1607	1642	1575	1641	34	2796	2837	2718	2805	9
aug-09	1202	1195	1143	1164	-38	1496	1642	1575	1641	145	2699	2837	2718	2805	106
sep-09	1213	1195	1143	1164	-49	1534	1642	1575	1641	107	2747	2837	2718	2805	58
okt-09	1201	1195	1143	1164	-37	1562	1642	1575	1641	79	2763	2837	2718	2805	42
nov-09	1181	1195	1143	1164	-17	1596	1642	1575	1641	45	2777	2837	2718	2805	28
dec-09	1166	1195	1143	1164	-2	1621	1642	1575	1641	20	2788	2837	2718	2805	17
jan-10	1168	1171	1143	1164	-4	1652	1624	1575	1641	-11	2820	2795	2718	2805	-15
feb-10	1172	1171	1143	1164	-8	1677	1624	1575	1641	-36	2849	2795	2718	2805	-44
mar-10	1175	1171	1143	1164	-11	1704	1624	1575	1641	-63	2880	2795	2718	2805	-75
apr-10	1171	1171	1143	1164	-7	1718	1624	1575	1641	-77	2890	2795	2718	2805	-85
maj-10	1169	1171	1143	1164	-5	1731	1624	1575	1641	-90	2900	2795	2718	2805	-95
jun-10	1158	1171	1143	1164	6	1730	1624	1575	1641	-89	2888	2795	2718	2805	-83
jul-10	1161	1171	1143	1164	3	1594	1624	1575	1641	47	2755	2795	2718	2805	50
aug-10	1178	1171	1143	1164	-14	1477	1624	1575	1641	164	2655	2795	2718	2805	150
sep-10	1193	1171	1143	1164	-29	1511	1624	1575	1641	130	2704	2795	2718	2805	101
okt-10	1179	1171	1143	1164	-15	1542	1624	1575	1641	99	2721	2795	2718	2805	84
nov-10	1167	1171	1143	1164	-3	1568	1624	1575	1641	73	2735	2795	2718	2805	70
dec-10	1158	1171	1143	1164	6	1589	1624	1575	1641	52	2747	2795	2718	2805	58
jan-11	1166	1161	1143	1164	-2	1613	1599	1575	1641	28	2779	2761	2718	2805	26
feb-11	1169	1161	1143	1164	-5	1639	1599	1575	1641	2	2809	2761	2718	2805	-4
mar-11	1166	1161	1143	1164	-2	1673	1599	1575	1641	-32	2839	2761	2718	2805	-34
apr-11	1164	1161	1143	1164	0	1687	1599	1575	1641	-46	2850	2761	2718	2805	-45
maj-11	1168	1161	1143	1164	-4	1694	1599	1575	1641	-53	2862	2761	2718	2805	-57

progn behov	prognosens forventede behov
-------------	-----------------------------

progn årsgen	prognosens forventede årsgennemsnit
--------------	-------------------------------------

udmeld kapac	udmeldt kapacitet
--------------	-------------------

norm kapac	normeret kapacitet
------------	--------------------

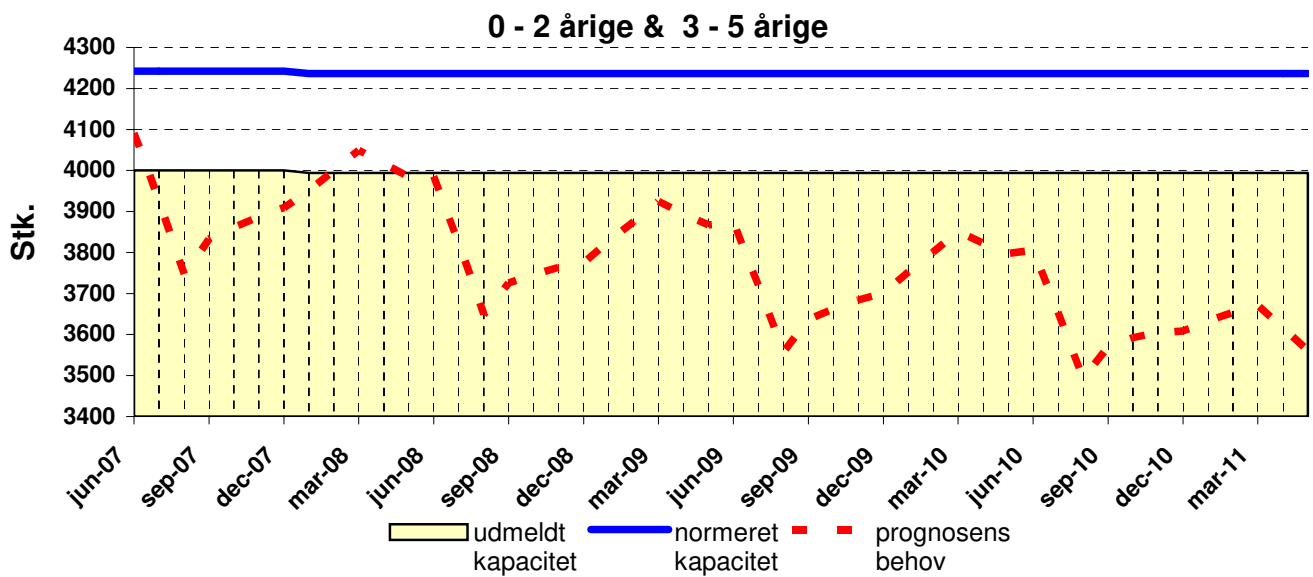
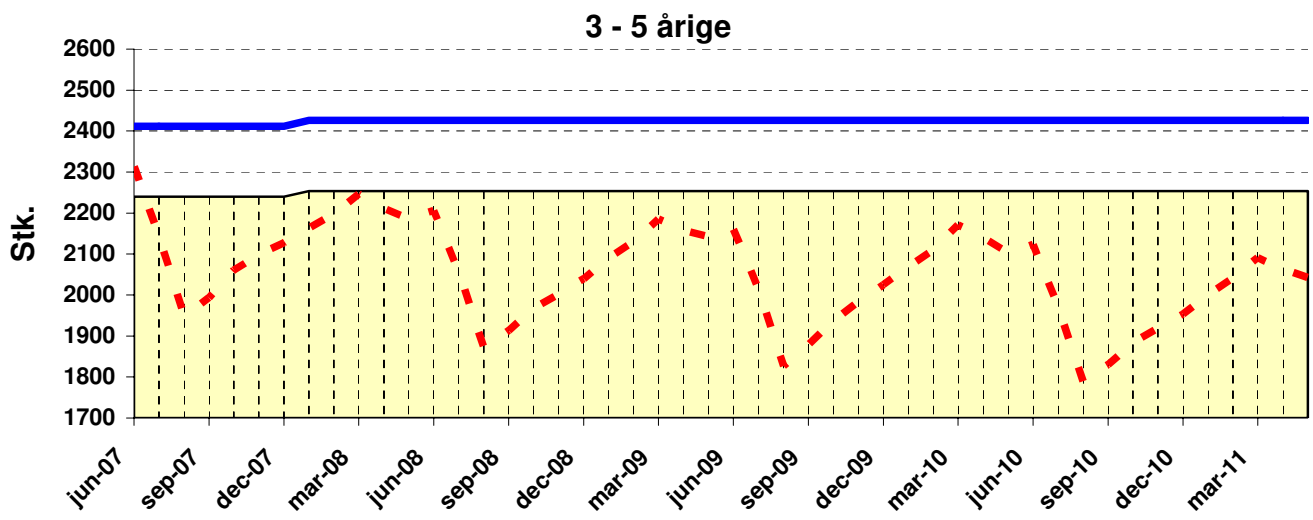
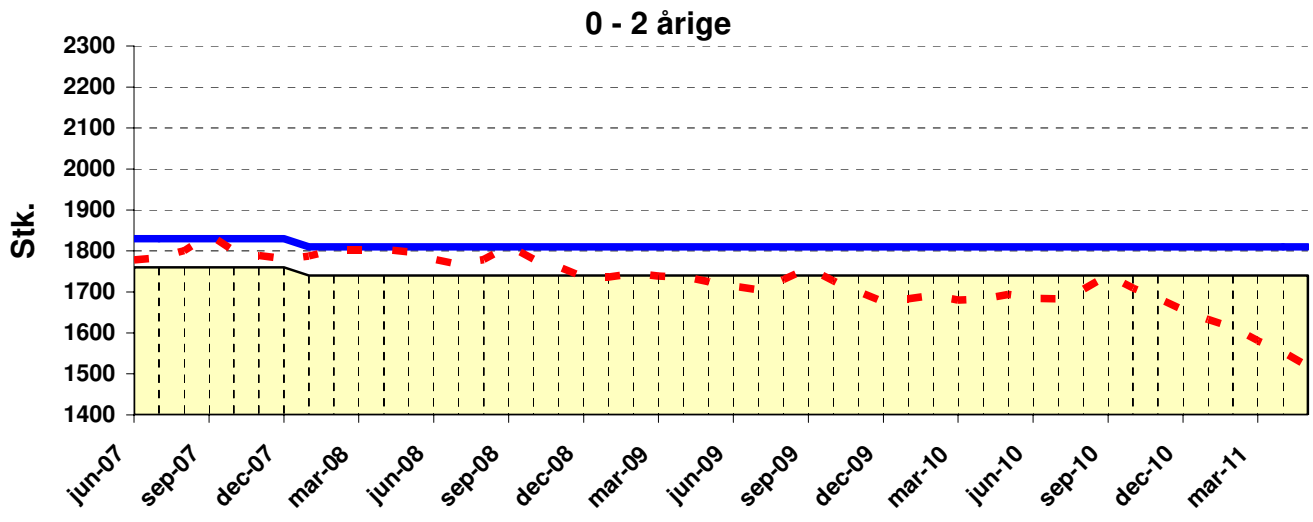

Københavns Kommune

Prognoser pr.: 01-07-2007

Nørrebro



05-09-2007

0 - 2 årige &
3 - 5 årige

0 - 2 årige

3 - 5 årige

Måned	0 - 2 årige					3 - 5 årige					0 - 2 årige & 3 - 5 årige				
	progn behov	progn årsgns	udmeld kapac	norm kapac	afv.	progn behov	progn årsgns	udmeld kapac	norm kapac	afv.	progn behov	progn årsgns	udmeld kapac	norm kapac	afv.
jun-07	1778	1772	1760	1830	52	2313	2165	2240	2412	99	4091	3937	4000	4242	151
jul-07	1783	1772	1760	1830	47	2143	2165	2240	2412	269	3926	3937	4000	4242	316
aug-07	1800	1772	1760	1830	30	1947	2165	2240	2412	465	3748	3937	4000	4242	494
sep-07	1839	1772	1760	1830	-9	1993	2165	2240	2412	419	3832	3937	4000	4242	410
okt-07	1801	1772	1760	1830	29	2061	2165	2240	2412	351	3861	3937	4000	4242	381
nov-07	1789	1772	1760	1830	41	2099	2165	2240	2412	313	3887	3937	4000	4242	355
dec-07	1781	1772	1760	1830	49	2128	2165	2240	2412	284	3909	3937	4000	4242	333
jan-08	1787	1784	1740	1810	23	2163	2088	2254	2426	263	3950	3872	3994	4236	286
feb-08	1803	1784	1740	1810	7	2197	2088	2254	2426	229	4000	3872	3994	4236	236
mar-08	1803	1784	1740	1810	7	2246	2088	2254	2426	180	4049	3872	3994	4236	187
apr-08	1804	1784	1740	1810	6	2212	2088	2254	2426	214	4016	3872	3994	4236	220
maj-08	1797	1784	1740	1810	13	2186	2088	2254	2426	240	3984	3872	3994	4236	252
jun-08	1780	1784	1740	1810	30	2206	2088	2254	2426	220	3986	3872	3994	4236	250
jul-08	1766	1784	1740	1810	44	2056	2088	2254	2426	370	3822	3872	3994	4236	414
aug-08	1779	1784	1740	1810	31	1870	2088	2254	2426	556	3649	3872	3994	4236	587
sep-08	1813	1784	1740	1810	-3	1913	2088	2254	2426	513	3726	3872	3994	4236	510
okt-08	1780	1784	1740	1810	30	1966	2088	2254	2426	460	3746	3872	3994	4236	490
nov-08	1761	1784	1740	1810	49	2002	2088	2254	2426	424	3763	3872	3994	4236	473
dec-08	1737	1784	1740	1810	73	2039	2088	2254	2426	387	3776	3872	3994	4236	460
jan-09	1737	1724	1740	1810	73	2090	2044	2254	2426	336	3827	3769	3994	4236	409
feb-09	1745	1724	1740	1810	65	2130	2044	2254	2426	296	3874	3769	3994	4236	362
mar-09	1739	1724	1740	1810	71	2185	2044	2254	2426	241	3924	3769	3994	4236	312
apr-09	1737	1724	1740	1810	73	2157	2044	2254	2426	269	3894	3769	3994	4236	342
maj-09	1725	1724	1740	1810	85	2142	2044	2254	2426	284	3867	3769	3994	4236	369
jun-09	1714	1724	1740	1810	96	2161	2044	2254	2426	265	3875	3769	3994	4236	361
jul-09	1705	1724	1740	1810	105	2015	2044	2254	2426	411	3721	3769	3994	4236	515
aug-09	1730	1724	1740	1810	80	1827	2044	2254	2426	599	3557	3769	3994	4236	679
sep-09	1758	1724	1740	1810	52	1879	2044	2254	2426	547	3637	3769	3994	4236	599
okt-09	1727	1724	1740	1810	83	1936	2044	2254	2426	490	3663	3769	3994	4236	573
nov-09	1701	1724	1740	1810	109	1983	2044	2254	2426	443	3684	3769	3994	4236	552
dec-09	1676	1724	1740	1810	134	2025	2044	2254	2426	401	3701	3769	3994	4236	535
jan-10	1683	1691	1740	1810	127	2069	2005	2254	2426	357	3753	3696	3994	4236	483
feb-10	1691	1691	1740	1810	119	2110	2005	2254	2426	316	3801	3696	3994	4236	435
mar-10	1680	1691	1740	1810	130	2171	2005	2254	2426	255	3851	3696	3994	4236	385
apr-10	1683	1691	1740	1810	127	2140	2005	2254	2426	286	3823	3696	3994	4236	413
maj-10	1694	1691	1740	1810	116	2104	2005	2254	2426	322	3797	3696	3994	4236	439
jun-10	1684	1691	1740	1810	126	2123	2005	2254	2426	303	3806	3696	3994	4236	430
jul-10	1683	1691	1740	1810	127	1972	2005	2254	2426	454	3655	3696	3994	4236	581
aug-10	1706	1691	1740	1810	104	1787	2005	2254	2426	639	3493	3696	3994	4236	743
sep-10	1740	1691	1740	1810	70	1830	2005	2254	2426	596	3570	3696	3994	4236	666
okt-10	1709	1691	1740	1810	101	1883	2005	2254	2426	543	3592	3696	3994	4236	644
nov-10	1685	1691	1740	1810	125	1919	2005	2254	2426	507	3604	3696	3994	4236	632
dec-10	1656	1691	1740	1810	154	1953	2005	2254	2426	473	3609	3696	3994	4236	627
jan-11	1632	1467	1740	1810	178	2001	1957	2254	2426	425	3633	3424	3994	4236	603
feb-11	1612	1467	1740	1810	198	2041	1957	2254	2426	385	3653	3424	3994	4236	583
mar-11	1580	1467	1740	1810	230	2091	1957	2254	2426	335	3672	3424	3994	4236	564
apr-11	1553	1467	1740	1810	257	2063	1957	2254	2426	363	3616	3424	3994	4236	620
maj-11	1519	1467	1740	1810	291	2043	1957	2254	2426	383	3561	3424	3994	4236	675

progn behov	prognosens forventede behov
-------------	-----------------------------

progn årsgen	prognosens forventede årsgennemsnit
--------------	-------------------------------------

udmeld kapac	udmeldt kapacitet
--------------	-------------------

norm kapac	normeret kapacitet
------------	--------------------

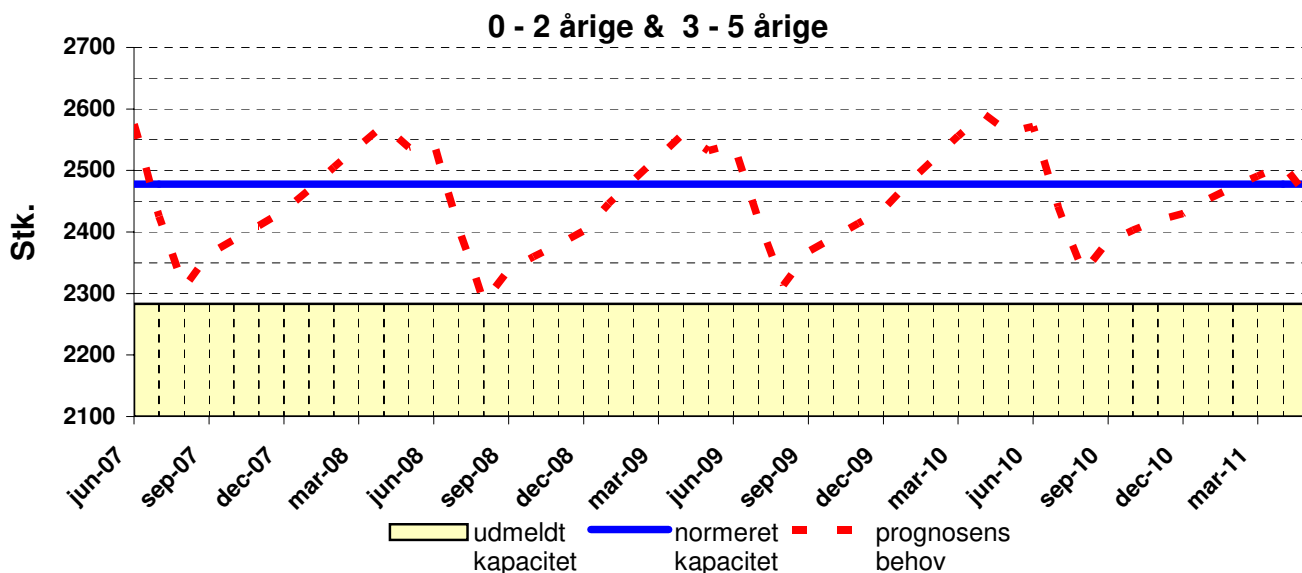
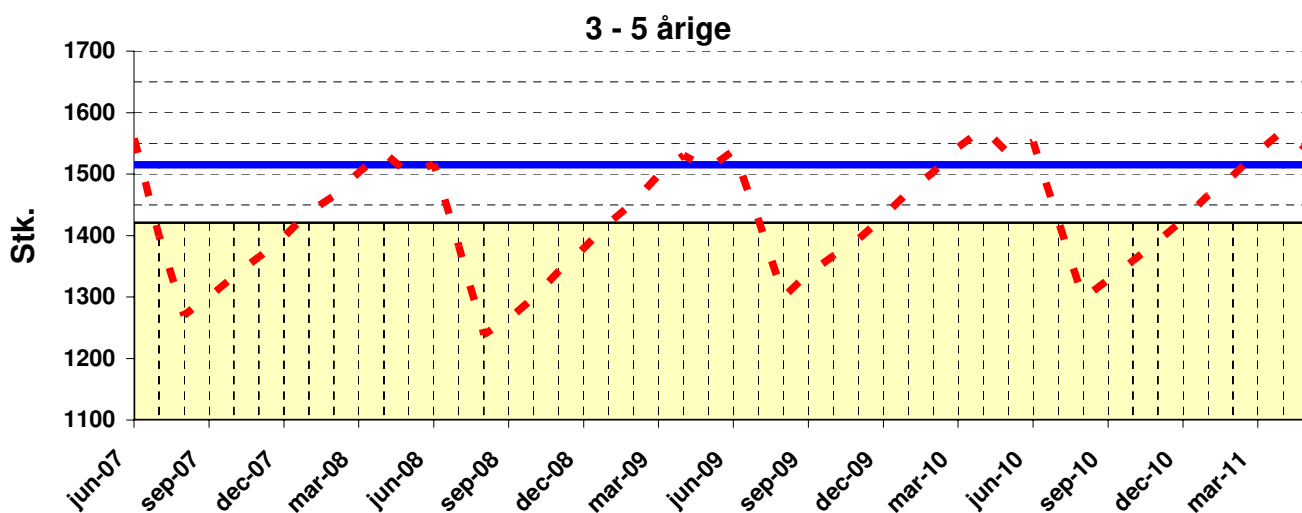
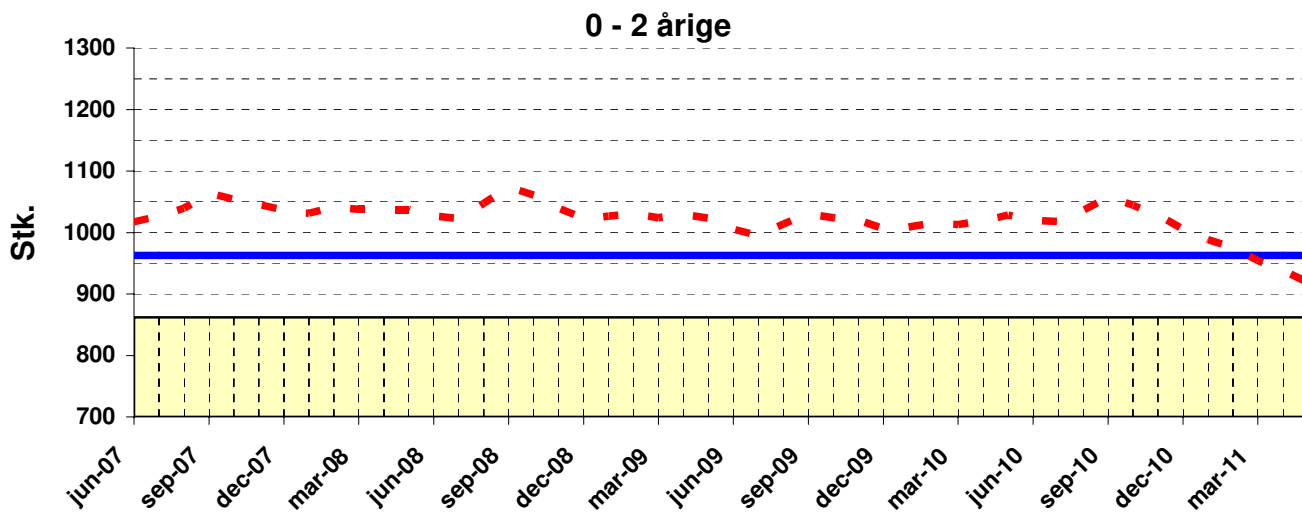

Københavns Kommune

Prognoser pr.: 01-07-2007

Valby



05-09-2007

0 - 2 årige &
3 - 5 årige

0 - 2 årige

3 - 5 årige

Måned	0 - 2 årige					3 - 5 årige					0 - 2 årige & 3 - 5 årige				
	progn behov	progn årsgns	udmeld kapac	norm kapac	afv.	progn behov	progn årsgns	udmeld kapac	norm kapac	afv.	progn behov	progn årsgns	udmeld kapac	norm kapac	afv.
jun-07	1017	1017	862	963	-54	1558	1437	1421	1515	-43	2575	2454	2283	2478	-97
jul-07	1026	1017	862	963	-63	1399	1437	1421	1515	116	2426	2454	2283	2478	52
aug-07	1039	1017	862	963	-76	1270	1437	1421	1515	245	2309	2454	2283	2478	169
sep-07	1064	1017	862	963	-101	1300	1437	1421	1515	215	2364	2454	2283	2478	114
okt-07	1054	1017	862	963	-91	1333	1437	1421	1515	182	2387	2454	2283	2478	91
nov-07	1045	1017	862	963	-82	1365	1437	1421	1515	150	2410	2454	2283	2478	68
dec-07	1036	1017	862	963	-73	1398	1437	1421	1515	117	2434	2454	2283	2478	44
jan-08	1031	1040	862	963	-68	1438	1405	1421	1515	77	2469	2445	2283	2478	9
feb-08	1041	1040	862	963	-78	1464	1405	1421	1515	51	2505	2445	2283	2478	-27
mar-08	1038	1040	862	963	-75	1502	1405	1421	1515	13	2540	2445	2283	2478	-62
apr-08	1037	1040	862	963	-74	1536	1405	1421	1515	-21	2573	2445	2283	2478	-95
maj-08	1037	1040	862	963	-74	1500	1405	1421	1515	15	2537	2445	2283	2478	-59
jun-08	1027	1040	862	963	-64	1516	1405	1421	1515	-1	2544	2445	2283	2478	-66
jul-08	1023	1040	862	963	-60	1383	1405	1421	1515	132	2406	2445	2283	2478	72
aug-08	1047	1040	862	963	-84	1239	1405	1421	1515	276	2286	2445	2283	2478	192
sep-08	1074	1040	862	963	-111	1265	1405	1421	1515	250	2338	2445	2283	2478	140
okt-08	1061	1040	862	963	-98	1299	1405	1421	1515	216	2359	2445	2283	2478	119
nov-08	1039	1040	862	963	-76	1341	1405	1421	1515	174	2380	2445	2283	2478	98
dec-08	1023	1040	862	963	-60	1379	1405	1421	1515	136	2401	2445	2283	2478	77
jan-09	1026	1019	862	963	-63	1420	1434	1421	1515	95	2446	2452	2283	2478	32
feb-09	1031	1019	862	963	-68	1454	1434	1421	1515	61	2484	2452	2283	2478	-6
mar-09	1024	1019	862	963	-61	1499	1434	1421	1515	16	2523	2452	2283	2478	-45
apr-09	1029	1019	862	963	-66	1530	1434	1421	1515	-15	2559	2452	2283	2478	-81
maj-09	1023	1019	862	963	-60	1509	1434	1421	1515	6	2532	2452	2283	2478	-54
jun-09	1005	1019	862	963	-42	1538	1434	1421	1515	-23	2543	2452	2283	2478	-65
jul-09	994	1019	862	963	-31	1425	1434	1421	1515	90	2420	2452	2283	2478	58
aug-09	1014	1019	862	963	-51	1299	1434	1421	1515	216	2314	2452	2283	2478	164
sep-09	1030	1019	862	963	-67	1338	1434	1421	1515	177	2368	2452	2283	2478	110
okt-09	1024	1019	862	963	-61	1367	1434	1421	1515	148	2391	2452	2283	2478	87
nov-09	1020	1019	862	963	-57	1393	1434	1421	1515	122	2414	2452	2283	2478	64
dec-09	1006	1019	862	963	-43	1431	1434	1421	1515	84	2437	2452	2283	2478	41
jan-10	1009	1024	862	963	-46	1471	1450	1421	1515	44	2480	2474	2283	2478	-2
feb-10	1016	1024	862	963	-53	1503	1450	1421	1515	12	2518	2474	2283	2478	-40
mar-10	1013	1024	862	963	-50	1543	1450	1421	1515	-28	2556	2474	2283	2478	-78
apr-10	1019	1024	862	963	-56	1573	1450	1421	1515	-58	2593	2474	2283	2478	-115
maj-10	1028	1024	862	963	-65	1534	1450	1421	1515	-19	2562	2474	2283	2478	-84
jun-10	1019	1024	862	963	-56	1552	1450	1421	1515	-37	2572	2474	2283	2478	-94
jul-10	1018	1024	862	963	-55	1423	1450	1421	1515	92	2441	2474	2283	2478	37
aug-10	1036	1024	862	963	-73	1298	1450	1421	1515	217	2334	2474	2283	2478	144
sep-10	1057	1024	862	963	-94	1328	1450	1421	1515	187	2385	2474	2283	2478	93
okt-10	1044	1024	862	963	-81	1359	1450	1421	1515	156	2403	2474	2283	2478	75
nov-10	1028	1024	862	963	-65	1391	1450	1421	1515	124	2419	2474	2283	2478	59
dec-10	1005	1024	862	963	-42	1425	1450	1421	1515	90	2430	2474	2283	2478	48
jan-11	988	891	862	963	-25	1465	1453	1421	1515	50	2453	2344	2283	2478	25
feb-11	976	891	862	963	-13	1497	1453	1421	1515	18	2473	2344	2283	2478	5
mar-11	954	891	862	963	9	1537	1453	1421	1515	-22	2491	2344	2283	2478	-13
apr-11	938	891	862	963	25	1570	1453	1421	1515	-55	2508	2344	2283	2478	-30
maj-11	919	891	862	963	44	1539	1453	1421	1515	-24	2457	2344	2283	2478	21

progn behov	prognosens forventede behov
-------------	-----------------------------

progn årsgns	prognosens forventede årsgennemsnit
--------------	-------------------------------------

udmeld kapac	udmeldt kapacitet
--------------	-------------------

norm kapac	normeret kapacitet
------------	--------------------

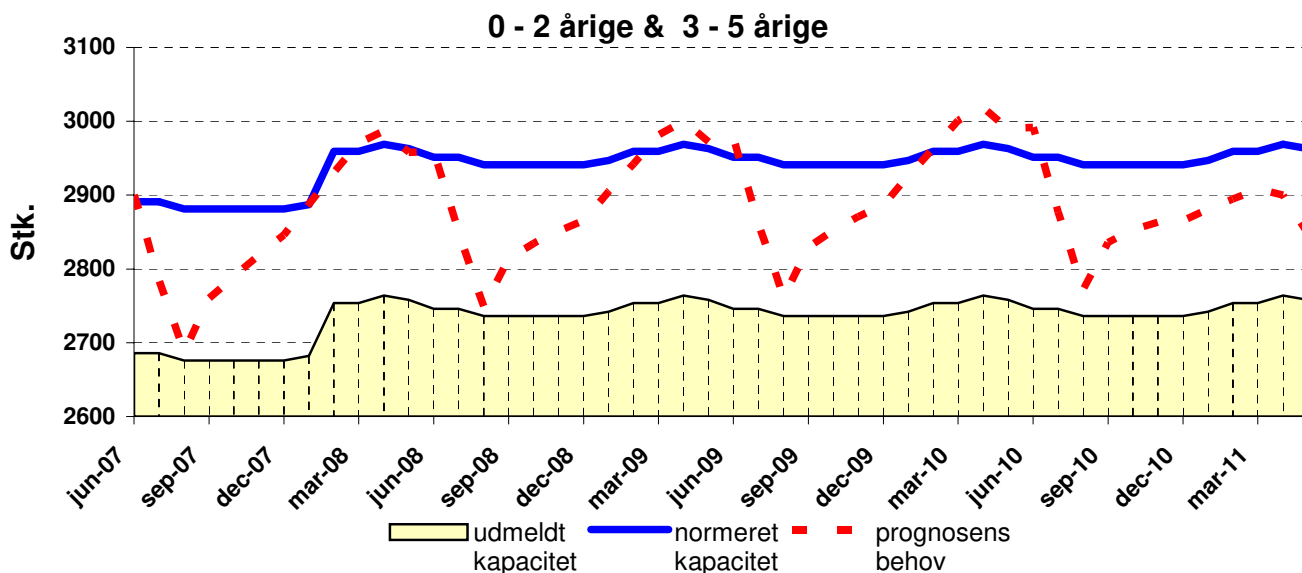
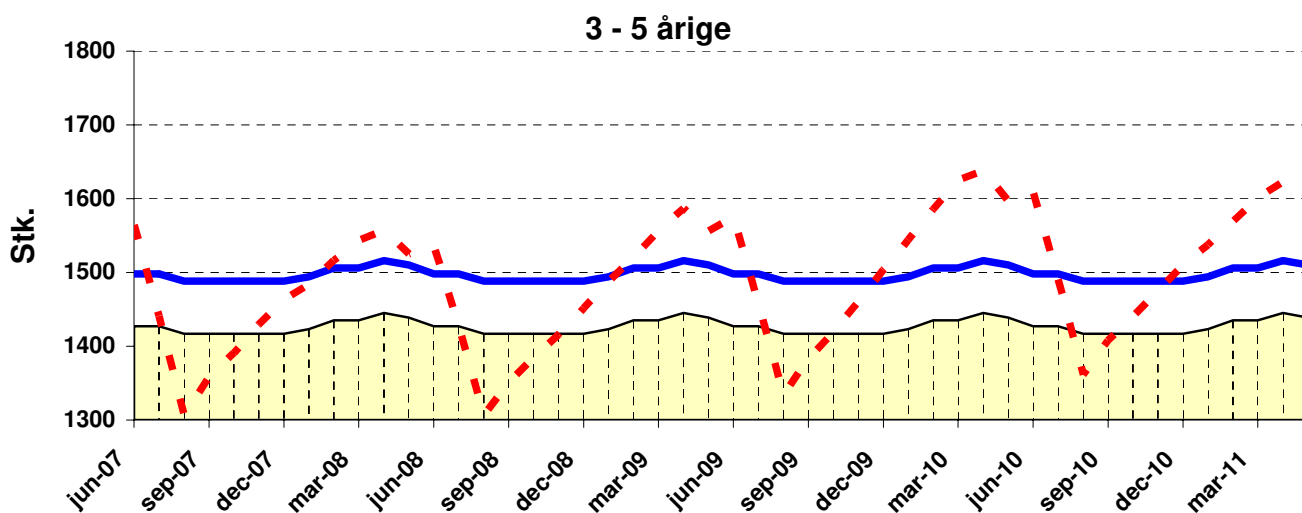
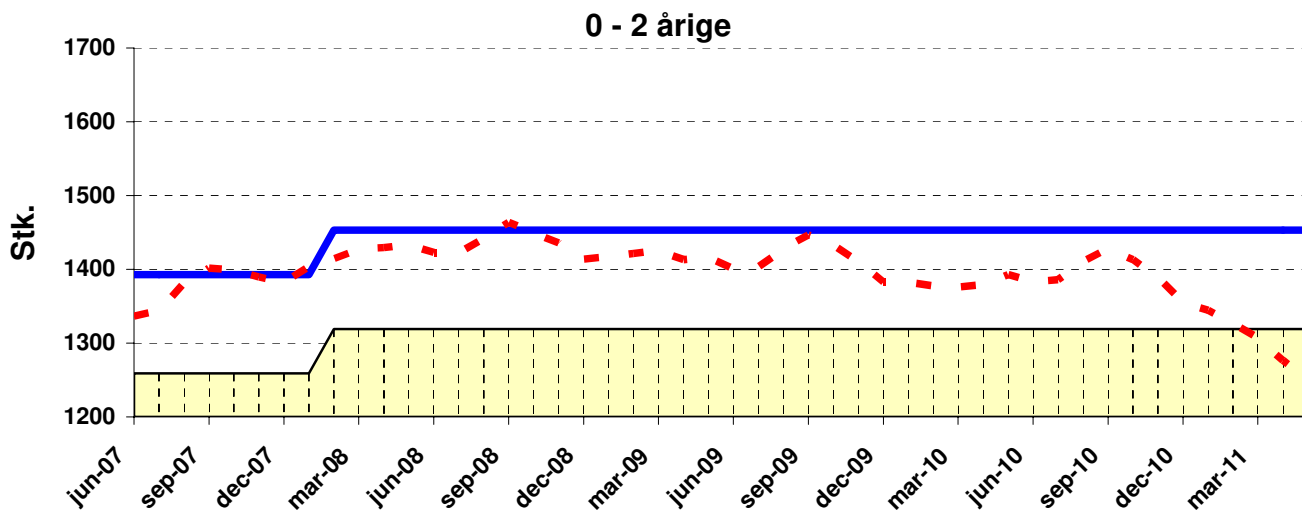

Københavns Kommune

Prognoser pr.: 01-07-2007

Vesterbro/kgs Enghave



05-09-2007

0 - 2 årige &
3 - 5 årige

0 - 2 årige

3 - 5 årige

Måned	0 - 2 årige					3 - 5 årige					0 - 2 årige & 3 - 5 årige				
	progn behov	progn årsgns	udmeld kapac	norm kapac	afv.	progn behov	progn årsgns	udmeld kapac	norm kapac	afv.	progn behov	progn årsgns	udmeld kapac	norm kapac	afv.
jun-07	1336	1345	1259	1393	57	1564	1456	1427	1498	-66	2900	2800	2686	2891	-9
jul-07	1344	1345	1259	1393	49	1441	1456	1427	1498	57	2785	2800	2686	2891	106
aug-07	1381	1345	1259	1393	12	1306	1456	1417	1488	182	2687	2800	2676	2881	194
sep-07	1402	1345	1259	1393	-9	1358	1456	1417	1488	130	2760	2800	2676	2881	121
okt-07	1399	1345	1259	1393	-6	1391	1456	1417	1488	97	2790	2800	2676	2881	91
nov-07	1389	1345	1259	1393	4	1429	1456	1417	1488	59	2818	2800	2676	2881	63
dec-07	1382	1345	1259	1393	11	1464	1456	1417	1488	24	2846	2800	2676	2881	35
jan-08	1404	1430	1259	1393	-11	1484	1458	1423	1494	10	2887	2888	2682	2887	0
feb-08	1414	1430	1319	1453	39	1516	1458	1435	1506	-10	2930	2888	2754	2959	29
mar-08	1427	1430	1319	1453	26	1543	1458	1435	1506	-37	2970	2888	2754	2959	-11
apr-08	1430	1430	1319	1453	23	1557	1458	1445	1516	-41	2987	2888	2764	2969	-18
maj-08	1433	1430	1319	1453	20	1525	1458	1439	1510	-15	2958	2888	2758	2963	5
jun-08	1423	1430	1319	1453	30	1536	1458	1427	1498	-38	2959	2888	2746	2951	-8
jul-08	1422	1430	1319	1453	31	1427	1458	1427	1498	71	2849	2888	2746	2951	102
aug-08	1442	1430	1319	1453	11	1306	1458	1417	1488	182	2748	2888	2736	2941	193
sep-08	1464	1430	1319	1453	-11	1351	1458	1417	1488	137	2814	2888	2736	2941	127
okt-08	1449	1430	1319	1453	4	1385	1458	1417	1488	103	2834	2888	2736	2941	107
nov-08	1436	1430	1319	1453	17	1416	1458	1417	1488	72	2851	2888	2736	2941	90
dec-08	1414	1430	1319	1453	39	1451	1458	1417	1488	37	2865	2888	2736	2941	76
jan-09	1417	1416	1319	1453	36	1487	1487	1423	1494	7	2905	2903	2742	2947	42
feb-09	1422	1416	1319	1453	31	1520	1487	1435	1506	-14	2942	2903	2754	2959	17
mar-09	1425	1416	1319	1453	28	1556	1487	1435	1506	-50	2982	2903	2754	2959	-23
apr-09	1413	1416	1319	1453	40	1587	1487	1445	1516	-71	3000	2903	2764	2969	-31
maj-09	1416	1416	1319	1453	37	1556	1487	1439	1510	-46	2972	2903	2758	2963	-9
jun-09	1401	1416	1319	1453	52	1575	1487	1427	1498	-77	2976	2903	2746	2951	-25
jul-09	1403	1416	1319	1453	50	1458	1487	1427	1498	40	2862	2903	2746	2951	89
aug-09	1428	1416	1319	1453	25	1334	1487	1417	1488	154	2761	2903	2736	2941	180
sep-09	1447	1416	1319	1453	6	1383	1487	1417	1488	105	2830	2903	2736	2941	111
okt-09	1433	1416	1319	1453	20	1419	1487	1417	1488	69	2852	2903	2736	2941	89
nov-09	1410	1416	1319	1453	43	1460	1487	1417	1488	28	2871	2903	2736	2941	70
dec-09	1383	1416	1319	1453	70	1503	1487	1417	1488	-15	2886	2903	2736	2941	55
jan-10	1383	1389	1319	1453	70	1544	1524	1423	1494	-50	2927	2913	2742	2947	20
feb-10	1378	1389	1319	1453	75	1585	1524	1435	1506	-79	2963	2913	2754	2959	-4
mar-10	1376	1389	1319	1453	77	1625	1524	1435	1506	-119	3001	2913	2754	2959	-42
apr-10	1380	1389	1319	1453	73	1638	1524	1445	1516	-122	3018	2913	2764	2969	-49
maj-10	1393	1389	1319	1453	60	1597	1524	1439	1510	-87	2990	2913	2758	2963	-27
jun-10	1383	1389	1319	1453	70	1609	1524	1427	1498	-111	2992	2913	2746	2951	-41
jul-10	1386	1389	1319	1453	67	1491	1524	1427	1498	7	2877	2913	2746	2951	74
aug-10	1410	1389	1319	1453	43	1361	1524	1417	1488	127	2772	2913	2736	2941	169
sep-10	1428	1389	1319	1453	25	1408	1524	1417	1488	80	2836	2913	2736	2941	105
okt-10	1413	1389	1319	1453	40	1440	1524	1417	1488	48	2853	2913	2736	2941	88
nov-10	1389	1389	1319	1453	64	1474	1524	1417	1488	14	2863	2913	2736	2941	78
dec-10	1355	1389	1319	1453	98	1510	1524	1417	1488	-22	2866	2913	2736	2941	75
jan-11	1344	1210	1319	1453	109	1537	1530	1423	1494	-43	2881	2740	2742	2947	66
feb-11	1326	1210	1319	1453	127	1569	1530	1435	1506	-63	2895	2740	2754	2959	64
mar-11	1307	1210	1319	1453	146	1601	1530	1435	1506	-95	2908	2740	2754	2959	51
apr-11	1276	1210	1319	1453	177	1623	1530	1445	1516	-107	2900	2740	2764	2969	69
maj-11	1249	1210	1319	1453	204	1598	1530	1439	1510	-88	2848	2740	2758	2963	115

progn behov	prognosens forventede behov
-------------	-----------------------------

progn årsgen	prognosens forventede årsgennemsnit
--------------	-------------------------------------

udmeld kapac	udmeldt kapacitet
--------------	-------------------

norm kapac	normeret kapacitet
------------	--------------------

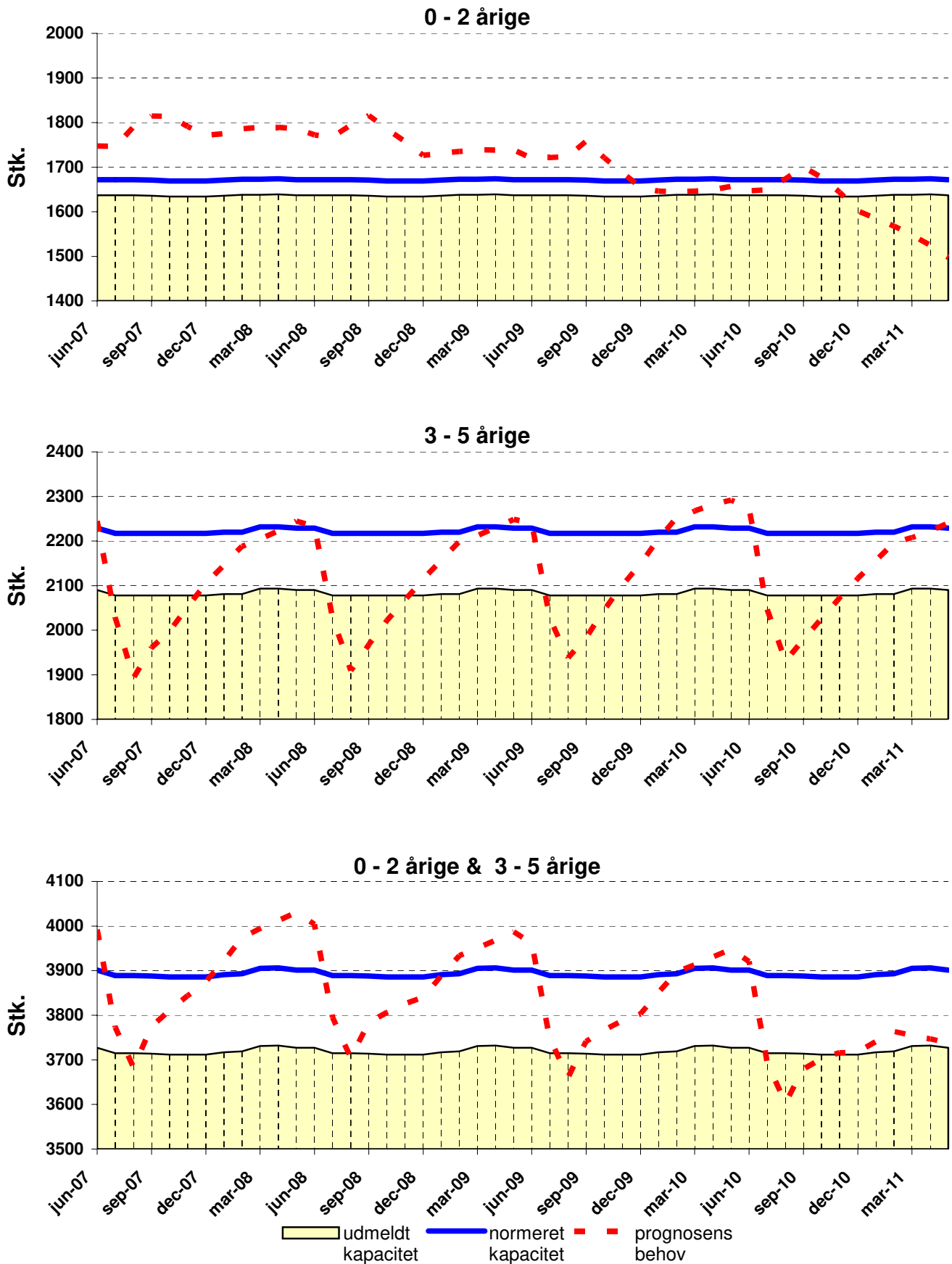

Københavns Kommune

Prognoser pr.: 01-07-2007

Østerbro



05-09-2007

0 - 2 årige &
3 - 5 årige

0 - 2 årige

3 - 5 årige

Måned	0 - 2 årige					3 - 5 årige					0 - 2 årige & 3 - 5 årige				
	progn behov	progn årsgns	udmeld kapac	norm kapac	afv.	progn behov	progn årsgns	udmeld kapac	norm kapac	afv.	progn behov	progn årsgns	udmeld kapac	norm kapac	afv.
jun-07	1747	1750	1637	1672	-75	2244	2095	2090	2229	-15	3992	3845	3727	3901	-91
jul-07	1746	1750	1637	1672	-74	2027	2095	2078	2217	190	3773	3845	3715	3889	116
aug-07	1790	1750	1637	1672	-118	1893	2095	2078	2217	324	3683	3845	3715	3889	206
sep-07	1814	1750	1636	1671	-143	1961	2095	2078	2217	256	3775	3845	3714	3888	113
okt-07	1814	1750	1634	1669	-145	1997	2095	2078	2217	220	3811	3845	3712	3886	75
nov-07	1791	1750	1634	1669	-122	2053	2095	2078	2217	164	3844	3845	3712	3886	42
dec-07	1771	1750	1634	1669	-102	2105	2095	2078	2217	112	3876	3845	3712	3886	10
jan-08	1775	1779	1636	1671	-104	2146	2112	2081	2220	74	3921	3891	3717	3891	-30
feb-08	1786	1779	1638	1673	-113	2188	2112	2081	2220	32	3974	3891	3719	3893	-81
mar-08	1790	1779	1638	1673	-117	2205	2112	2093	2232	27	3994	3891	3731	3905	-89
apr-08	1790	1779	1639	1674	-116	2223	2112	2093	2232	9	4012	3891	3732	3906	-106
maj-08	1786	1779	1637	1672	-114	2245	2112	2090	2229	-16	4031	3891	3727	3901	-130
jun-08	1772	1779	1637	1672	-100	2232	2112	2090	2229	-3	4004	3891	3727	3901	-103
jul-08	1767	1779	1637	1672	-95	2028	2112	2078	2217	189	3795	3891	3715	3889	94
aug-08	1795	1779	1637	1672	-123	1910	2112	2078	2217	307	3704	3891	3715	3889	185
sep-08	1815	1779	1636	1671	-144	1968	2112	2078	2217	249	3783	3891	3714	3888	105
okt-08	1785	1779	1634	1669	-116	2022	2112	2078	2217	195	3806	3891	3712	3886	80
nov-08	1758	1779	1634	1669	-89	2068	2112	2078	2217	149	3825	3891	3712	3886	61
dec-08	1726	1779	1634	1669	-57	2114	2112	2078	2217	103	3840	3891	3712	3886	46
jan-09	1731	1722	1636	1671	-60	2157	2127	2081	2220	63	3888	3850	3717	3891	3
feb-09	1735	1722	1638	1673	-62	2199	2127	2081	2220	21	3934	3850	3719	3893	-41
mar-09	1739	1722	1638	1673	-66	2212	2127	2093	2232	20	3951	3850	3731	3905	-46
apr-09	1738	1722	1639	1674	-64	2230	2127	2093	2232	2	3969	3850	3732	3906	-63
maj-09	1739	1722	1637	1672	-67	2249	2127	2090	2229	-20	3987	3850	3727	3901	-86
jun-09	1720	1722	1637	1672	-48	2241	2127	2090	2229	-12	3961	3850	3727	3901	-60
jul-09	1721	1722	1637	1672	-49	2026	2127	2078	2217	191	3747	3850	3715	3889	142
aug-09	1723	1722	1637	1672	-51	1938	2127	2078	2217	279	3662	3850	3715	3889	227
sep-09	1759	1722	1636	1671	-88	1983	2127	2078	2217	234	3742	3850	3714	3888	146
okt-09	1721	1722	1634	1669	-52	2046	2127	2078	2217	171	3767	3850	3712	3886	119
nov-09	1687	1722	1634	1669	-18	2100	2127	2078	2217	117	3787	3850	3712	3886	99
dec-09	1655	1722	1634	1669	14	2148	2127	2078	2217	69	3803	3850	3712	3886	83
jan-10	1646	1653	1636	1671	25	2205	2145	2081	2220	15	3851	3798	3717	3891	40
feb-10	1645	1653	1638	1673	28	2252	2145	2081	2220	-32	3897	3798	3719	3893	-4
mar-10	1646	1653	1638	1673	27	2267	2145	2093	2232	-35	3914	3798	3731	3905	-9
apr-10	1649	1653	1639	1674	25	2282	2145	2093	2232	-50	3931	3798	3732	3906	-25
maj-10	1657	1653	1637	1672	15	2292	2145	2090	2229	-63	3948	3798	3727	3901	-47
jun-10	1646	1653	1637	1672	26	2274	2145	2090	2229	-45	3921	3798	3727	3901	-20
jul-10	1649	1653	1637	1672	23	2047	2145	2078	2217	170	3696	3798	3715	3889	193
aug-10	1674	1653	1637	1672	-2	1929	2145	2078	2217	288	3603	3798	3715	3889	286
sep-10	1700	1653	1636	1671	-29	1979	2145	2078	2217	238	3680	3798	3714	3888	208
okt-10	1677	1653	1634	1669	-8	2026	2145	2078	2217	191	3702	3798	3712	3886	184
nov-10	1643	1653	1634	1669	26	2073	2145	2078	2217	144	3716	3798	3712	3886	170
dec-10	1602	1653	1634	1669	67	2116	2145	2078	2217	101	3718	3798	3712	3886	168
jan-11	1585	1450	1636	1671	86	2156	2103	2081	2220	64	3741	3553	3717	3891	150
feb-11	1568	1450	1638	1673	105	2196	2103	2081	2220	24	3764	3553	3719	3893	129
mar-11	1548	1450	1638	1673	125	2208	2103	2093	2232	24	3755	3553	3731	3905	150
apr-11	1524	1450	1639	1674	150	2223	2103	2093	2232	9	3747	3553	3732	3906	159
maj-11	1497	1450	1637	1672	175	2241	2103	2090	2229	-12	3738	3553	3727	3901	163

progn behov	prognosens forventede behov
-------------	-----------------------------

progn årsgns	prognosens forventede årsgennemsnit
--------------	-------------------------------------

udmeld kapac	udmeldt kapacitet
--------------	-------------------

norm kapac	normeret kapacitet
------------	--------------------

Bilag 1: Udbygningsplaner i forbindelse med planlægningen af Børneplan II.

I forbindelse med realiseringen af Børneplan II er der planlagte projekter, som endnu ikke er forelagt politisk og derfor ikke indeholdt i denne behovsprognoses samlede kapacitet for Københavns Kommune.

En del af projekterne er fortsat under udarbejdelse, og indeholder derfor en del forbehold. Det gælder både i forhold til tidsplanen og antallet af pladser i de respektive projekter. Samtidig skal det pointeres, at projekternes placering løbende revurderes i forhold til det forventede behov i Københavns Kommune.

Følgende projekter forventes fremsat i forbindelse med indstillingen om Børneplan II		
Planlagt distrikt	Projekt	Skønnet ibrugtagning
Ørestad Syd, Amager	Daginstitution med 5 grupper	2010
Ørestad Syd, Amager	Daginstitution med 5 grupper	2011
Ørestad Syd, Amager	Daginstitution med 5 grupper	2012
Artillerivej Syd, Amager	Daginstitution med 5 grupper	2011
Sydhavn, Vesterbro/Kgs. Enghave	Daginstitution med 5 grupper	2010
Sydhavn, Vesterbro/Kgs. Enghave	Daginstitution med 5 grupper	2011
Sydhavn, Vesterbro/Kgs. Enghave	Daginstitution med 5 grupper	2012

Bilag 2: Hvad betyder det at pasning ved behov kan opfyldes i bopæls- eller nabobydel?

Kan du få pasning i:								
Hvis du bor i:	Brønshøj/ Vanløse	Amager	Bispebjerg	Indre By/ Christianshavn	Nørrebro	Valby	Vesterbro/ Kgs. Enghave	Østerbro
Brønshøj/ Vanløse		-	+	-	-	+	-	-
Amager	-		-	+	-	-	-	-
Bispebjerg	+	-		-	+	-	-	+
Indre By/ Christianshavn	-	+	-		+	-	+	+
Nørrebro	-	-	+	+		-	-	+
Valby	+	-	-	-	-		+	-
Vesterbro/ Kgs. Enghave	-	-	-	+	-	+		-
Østerbro	-	-	+	+	+	-	-	

I ovenstående tabel fremgår det, hvilke distrikter som kan dække andre distrikter med kapacitet (+), samt hvilke distrikter der ikke dækkes af de pågældende distrikter (-).

Behovsprognose 2007

Skole, fritidshjem og fritidsklub

8 Børne- og Ungedistrikter

Nedenstående tabeller og grafer viser kapaciteten og behovet i de 8 Børne- og Ungedistrikter i perioden 2007-2011. Antallet af spor på skolerne, fritidshjemspladser og fritidsklubpladser udgør kapaciteten i distriktet, som kan holdes op imod behovet i hvert distrikt.

Kapacitet på skoler.

Kapaciteten på skolerne er opgjort i antal spor på skolerne i distriktet i 2007.

Udbygningsprojekter på skoler der udbygges inden udgangen af 2007 i medfør af Børneplan I, er medtaget i kapacitetsopgørelsen.

Behov på Skoler

Udviklingen i elevtallet beregnes på baggrund af befolkningsprognosen og søgningen til folkeskolerne i distriktet.

Behovet opgøres i spor, idet der anvendes en planlægningsklassekvotient hvormed 23 elever i børnehaveklasserne udløser behov for et spor.

Kapacitet på fritidshjem og fritidsklubber

Kapaciteten på fritidshjem og fritidsklubber er opgjort i antal normerede pladser i distriktet i 2007.

Behov for fritidshjemspladser og fritidsklubpladser

Behovet for fritidshjemspladser beregnes på baggrund af udviklingen i elevtallet for (0. – 3. klassetrin), samt søgningen til fritidshjem.

Behovet for fritidsklubpladser beregnes på baggrund af udviklingen i antallet af 10 – 13 årige, samt søgningen til fritidsklubberne.

Distrikt 1: Indre By

Skoleprognose

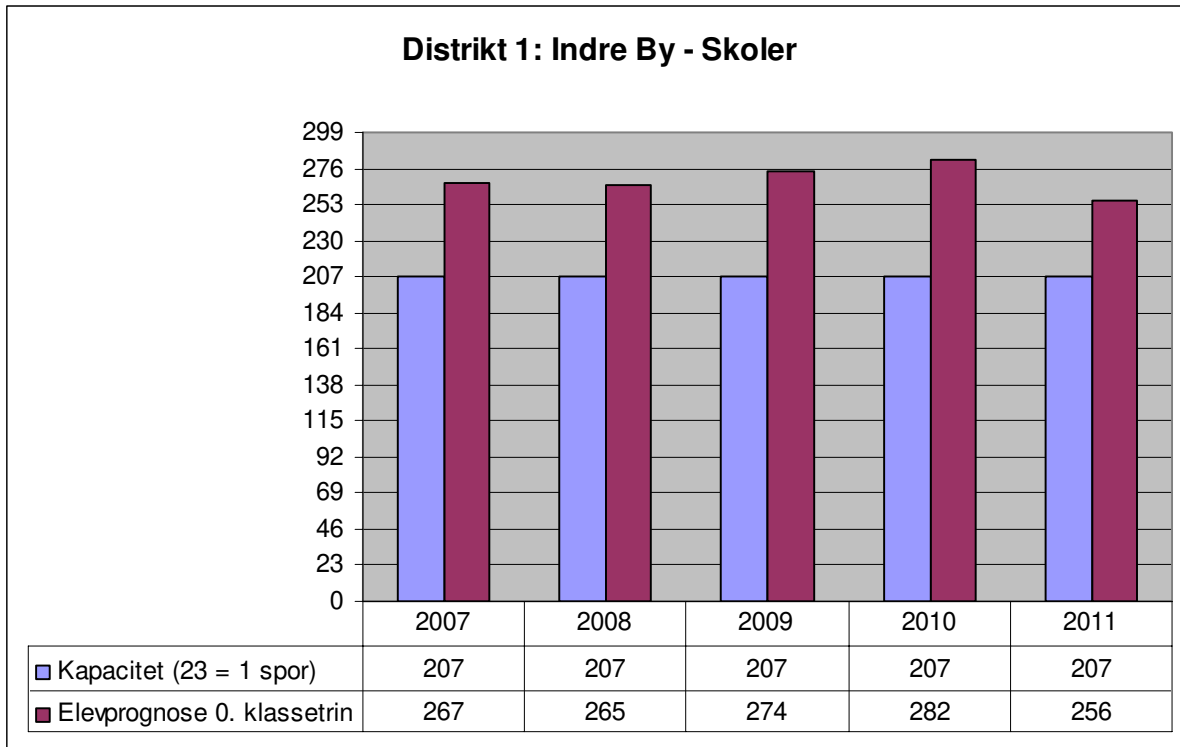

Tabellen viser, at skolerne i Indre by har en kapacitet på 207 (9 spor) og der forventes et behov på 11 spor i 2011.

Fritidshjemsprognose

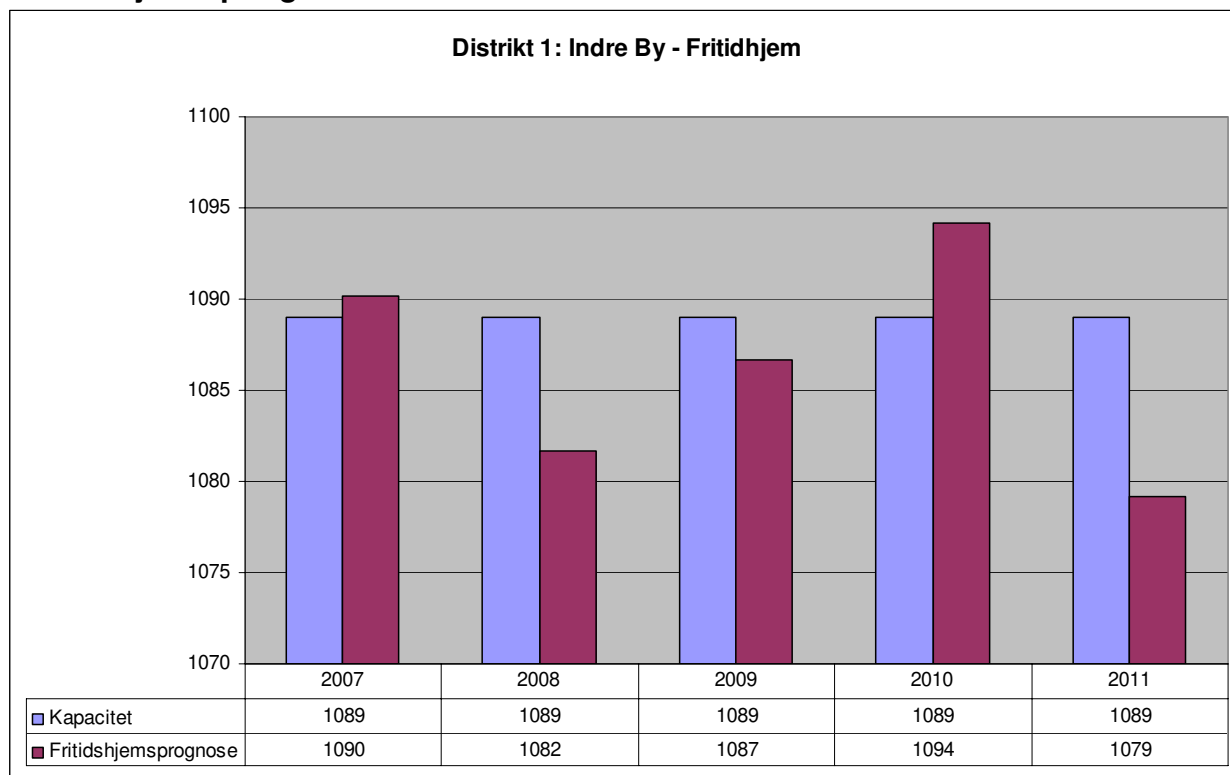

Tabellen viser, at Indre By har en kapacitet på 1089 fritidshjemspladser, og der forventes et behov på 1079 i 2011.

Fritidsklubprognose Indre By

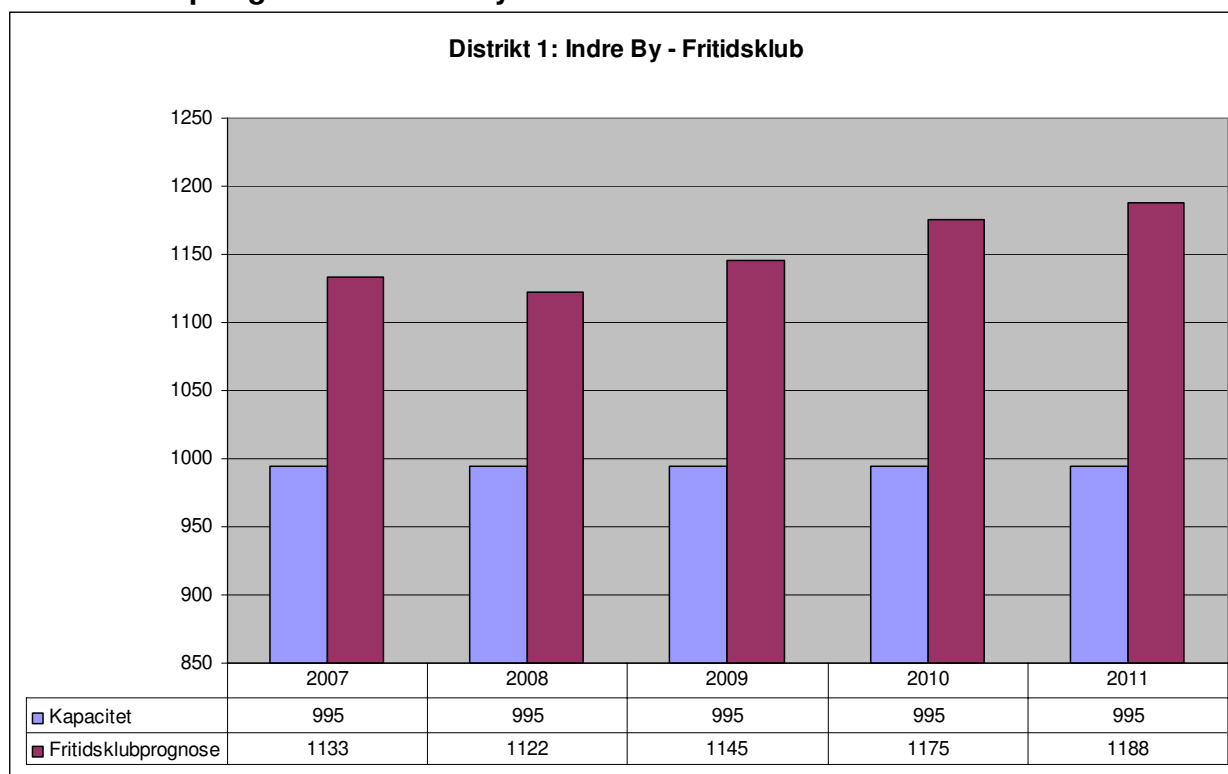

Tabellen viser, at der er 995 fritidsklubpladser i Indre By, og prognosen viser et behov for 1188 pladser i 2011.

Distrikt 2: Østerbro

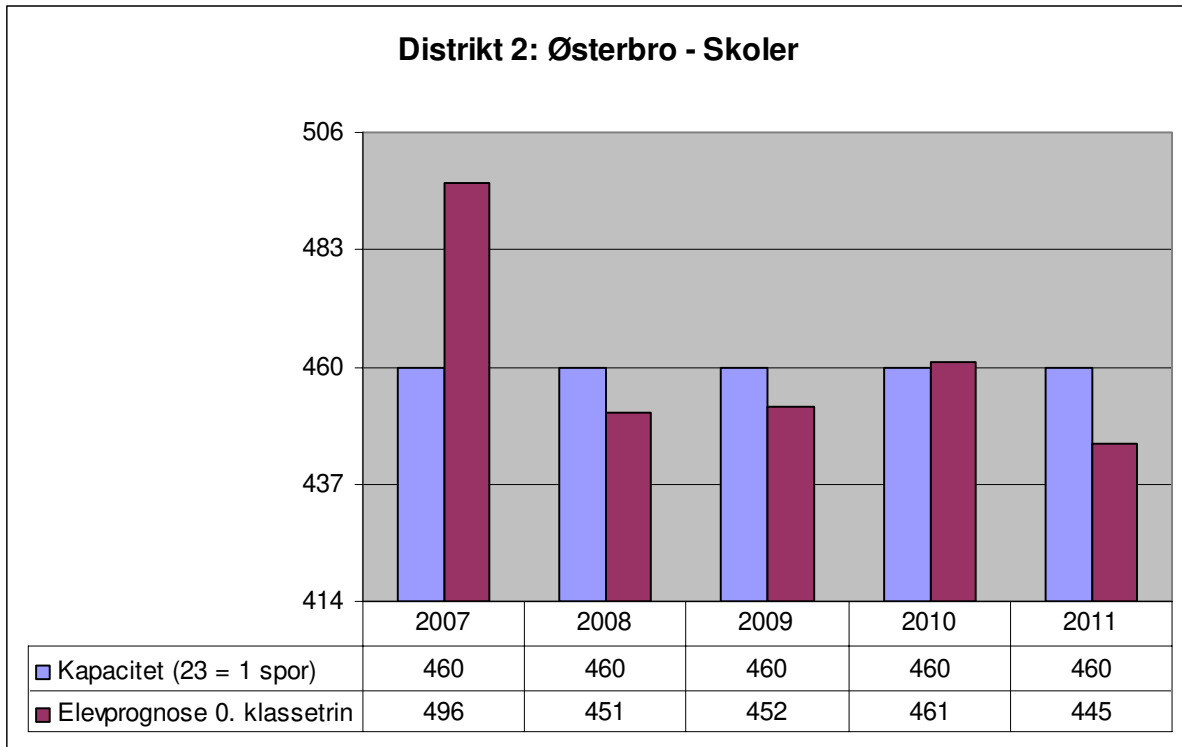

Tabellen viser at der er en kapacitet på 460 (20 spor) og et behov på 445 pladser i 2011 (20 spor).

Fritidshjem

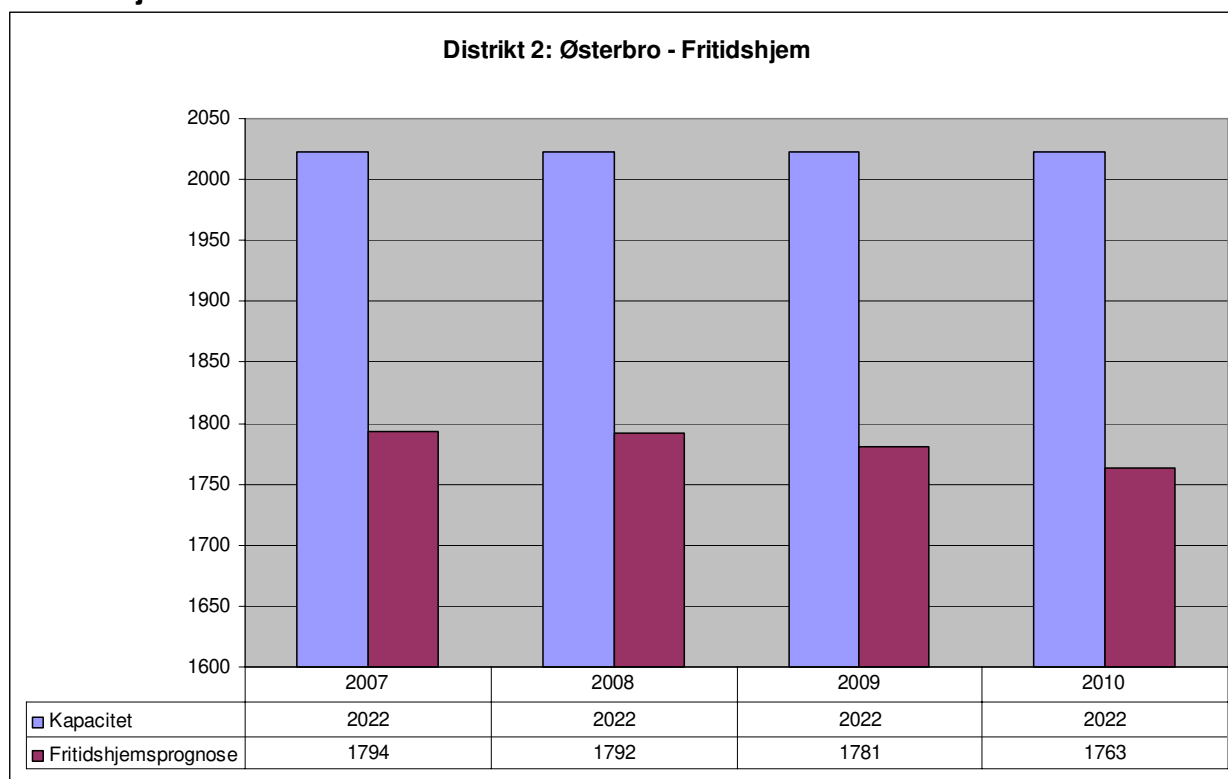

Tabellen viser, at der er 2022 fritidshjemspladser på Østerbro og behov for 1763 pladser i 2011.

Fritidsklub

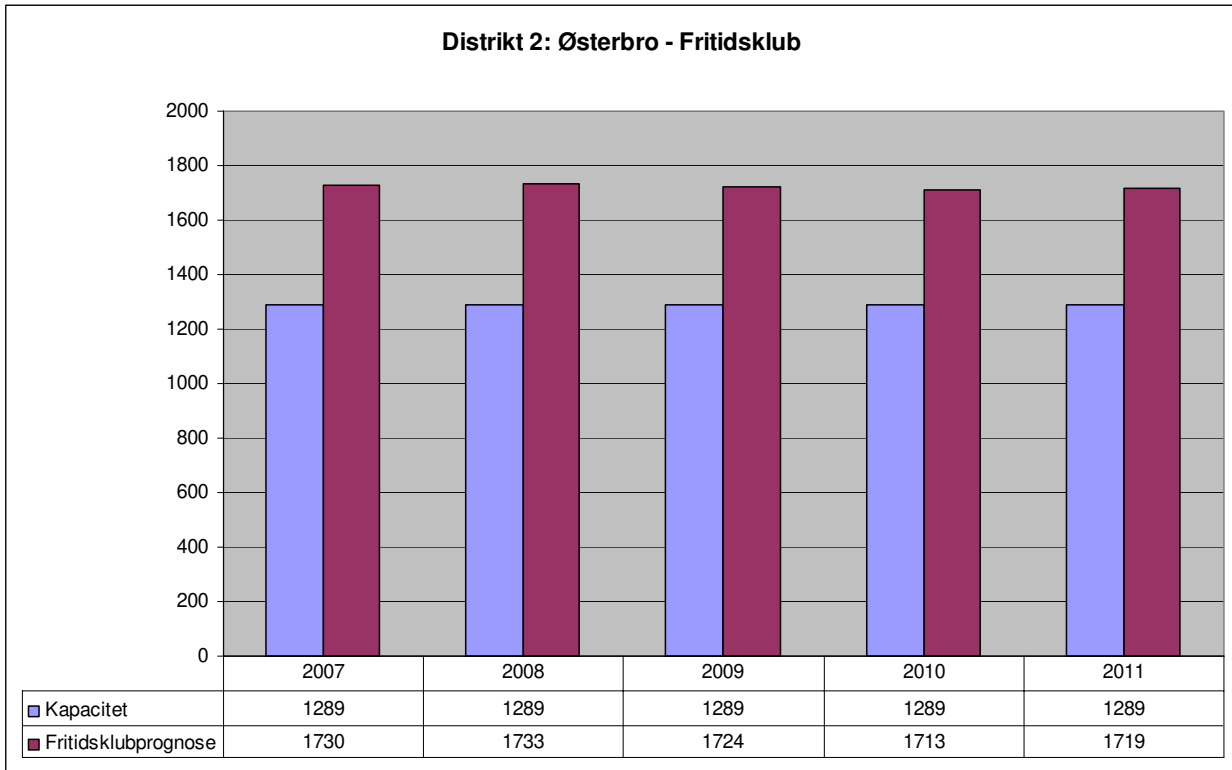

Prognosen viser, at der er 1289 fritidsklubpladser på Østerbro og behov for 1719 pladser i 2011.

Distrikt 3: Nørrebro

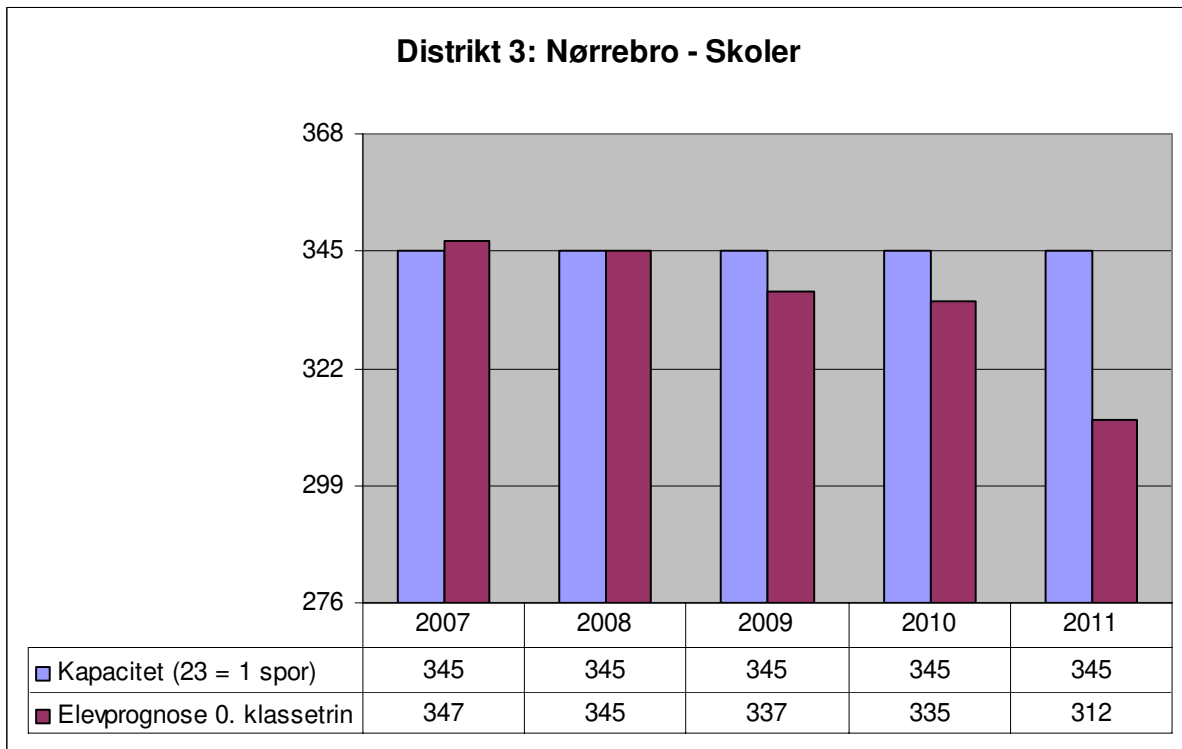

Tabellen viser, at der er en kapacitet på 345 (15 spor) og et behov på 312 (14 spor i 2011).

Fritidshjem

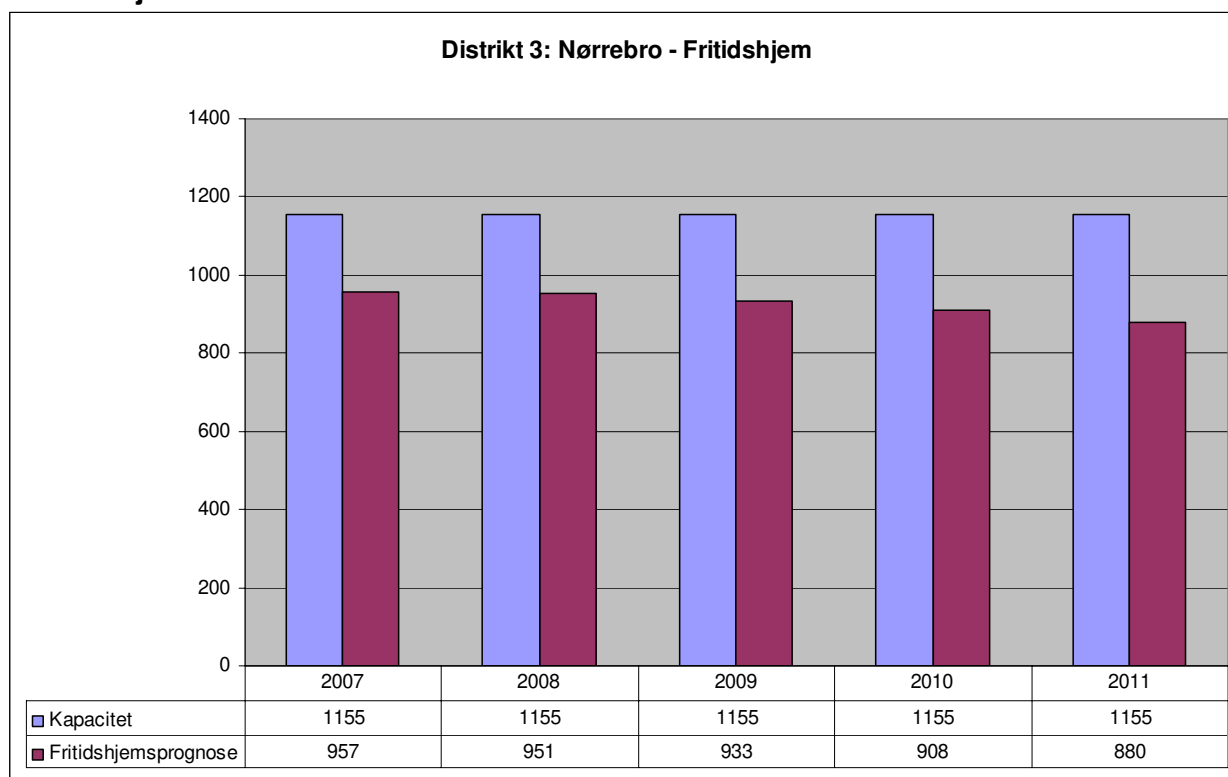

Tabellen viser, at der er 1155 fritidshjemspladser på Nørrebro og behov for 880 pladser i 2011.

Fritidsklub

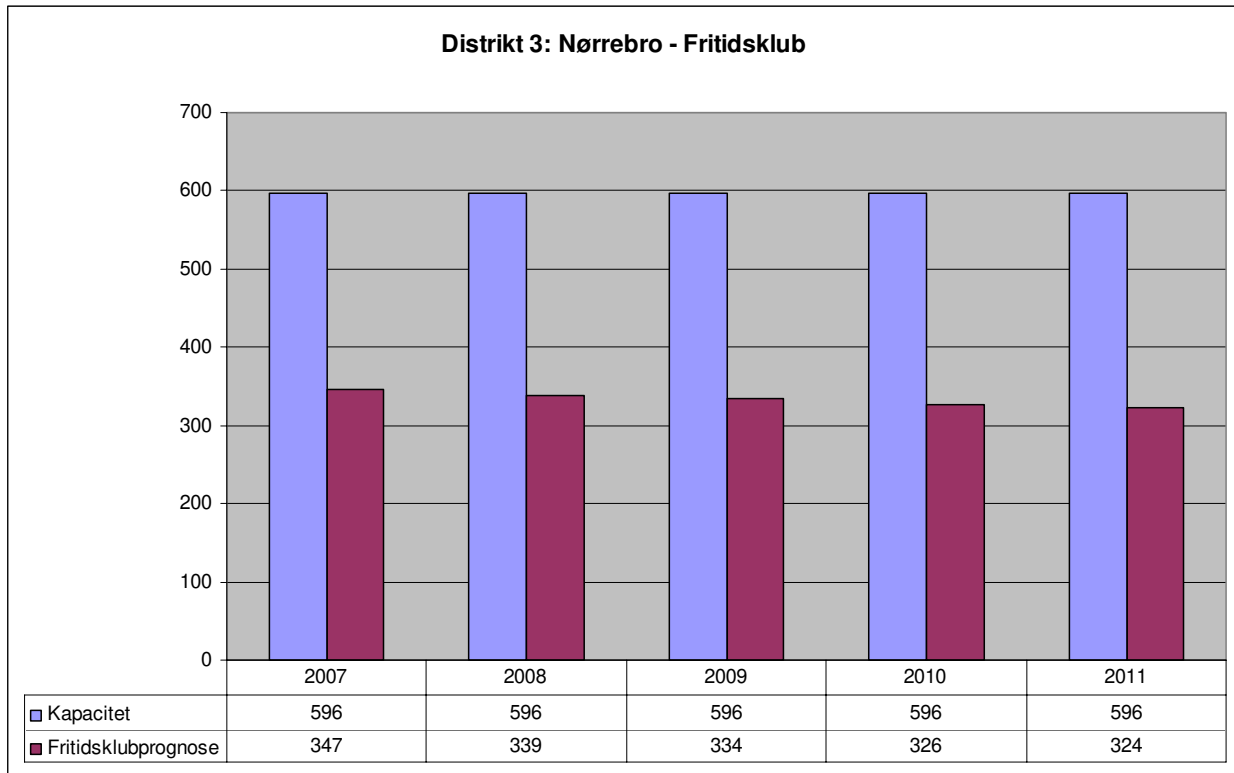

Tabellen viser, at der er 596 fritidsklubpladser og behov for 324 pladser i 2011.

Distrikt 4: Vesterbro / Kgs. Enghave

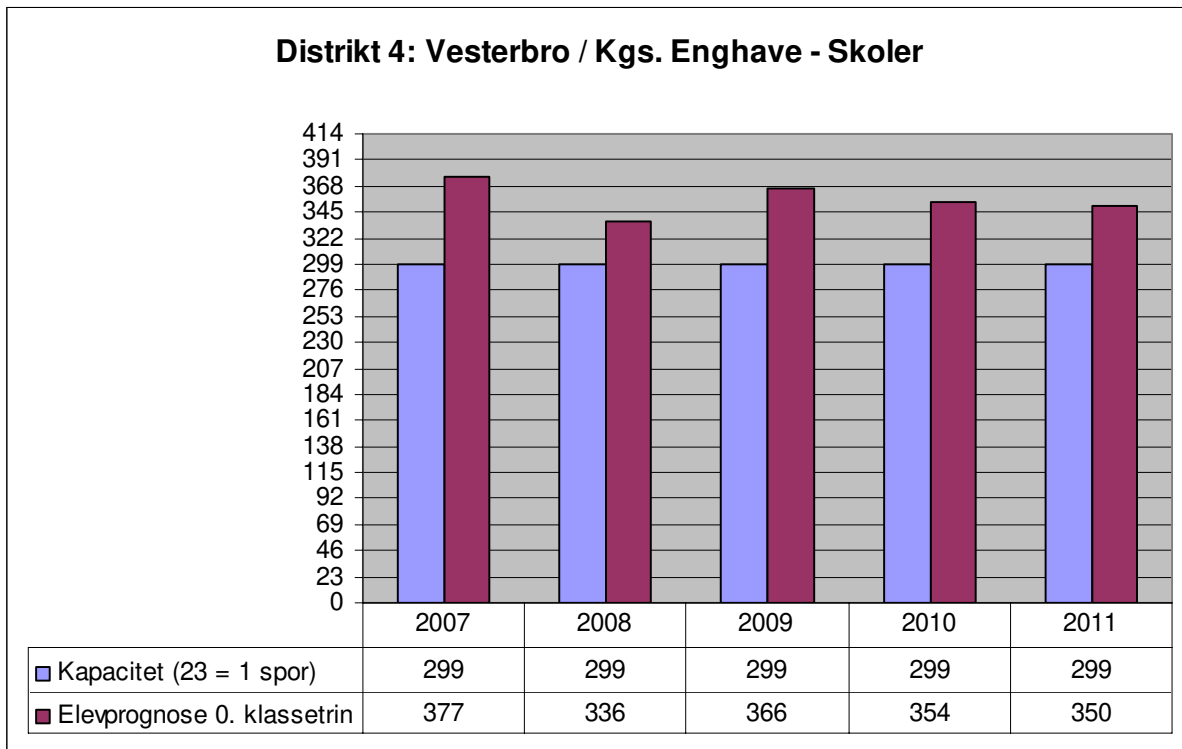

Tabellen viser, at der er en kapacitet på 299 (13 spor) og et behov på 350 (15 – 16 spor) i 2011.

Fritidshjem

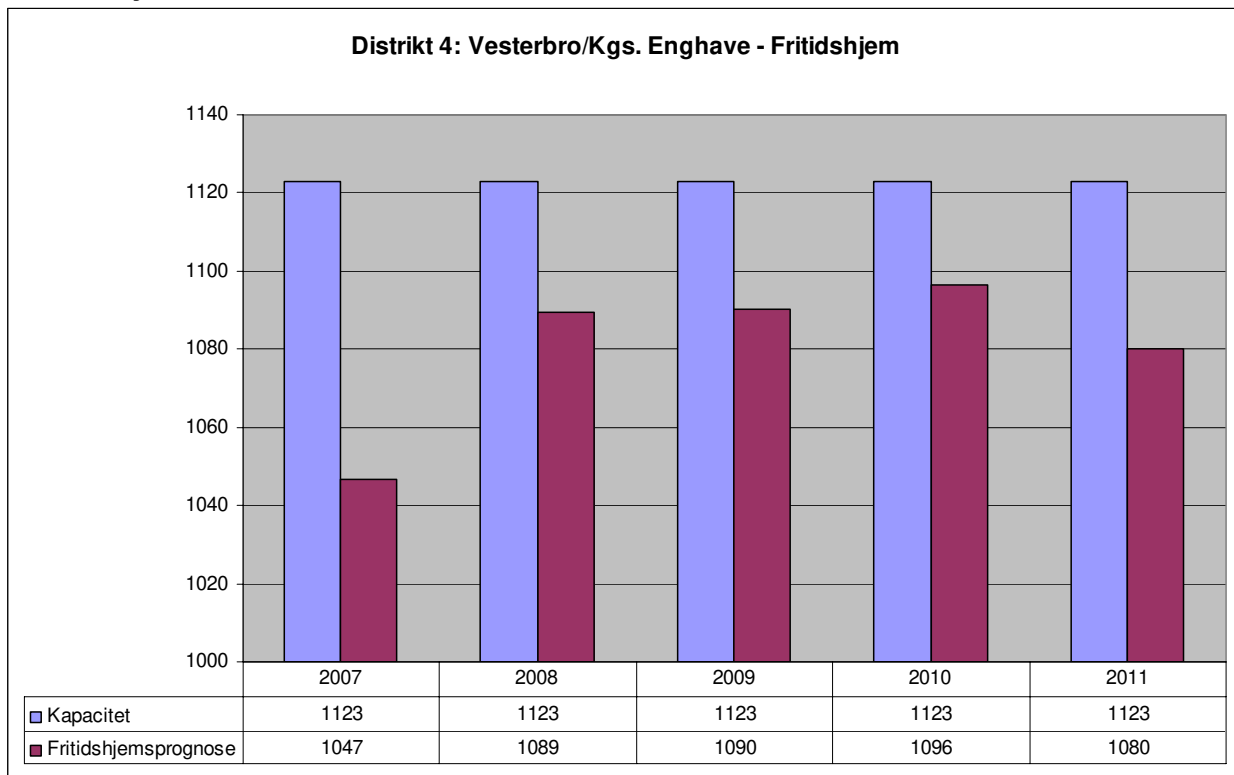

Tabellen viser, at der er 1123 fritidshjemspladser og et behov på 1080 pladser i 2011.

Fritidsklub

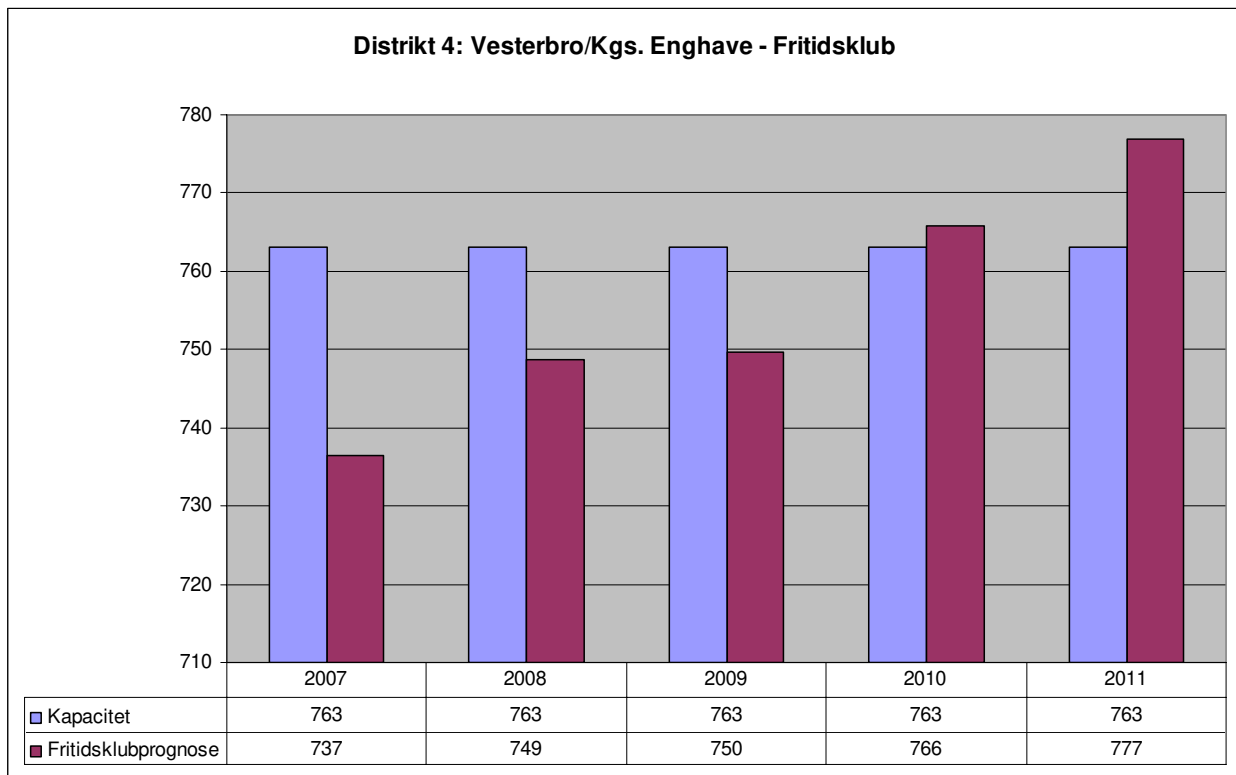

Tabellen viser, at der er 763 fritidsklubpladser og et behov på 777 pladser i 2011.

Distrikt 5: Valby

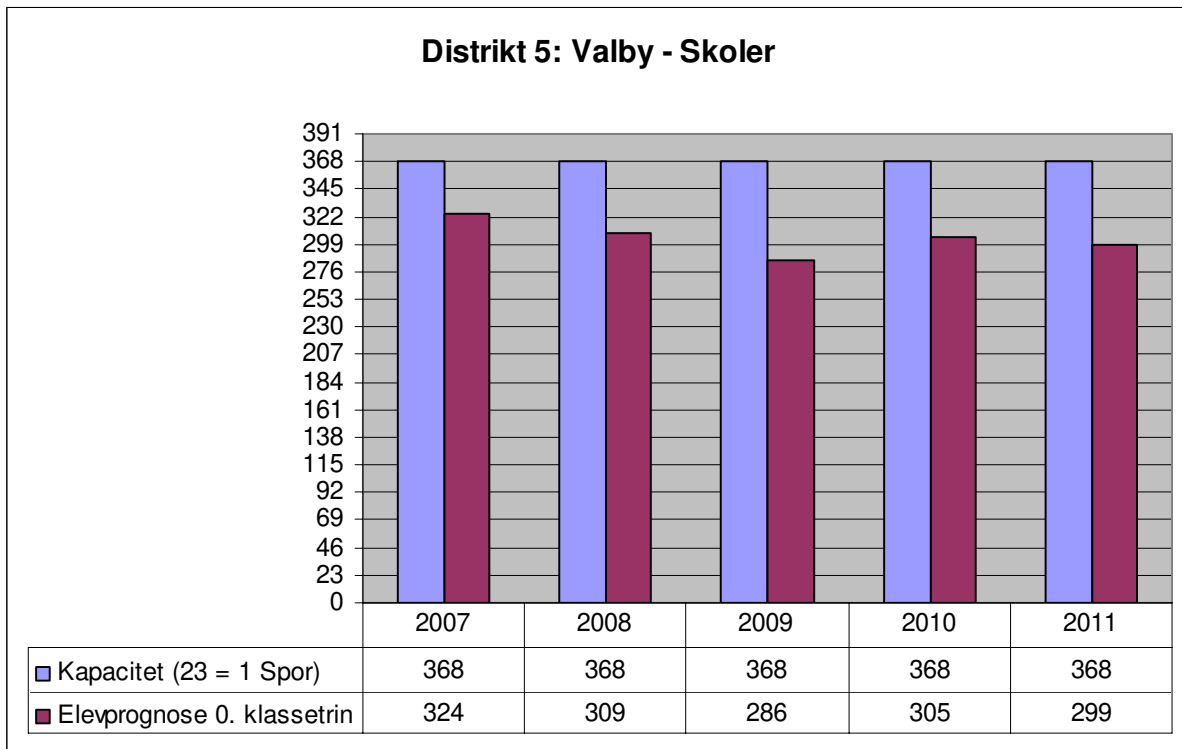

Tabellen viser, at der en kapacitet på 368 (16 spor) og et behov på 299 (13 spor) i 2011.

Fritidshjem

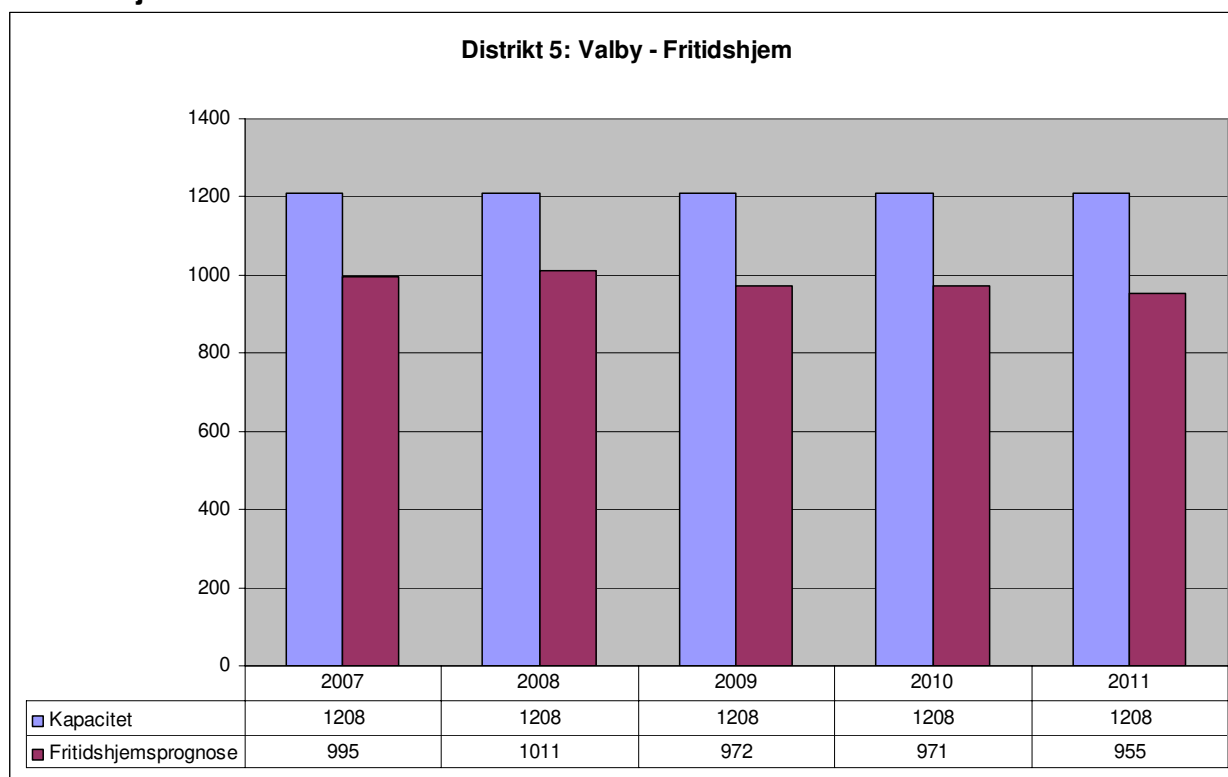

Tabellen viser, at der er en kapacitet på 1208 fritidshjemspladser og et behov på 955 pladser i 2011.

Fritidsklub

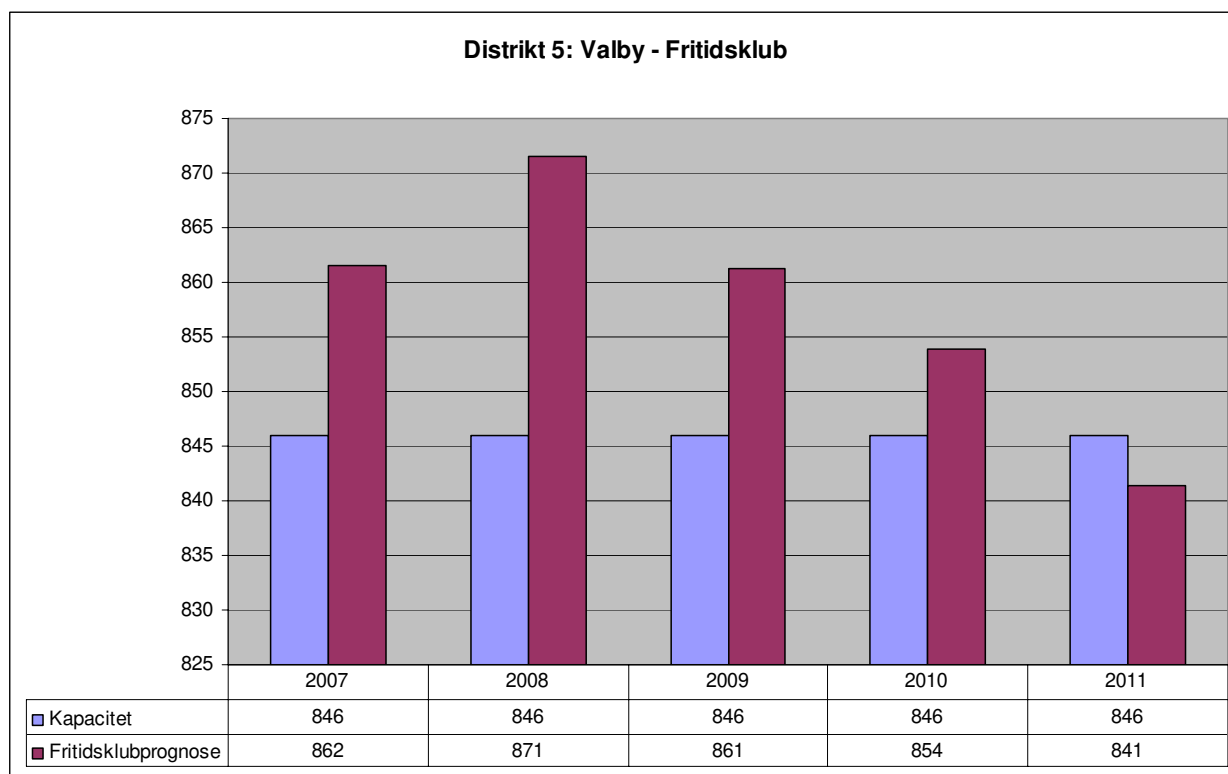

Tabellen viser et der er en kapacitet på 846 pladser og et behov for 841 pladser i 2011.

Distrikt 6: Vanløse – Brønshøj/ Husum

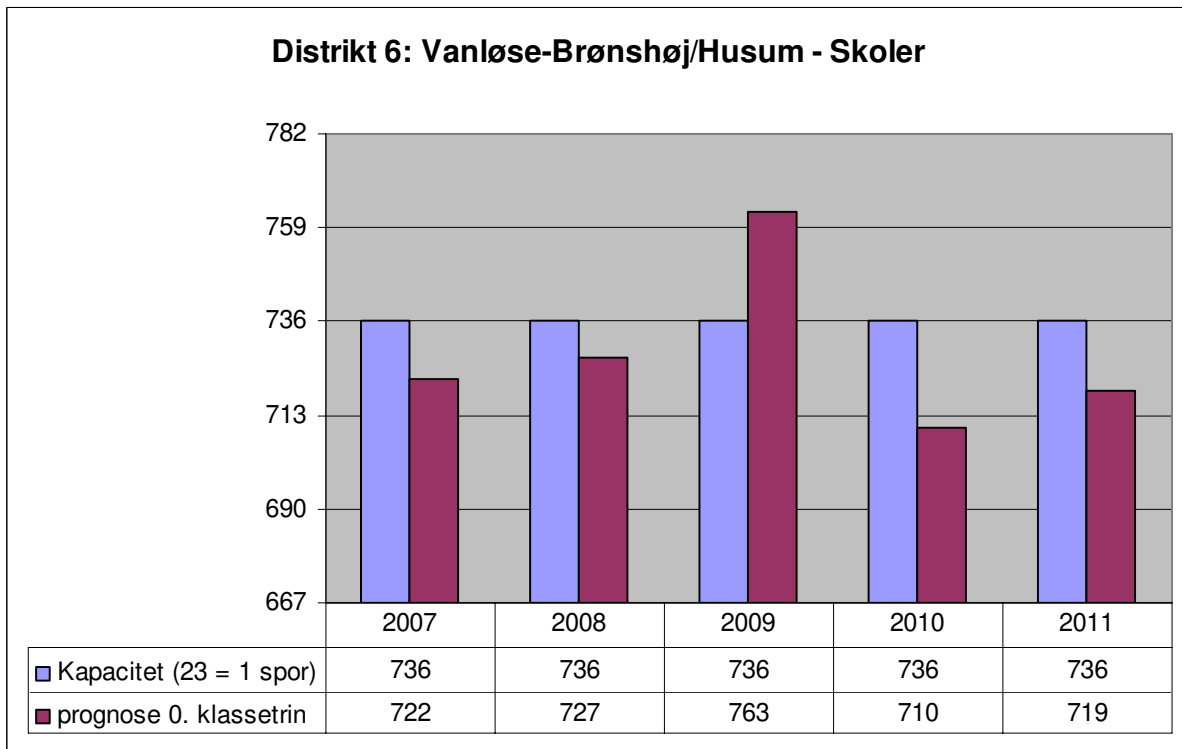

Tabellen viser at der er en kapacitet på 736 (32 spor) og et behov på 719 (32 spor) i 2011.

Såfremt Voldparkens Skole nedlægges kan det forventes, at klassekvotienten stiger til 24 i distriktet.

Fritidshjem

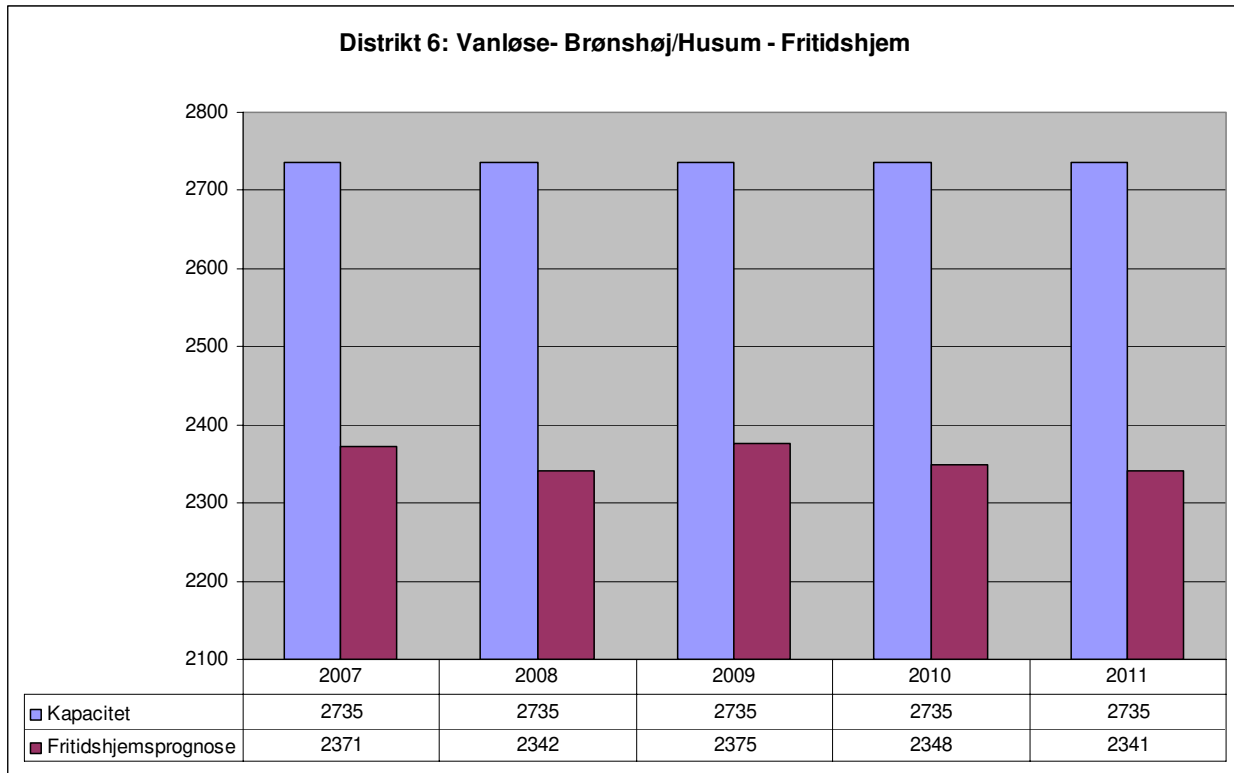

Tabellen viser, at der er en kapacitet på 2735 pladser og et behov for 2341 pladser i 2011.

Fritidsklub

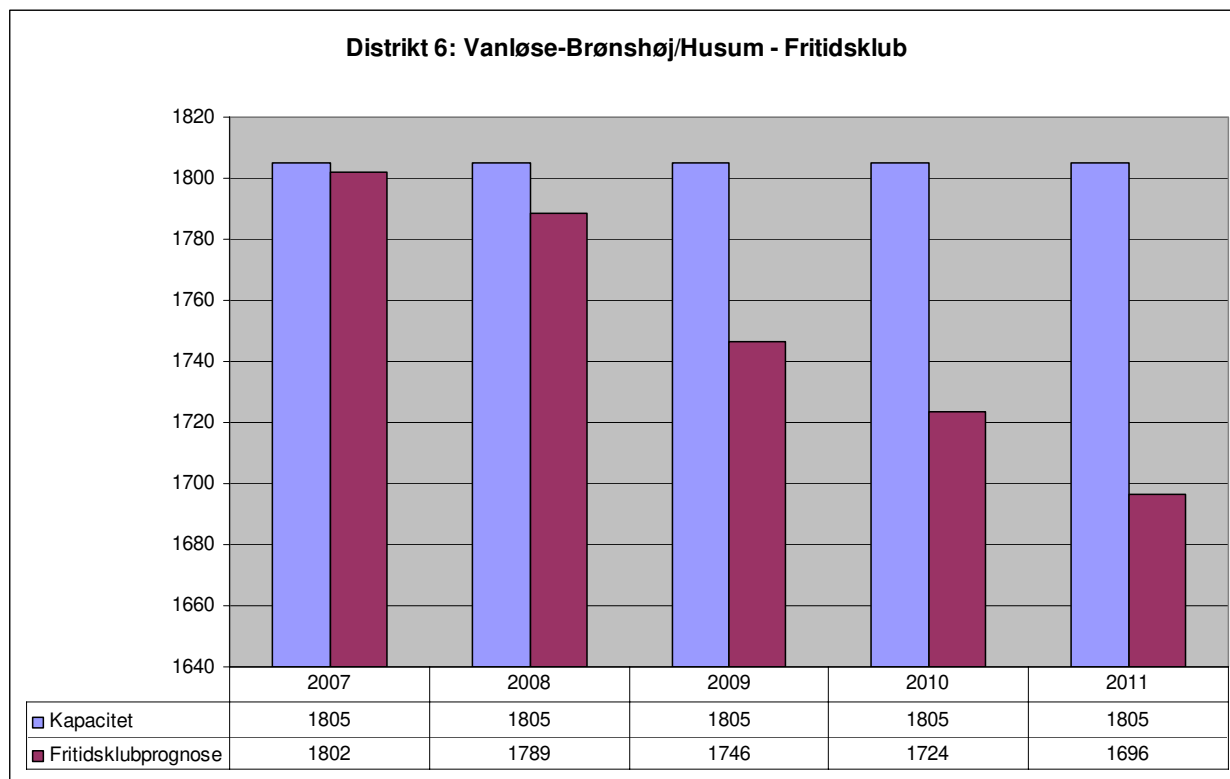

Tabellen viser, at der er 1805 pladser og et behov for 1696 pladser i 2011.

Distrikt 7: Bispebjerg

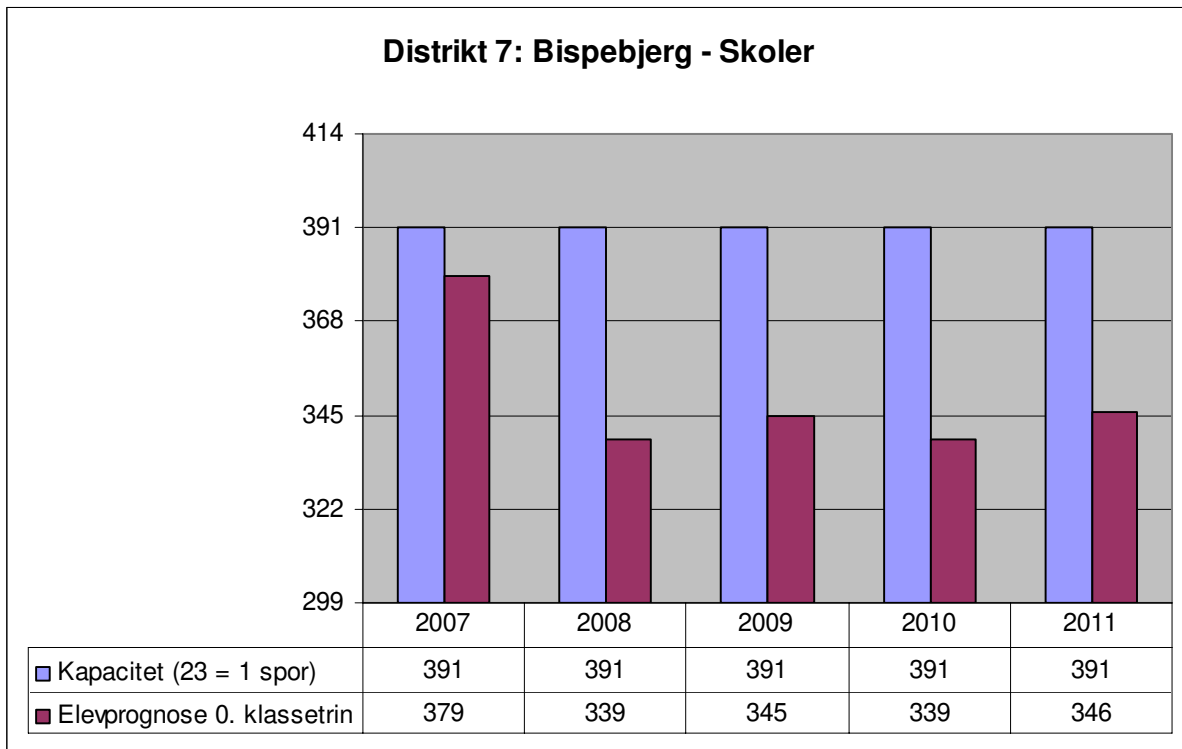

Tabellen viser, at der er en kapacitet på 391 (17 spor) og en behov på 346 (15 spor).

Såfremt Frederikssundsvejens Skole lukkes vil klassekvotienten vokse til 23.

Fritidshjem

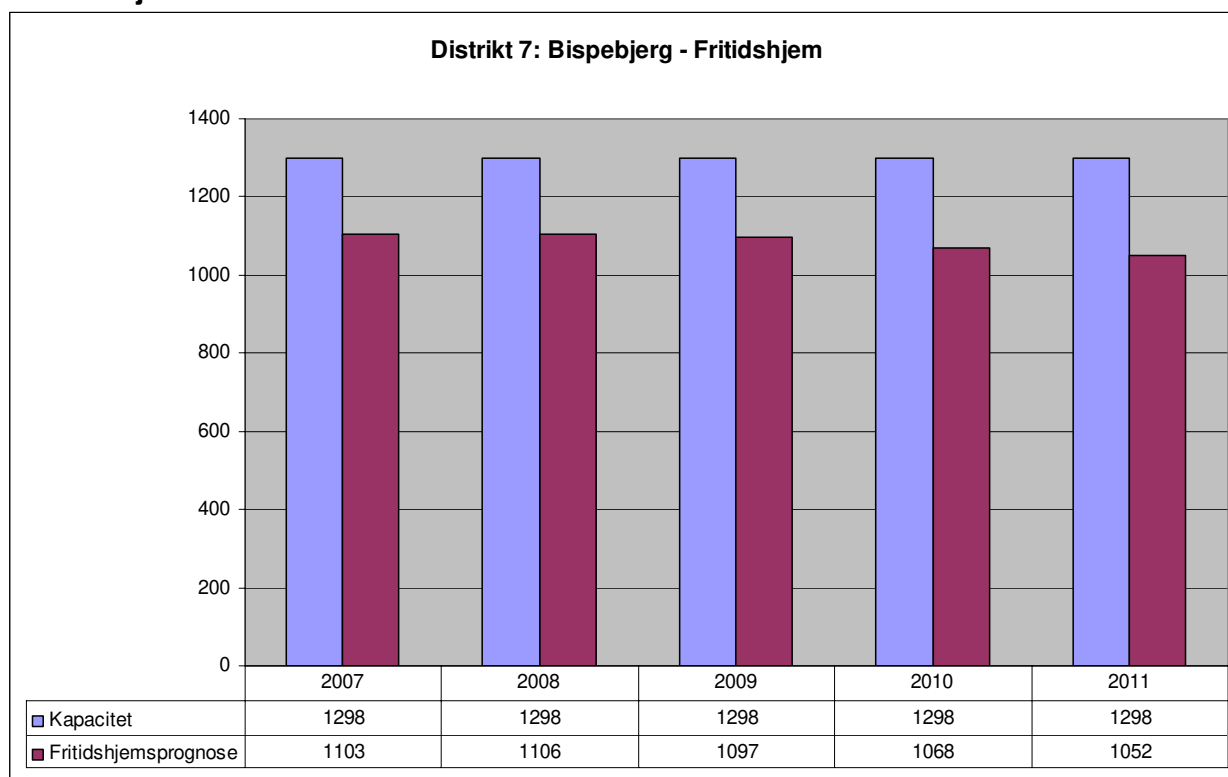

Tabellen viser, at der er 1298 fritidshjemspladser i distriktet og et behov for 1052 pladser i 2011.

Fritidsklub

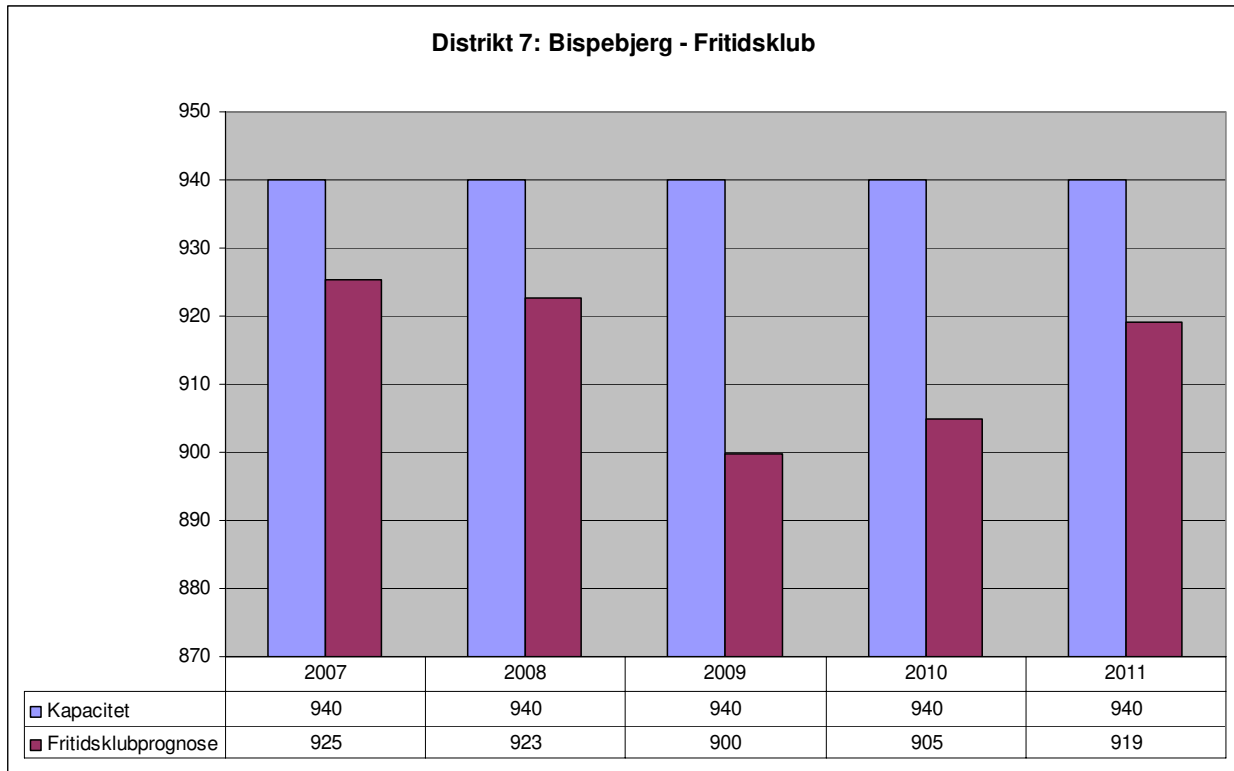

Tabellen viser, at der er 940 pladser i distriktet og et behov på 919 pladser i 2011.

Distrikt 8: Amager

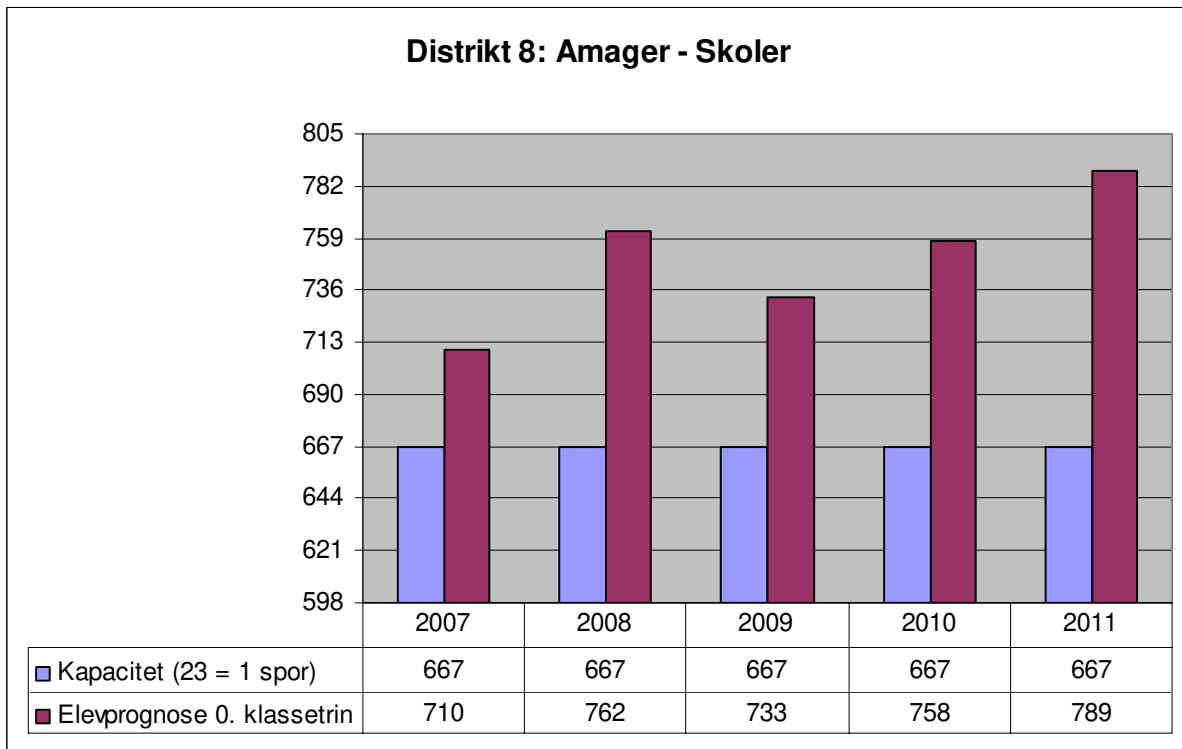

Tabellen viser, at der er en kapacitet på 667 (29 spor) og et behov på 789 (35 spor i 2011).

Fritidshjem

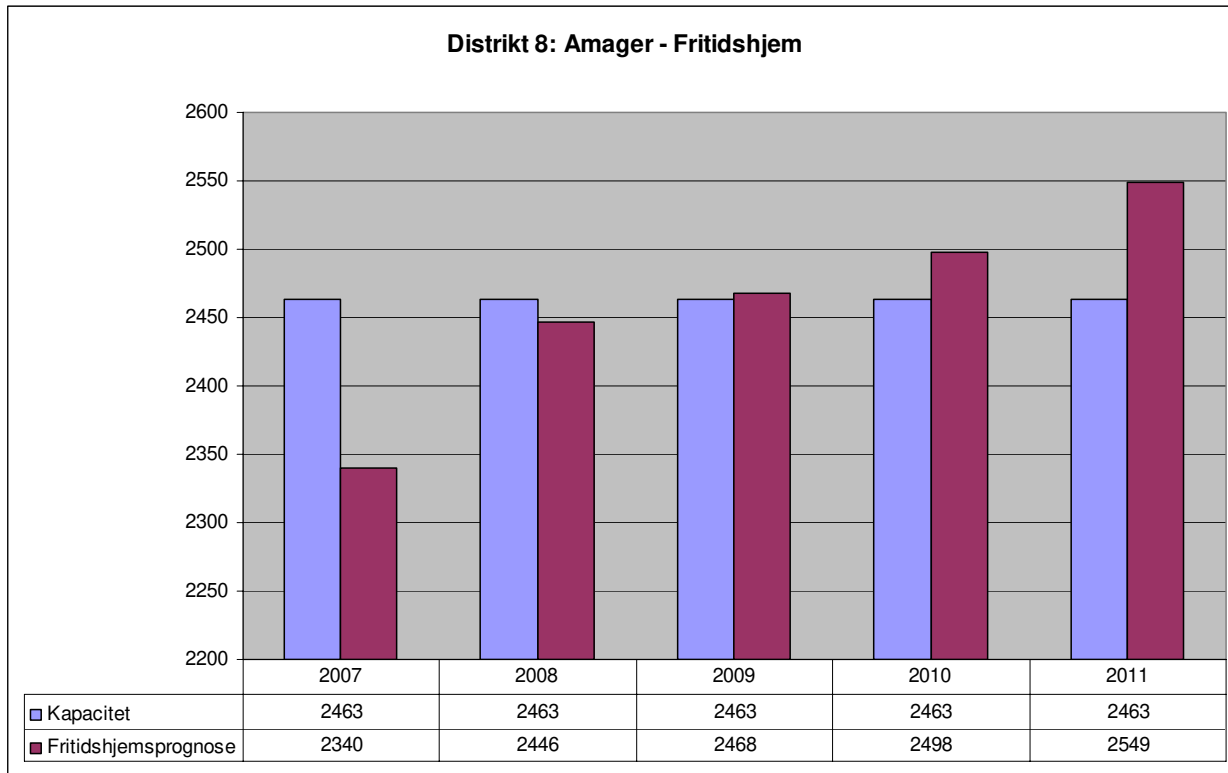

Tabellen viser, at der er en kapacitet på 2463 pladser og et behov på 2549 pladser i 2011.

Fritidsklub

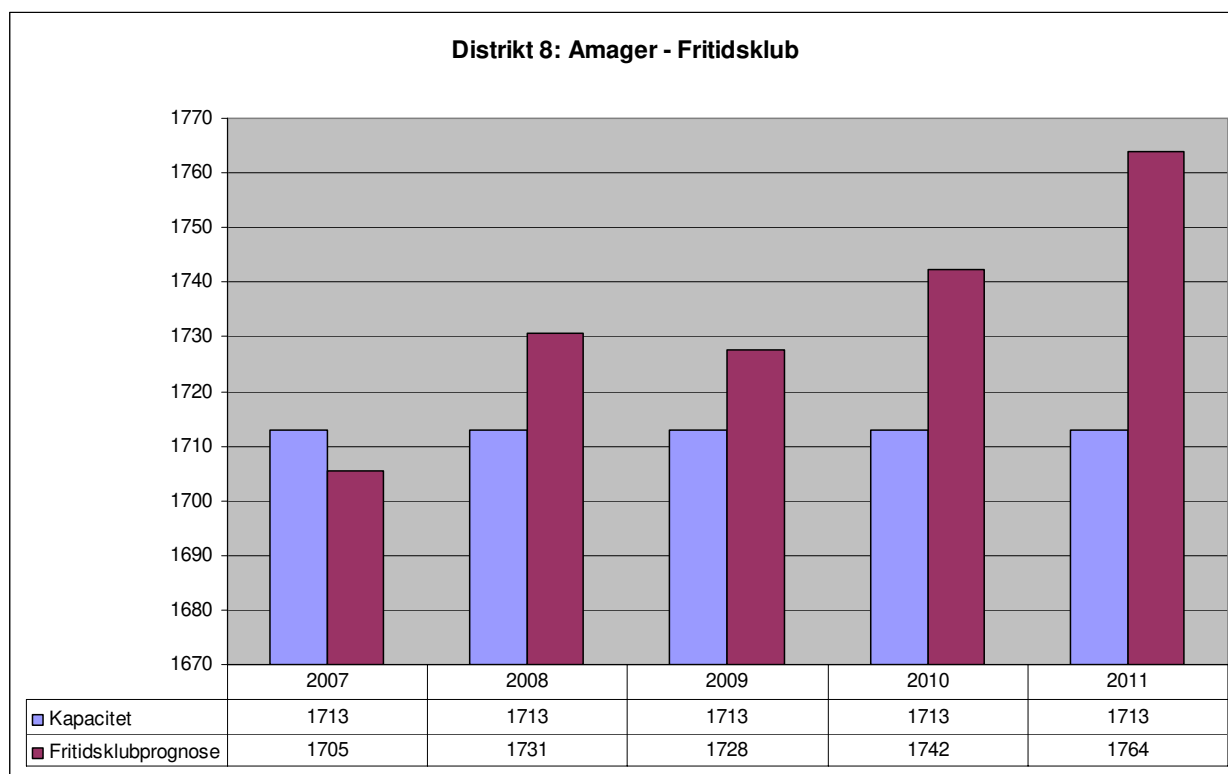

Tabellen viser, at der er 1713 pladser i distriktet og et behov på 1764 pladser i 2011.