

30 SEP. 2005

- LESTERNER:
- Trykledning
 - Kabeltrækter
 - Gravitationsledning, Spildevandsledning
 - Ehledning

- ⊗
- ⊙
-
-
-

- Kølvands-/Varmtvandsboringer med 1600 x 1000mm dækseil i terræn
- Terrænbygwerk med 1600 x 1000mm dækseil i terræn
- Spulebrønd ø425mm med ø400mm dækseil i terræn
- Kabeltrækbrønd med 400 x 400mm dækseil i terræn
- Pejleboring med ø600mm dækseil i terræn
- Målebrønd med ø600mm dækseil i terræn

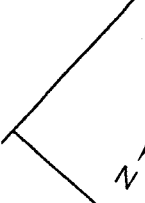

142

Støl

Y=138550

X=70400

KOORDINATER I SYSTEM 34

PKT	Y	X
1	138488,08	70458,59
2	138488,08	70458,61
3	138418,72	70438,33
4	138420,01	70438,35
5	138402,04	70424,81
6	138401,44	70422,04
7	138391,02	70398,09
8	138390,73	70394,72
9	138357,37	70382,58
10	138354,81	70383,18
11	138313,01	70386,47
12	138303,82	70388,15

1 bh

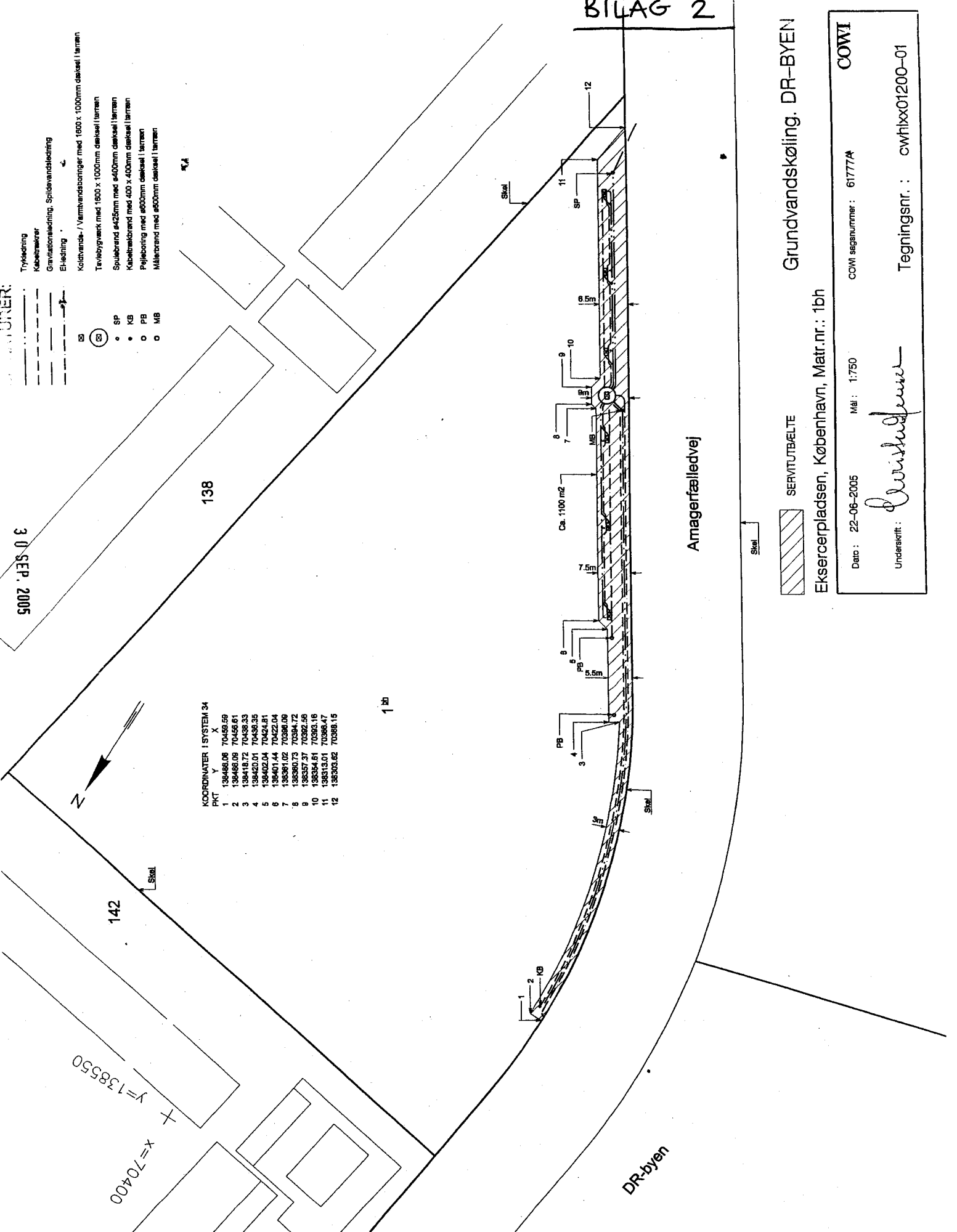

SERVITUTBÆLTE



Grundvandskøling, DR-BYEN

Eksercerpladsen, København, Matr.nr.: 1bh

Date: 22-06-2005 Mail: 1:750

Underskrift: *Winkelmann*

COWI COWI sagsnummer: 61777A

Tegningsnr.: cwhix01200-01