

Københavns kommune har udført et fremragende arbejde, har brugt 2-3 hundrede millioner kr. på at få rent badevand i Svanemøllebugten. Og nu er der afsat 3. millioner kr. til udbygning af den eksisterende livredder bygning, med 66 m<sup>2</sup> til toilet- omlædningsfaciliteter og en tilhørende kiosk.

En fantastisk arrogance over for Østerbros borgere: Et flertal i Østerbro Lokaludvalg vil ikke have denne bygning, den ødelægger stranden. Er dette flertal døpet? Nedstående kan alle se, at Svanemøllebugten har været beriget af et svømmestadion med plads til 4.000 tilskuere.

Fotografi fra ca. 1925. Københavns Bymuseum.

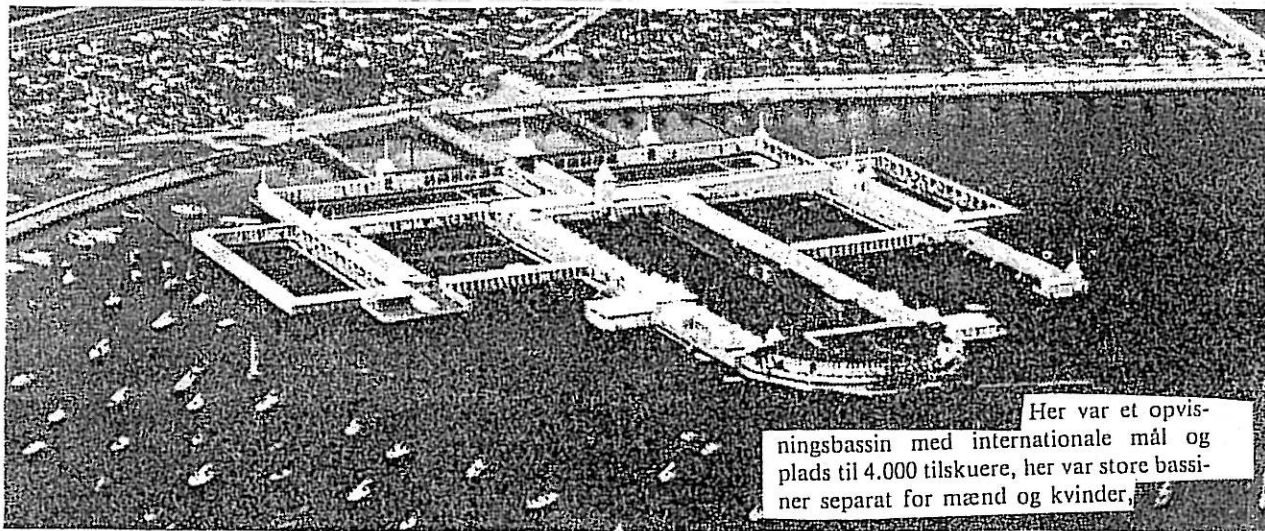

Badeanstalten Helgoland i Svanemøllebugten var et vidtløftigt bygningskompleks. Ud over adskillige bassiner rummede den solbadningspladser, klublokaler til sportsforeninger og en restaurant.

Østerbro Lokaludvalg skal tage stilling til medlemsforslag om anvendelse af strandbygning om vinteren fra John Bloch-Poulsen

#### INDSTILLING OG BESLUTNING

Det forslås,

1. At lokaludvalget beslutter at indhente idéer fra Østerbros borgere, til hvordan servicebygningen ved Svanemøllestranden kan anvendes hele året
2. At lokaludvalget beslutter at gå i dialog med kommunen om hvordan vi kan bruge bygningen om vinteren

(medlemsforslag fra John Bloch-Poulsen)

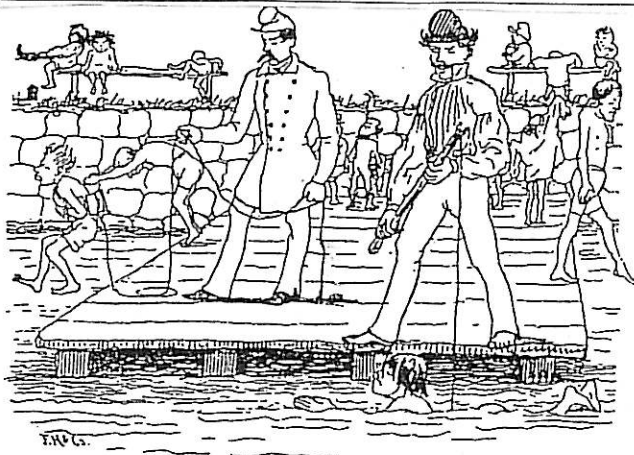

*Svømmetime, sandsynligvis på Den militære Svømmeskole på Gammelholm. – Tegning af Fritz Jürgensen.*



*ed den nye bebyggelse samt forslag til ny indretning af Strandpromenaden, så området samlet vil fremstå mere grønt.*



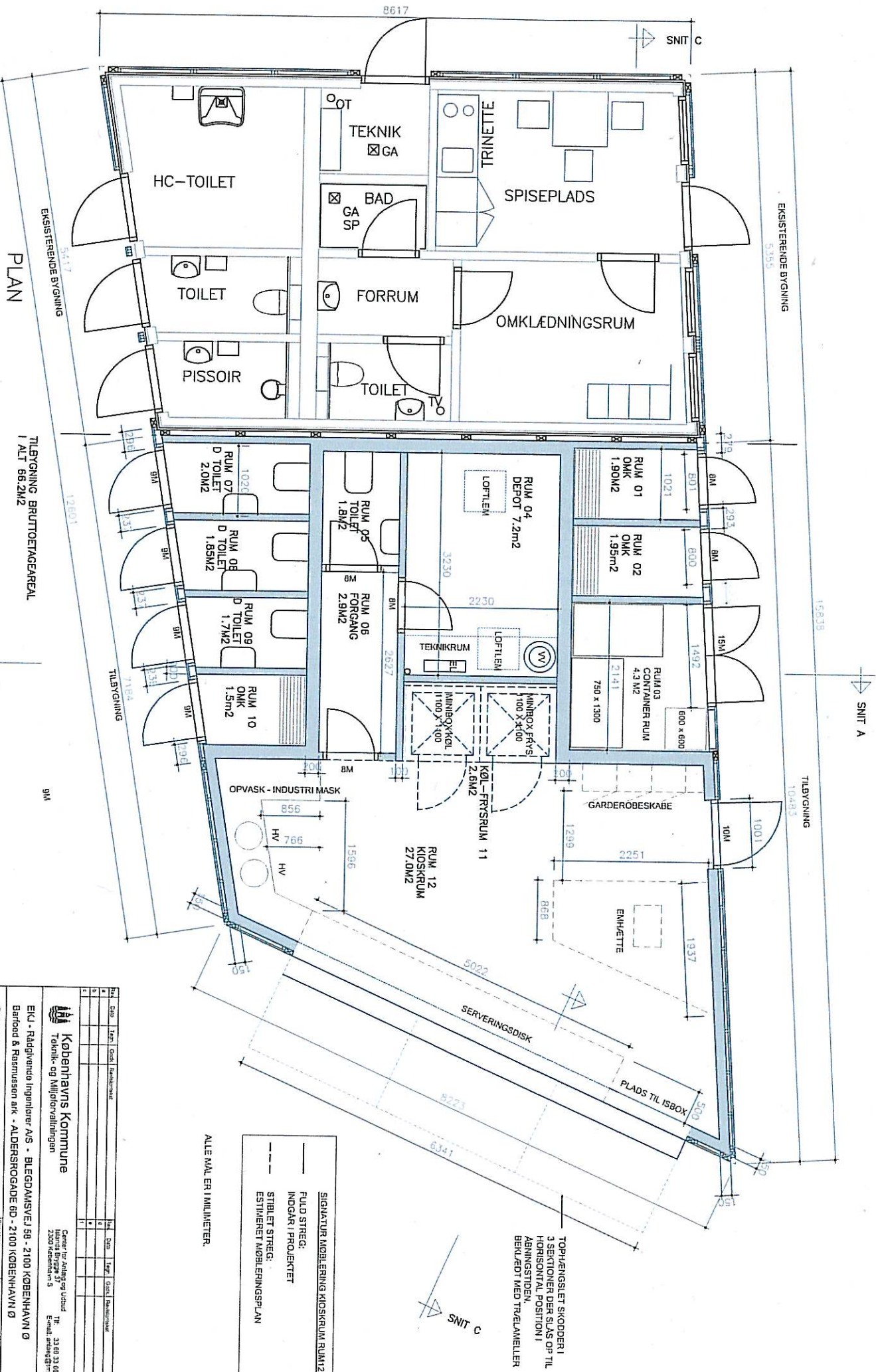

PLAN

TILBYGNING BRUTTOETAGEAREAL  
I ALT 86,2M<sup>2</sup>

SNIT A  
SE TEGNING V 65111

SNIT A

SNIT C

Proj. No.	Udg.	Dato	Rev.	Udg.	Dato	Rev.	Udg.	Dato	Rev.
1	1			1			1		
2	2			2			2		
3	3			3			3		
4	4			4			4		

**Københavns Kommune**  
Teknik- og Miljøforvaltningen

Center for Arbejd og Udvikl. 23.03.09  
Høveds Brygge 37 2200 København S E-mail: ar@kksm.kk.dk

**EKL - Rådgivende Ingeniører A/S - BLEGDAMSVÆJ 58 - 2100 KØBENHAVN Ø**  
Barfod & Rasmussen ark. - ALDERSROGAEDE 60 - 2100 KØBENHAVN Ø

**Svanemølle Strand - Off. Faciliteter**  
Om- og tilbygning af Servicebygning  
Plan med principudlægning

**Strandpromenaden 30**

Projekt nr.	00902	Projektleder	Jens Christian Christensen
Ansvarlig arkitekt	HRB	Godkendt arkitekt	HRB
Udgivelsesdato	01.11.11	Byggesagsnr.	
Skala	1:50	Byggetilladelse nr.	
Byggetilladelse	AS	Byggetilladelse dato	
Byggetilladelse nr.	V 64811	Byggetilladelse dato	
Byggetilladelse dato		Byggetilladelse dato	

SIGNATUR MOBLERING KIOSKRUM RUM 12:  
 - FULD STREG: INDGAR I PROJEKTET  
 - STIBLET STREG: ESTIMERET MOBLERINGSPLAN

ALLE MÅL ER I MILLIMETER.

TOPHÆNGSLET SKODDER I 3 SEKTIONER DER LÅS OP TIL HORIZONTAL POSITION I ÅBNINGSSTEDEN, BRUGEDT MED TRÆLAMELLER