



Status på pasningsgarantien til udgangen af 2014

Opsummering af forsinkelser siden sidste afrapportering i Borgmester Fast-Track



De fleste forsinkelser i perioden 31. maj til 31. juli er af kortere varighed eller uden for spidsbelastningsperioden i januar til april.

Undtaget fra dette er:

- Ved Glyptoteket 2-4 i Indre By (4 grupper, 33 dage) – 1. marts til 3. april.
- Prinsesse Charlottes Gade 46 på Nørrebro (6 grupper, 61 dage) – 1. september til 1. november 2014.

Alvorsgraden af en forsinkelse er blandt andet bestemt af følgende faktorer:

- Tidspunkt: Har forsinkelsen betydning for kapaciteten i spidsbelastningsperioden.
- Geografi: Hvordan er det samlede område berørt af forsinkelser/forceringer i perioden for ændringen.
- Størrelse: Jo større institutioner, jo større betydning for pasning generelt.

Som et resultat af akkumulerede ændringer kan forsinkelser, der enkeltvist ikke er blevet vurderet til at have betydning for pasningsgarantien, ende med at få betydning.



Københavns Kommune 2013-2014

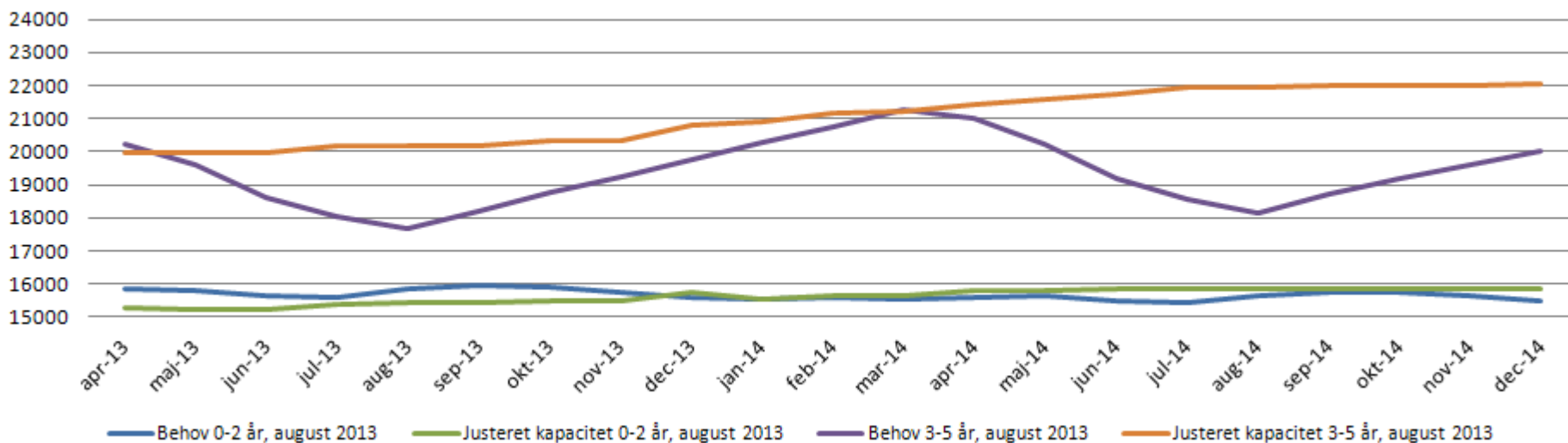

Pasningsgarantien indenfor 4 km kan fastholdes fra juni 2013.



Amager 2013-2014

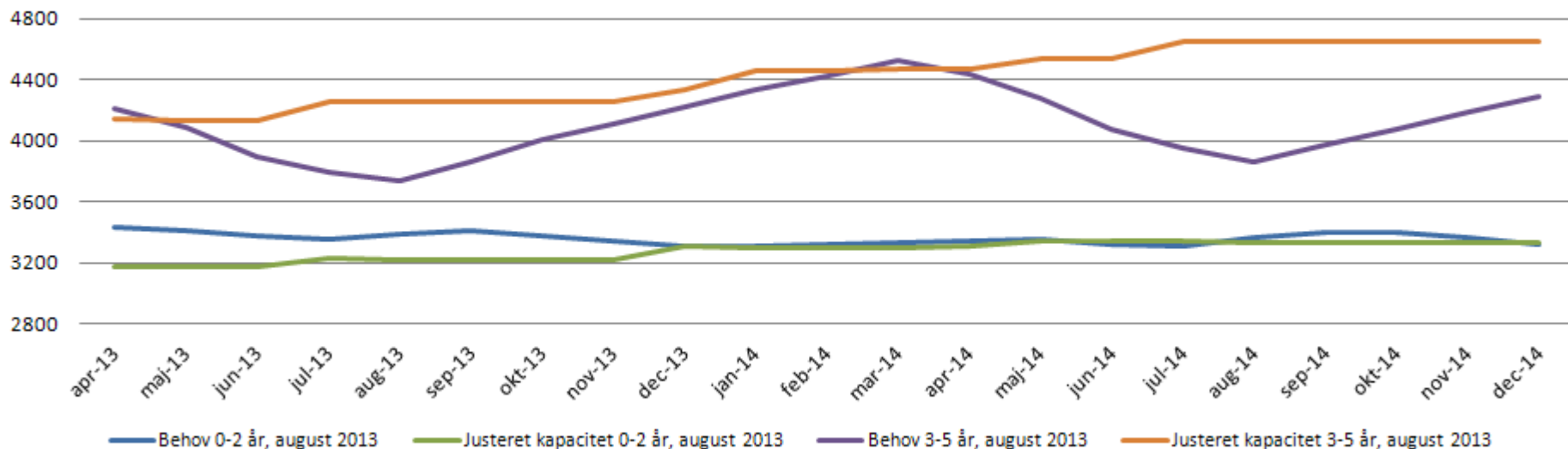

Der er indført pasning indenfor 4 km fra bopæl i juni 2013.

Der må ikke opstå yderligere forsinkelser i spidsbelastningsperioden 2014.



Bispebjerg 2013-2014

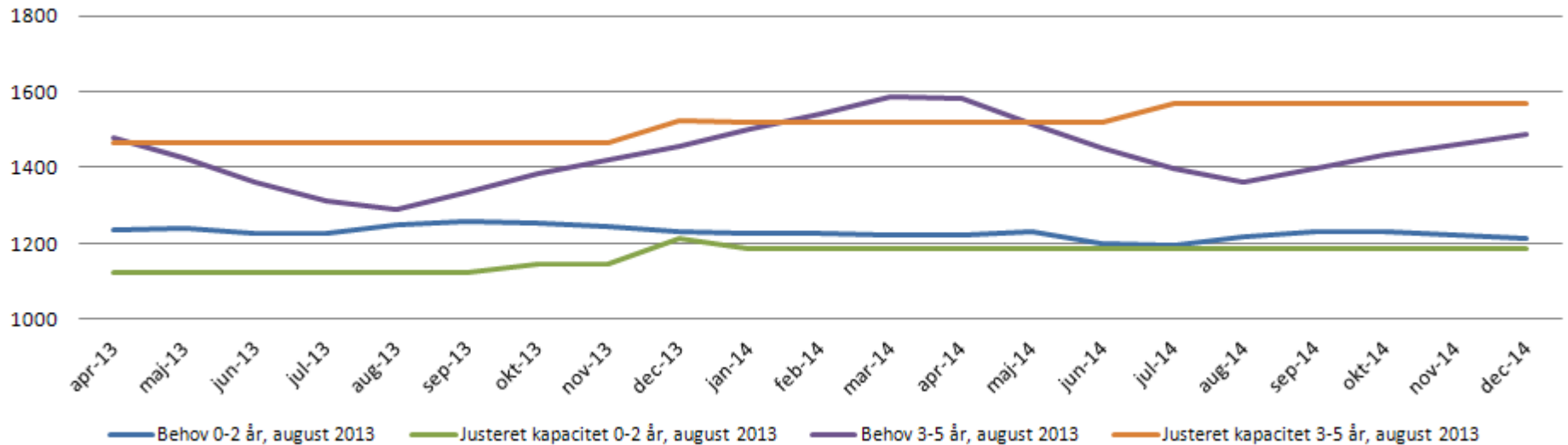

Der er indført pasning indenfor 4 km fra bopæl i juni 2013.

Der skal arbejdes med dækning i Vanløse, Brønshøj-Husum og på Østerbro.



Indre By 2013-2014

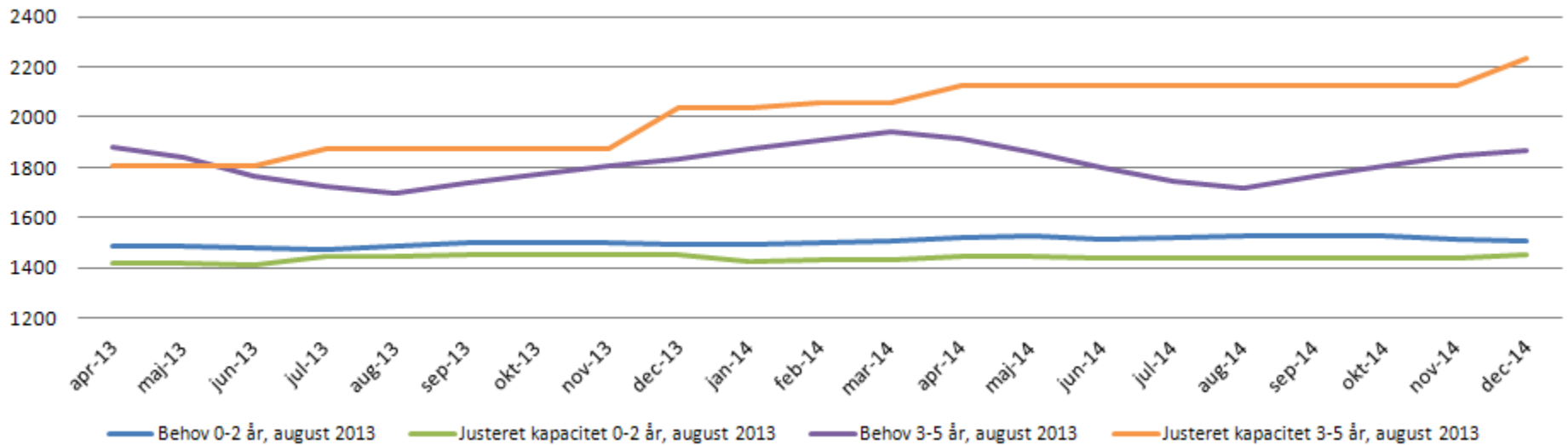

Der er indført pasning indenfor 4 km fra bopæl i juni 2013.



Nørrebro 2013-2014

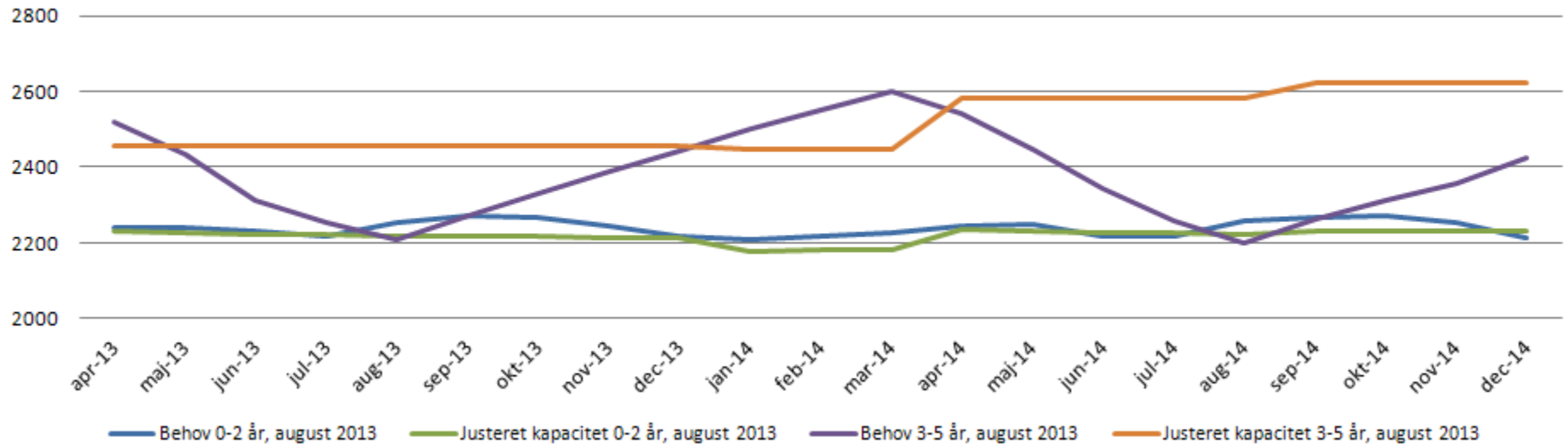

Der er indført pasning indenfor 4 km fra bopæl i juni 2013.

Der skal arbejdes med dækning i Østerbro og Vanløse, Brønshøj-Husum.



Valby 2013-2014

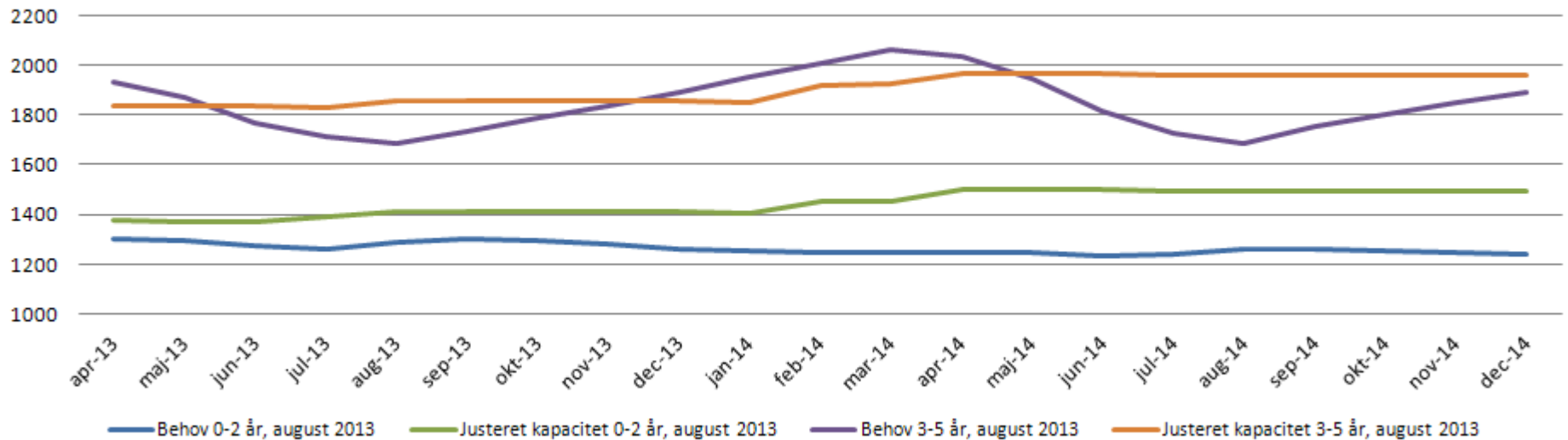

Der er indført pasning indenfor 4 km fra bopæl i juni 2013.

Vanløse, Brønshøj-Husum

– Status på pasningsgaranti til udgangen af 2014



Vanløse, Brønshøj-Husum 2013-2014

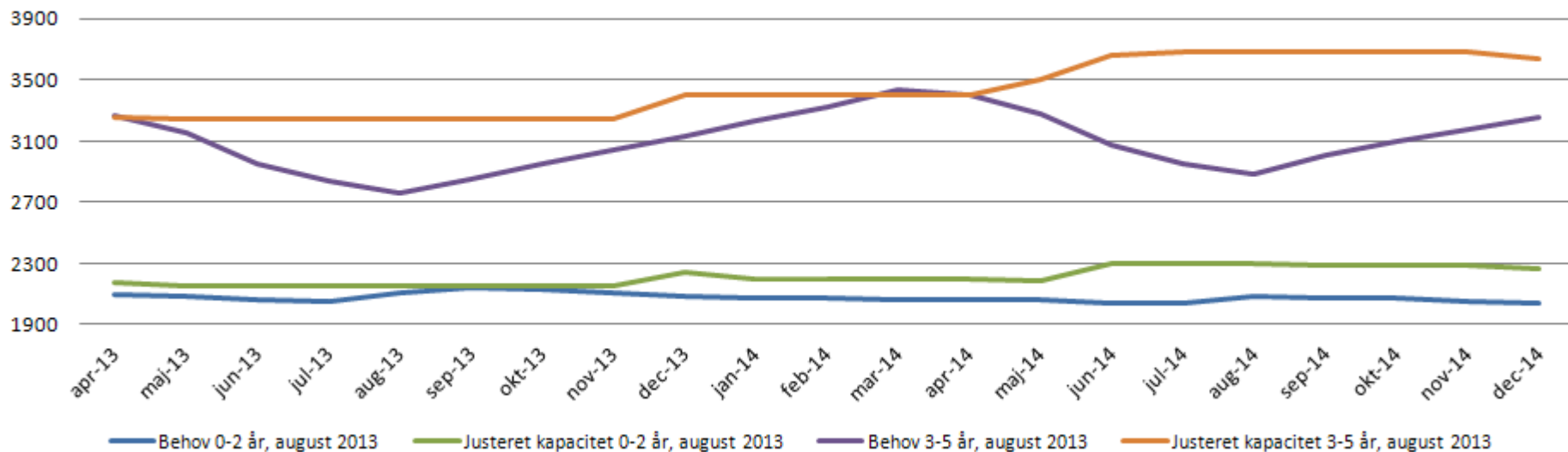

Der er indført pasning indenfor 4 km fra bopæl i juni 2013.



Vesterbro 2013-2014

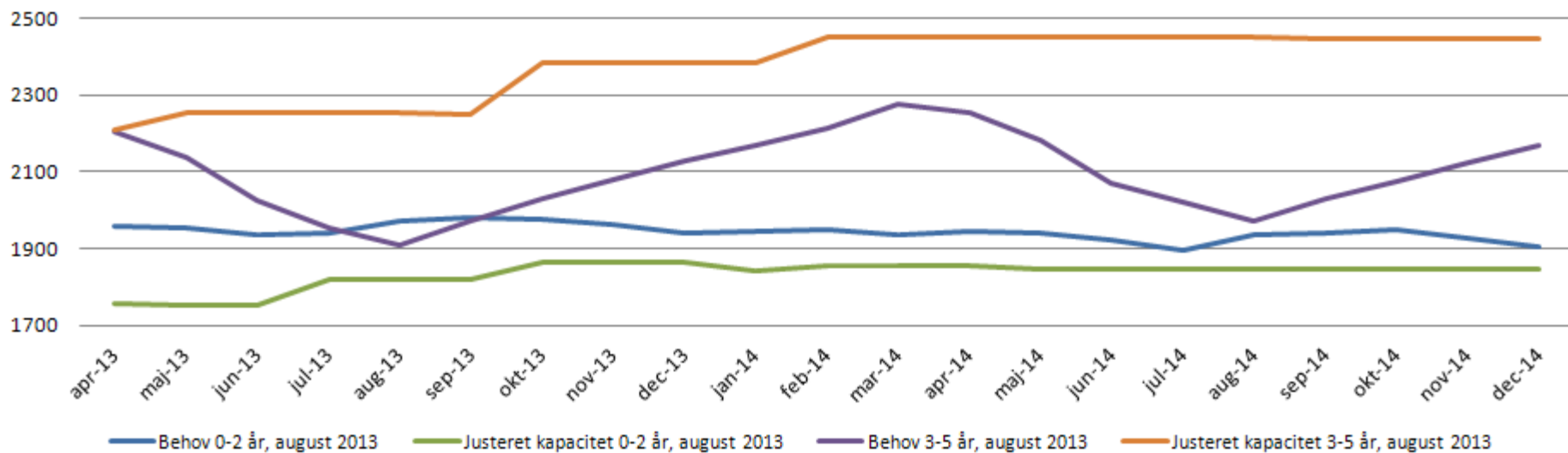

Der er indført pasning indenfor 4 km fra bopæl i juni 2013.



Østerbro 2013-2014

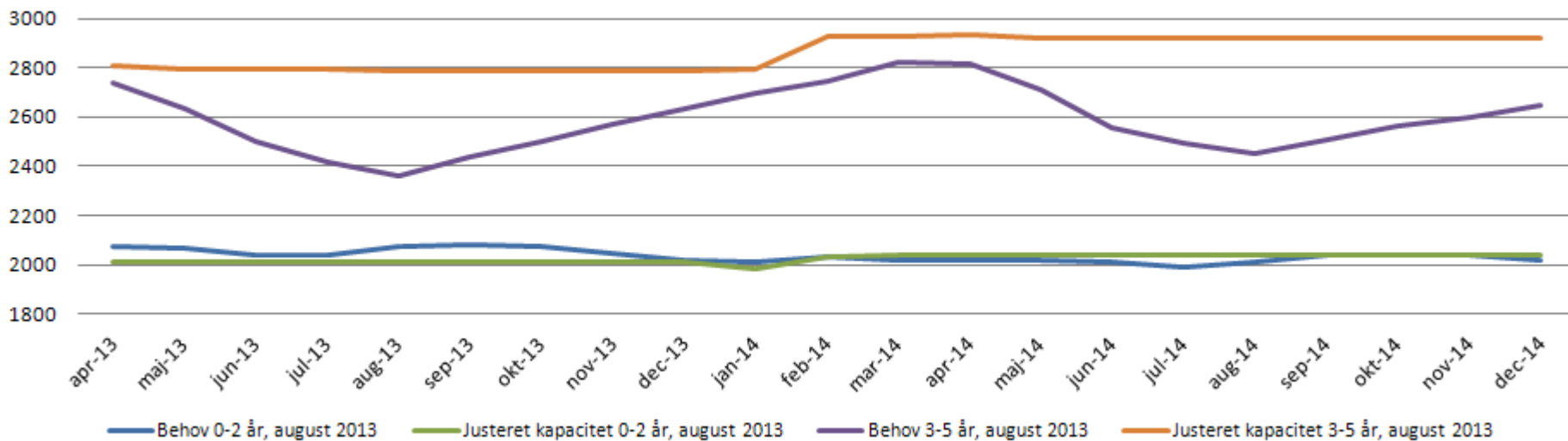

Der er indført pasning indenfor 4 km fra bopæl i juni 2013.

Pasning inden for 4 kilometer på 0-5 års området pr. 31/7 2013



Efter borgmester fast track 28. januar 2013:

- Der kunne ikke indføres pasning inden for 4 km fra bopæl fra juni 2013 på baggrund af de tildelte midler i budget 2011 og budget 2012, da den faktiske befolkningsstigning pr. 1.1.2013 var højere end forventet i KS's befolkningsprognose pr. marts 2012, samtidig med en række nye forsinkelser på anlægsprojekterne

Overførselssagen 2013:

- BUF fik tildelt anlægsmidler til i alt 11 grupper (genhusning og ny kapacitet) samt midler til at opsætte midlertidige pavilloner (til slutningen af 2014). Disse tiltag sikrer pasning indenfor 4 km fra bopæl fra juni 2013.
- Der blev endvidere afsat midler til forceringer af igangværende byggesager og afsat pulje under ØU til midlertidige pavilloner, ugunstige licitationsresultater mm.

Status pr. 1. maj 2013

- Der kan fortsat tilbydes pasning indenfor 4 km fra juni 2013 trods ændringer i projekternes ibrugtagningsdato mellem 1/4 2013 og 1/5 2013.

Status pr. 31. maj 2013

- Der kan fortsat tilbydes pasning indenfor 4 km fra juni 2013 trods ændringer i projekternes ibrugtagningsdato mellem 1/5 2013 og 31/5 2013.

Status pr. 31. juli 2013

- Fortsat pasningsgaranti inden for 4 km trods ændringer i projekternes ibrugtagningsdato mellem 1/6 2013 og 31/7 2013

Pasning inden for 4 kilometer på 0-5 års området pr. 31/7 2013



- I forbindelse med behandlingen af overførselssagen i BR den 23. maj 2013, blev midlerne i aftalen dels afsat til nye pavilloner, fremskyndelse af byggeprojekter udmøntet direkte til KEjd for at sikre, at midlerne hurtigst kan finde anvendelse. Dels til pulje under ØU primært til pavilloner og subsidiært til ugunstige licitationer,
- Der er månedlig opfølgning mellem KEjd og BUF for at konstatere om anlægsprojekterne er blevet yderligere forsinket eller fremrykket.
- BUF undersøger hver måned om pasningsgarantien kan opretholdes og vil i Fast Track-regi fremlægge status og forslag til evt. handlinger.
- BUU har i juni 2013 behandlet den årlige behovsprognose, der er baseret på den nye befolkningsprognose fra KS, pr. marts 2013.
- BUF fremlægger på baggrund af ny behovsprognose pr. juni 2013 anlægsønsker til budget 2014 til dækning af behovet i 2015 og frem.
- ”Jagtselskabet” afsøger muligheder for grunde til midlertidige og permanente projekter – det er en udfordring at finde egnede grunde de rigtige steder i byen.
- Der vil stadig være et behov for at omlægge grupper mellem bh kapacitet og vg kapacitet.



Behov: Behovet for pladser på 0-5 års området. Dynasofts behovsprognose fra juni 2013 er brugt, der er baseret på befolkningsprognosen for 2013.

Justeret kapacitet: Her indgår den eksisterende kapacitet (inklusive midlertidig kapacitet i pavilloner og private ordninger) på 0-5 års området, samt fremtidig kapacitet der er afsat anlægsmidler til (inkl. projekter fra OFS 2013).

Alle forsinkelser, der var kendt d. 31/7 2013, er indregnet i kapaciteten.

Der optages 2 vuggestuebørn eller 4 børnehavebørn pr gruppe pr uge og efter 6 uger har institutionen fuld belægning.

I graferne er al kapaciteten dog indtegnet fra ibrugtagningsdatoen.

Konklusion: For hvert område konkluderes, om der kan tilbydes pasning inden for fire kilometer og om dette kræver dækning fra naboområdet.