



Smedestræde 2

Supplerende tegningsmateriale
16.09.2020



Lokalområde

DSP 92-602 Smedestræde 2
Supplerende tegningsmateriale
16.09.2020

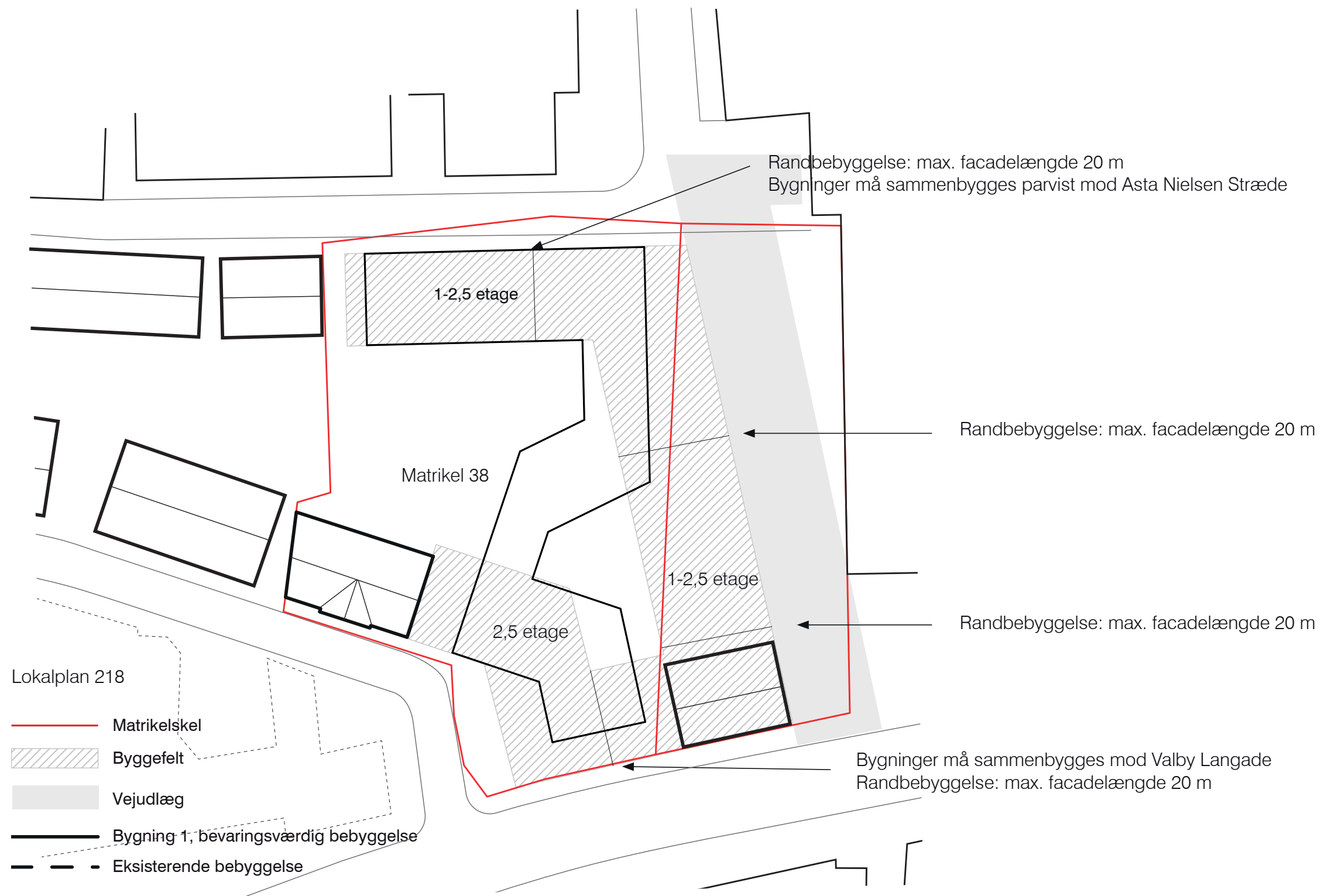

Lokalplan nr. 218

DSP 92-602 Smedestræde 2
 Supplerende tegningsmateriale
 16.09.2020



- Linjedræning
- Luftindtag
(farve efter aftale med arkitekten, endelig placering afventer projektering af afvægedrænet)
- Rist
- Kuppelrist
- Belysningspullert
- Belysning i skur
- København-bænk

Rev. 3 28.01.2021 HCP flyttet. Placering og antal bænke ændret. Placering af træ ved facaden ændret. CO JMS Rev. 2 07.01.2021 Revideret udformning forplads. HCP flyttet. Pullert erstattet med kæmpesten. Stiforløb langs adgang til nybolig ændret. CO JMS Rev. 1 20.08.2020 Revideret udformning affald/haveskur, revideret placering vejudslægslinje, revideret HC-parkering, landskabstrappe i haven tilføjet, cykaltalver flyttet. CO JMS	
TEGN.NR	
I510255_L0101_K02_H1_N102_3	
SMEDESTRÆDE 2 Hovedprojekt Situationsplan	
KOMMUNENR. 0101	MÅL: 1:200 / A2
EJENDOMS NR. 510255	DATO: 2020-04-03
ARK SAG.NR.: sagsnr.	BYGNING: Nybyggeri
TEGN: GWO/RTT/CO	GODK: JMS

O Arkitekt ● Landskabsarkitekt
 Ingegnør
 Bygherre : Byggeri København Regnbuepladsen 7, 1. sal 1505 KBH V Tlf. 3366 3366
 Strategisk partner : DSP PLUS Projektkontor Thoravej 7, 1. sal 2400 KBH NV Tlf. 4483 0200

FIL: K01_H1_N00

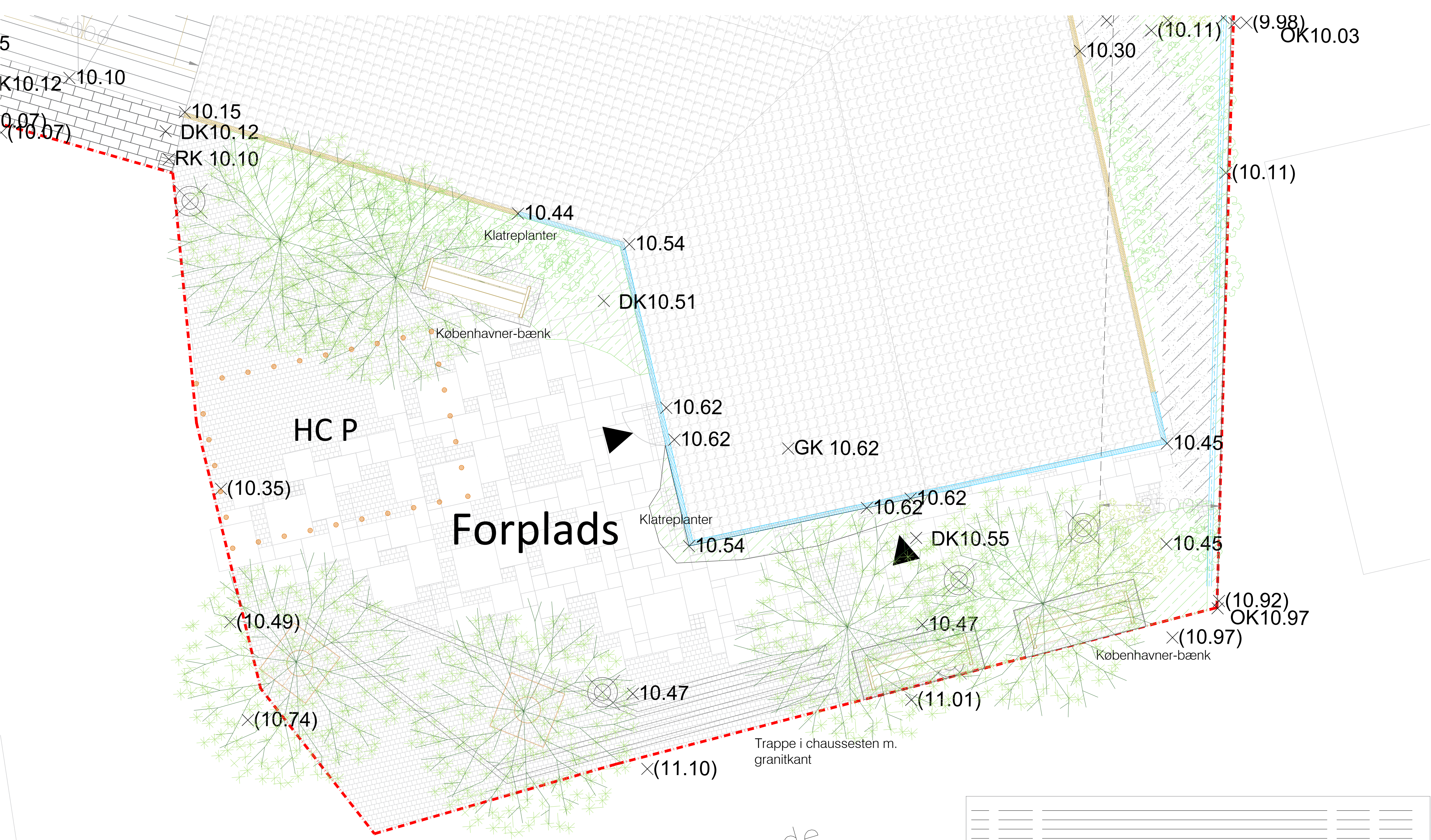

Valby Langgade

Rev. 1	28.01.2021	HCP flyttet. Placering og antal bænke ændret. Placering af træ ved facaden ændret.	CO	JMS
Rev.	Dato	Beskrivelse	Tegn.	Godk.
TEGN.NR				
I510255_L0101_K02_H5_N540_1				
SMEDESTRÆDE 2 - Forplads		KOMMUNENR. 0101	MÅL: 1:50 / A2	
		EJENDOMS NR. 510255	DATO: 2021-01-28	
Indretning af Forpladsen		ARK SAG NR.: sagsnr.	BYGNING: Nybyggeri	
		TEGN: FC/CO	GODK: JMS	
Arktekt	Landskabsarkitekt			
Ingeniør				
Bygherre	Byggeri København	Regnbuepladsen 7, 1. sal	1505 KBH V	Tlf. 3366 3366
Strategisk partner	DSP PLUS	Projektkontor Thoravej 7, 1.sal	2400 KBH NV	Tlf. 4483 0200
FIL: K01_H1_N00				



Facade mod nord 1:200

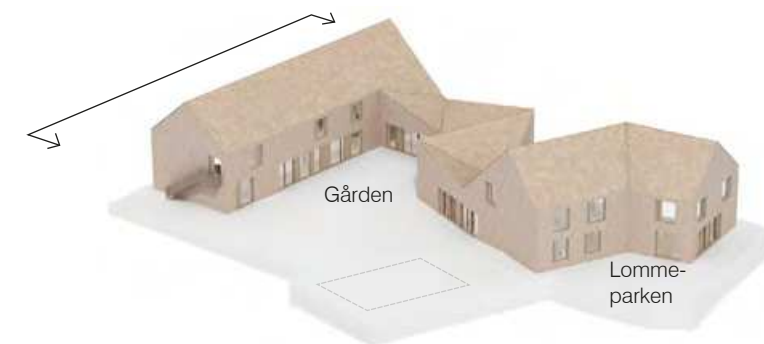

Facade, nord

DSP 92-602 Smedestræde 2
Supplerende tegningsmateriale
16.09.2020



Facade mod vest 1:200

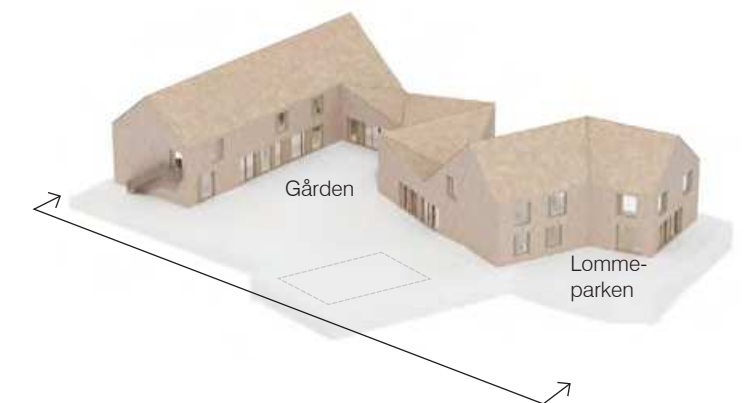

Facade, vest

DSP 92-602 Smedestræde 2
Supplerende tegningsmateriale
16.09.2020



Øst_fremtidig
1:100



Syd_fremtidig
1:100

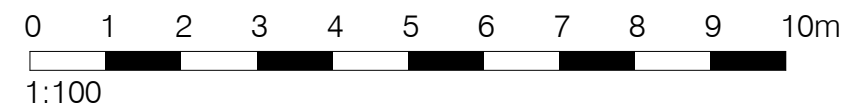

1				JR	MRY
REV.	DATO	TEKST		TEGN.	GODK.



TEGN.NR

I510255_L0101_K01_H2_N210_1

Smedestræde 2 - Bygning 1
Myndighedsprojekt
Bygning 1 - Facade mod øst og syd, fremtidige forhold

KOMMUNENR.	0101	MÅL:	As indicated
EJENDOMS NR.	510255	DATO:	16.09.2020
ARK SAG.NR.:	92_602	BYGNING:	Eks.B1
TEGN:	BS/JR	GODK:	MRY



● Arkitekt
○ Ingeniør
Bygherre :
Strategisk partner :

Byggeri København
DSP PLUS

Regnbuepladsen 7, 1. sal
Projekt kontor Thoravej 7, 1.sal

1505 KBH V
2400 KBH NV
Tlf. 3366 3366
Tlf. 4483 0200

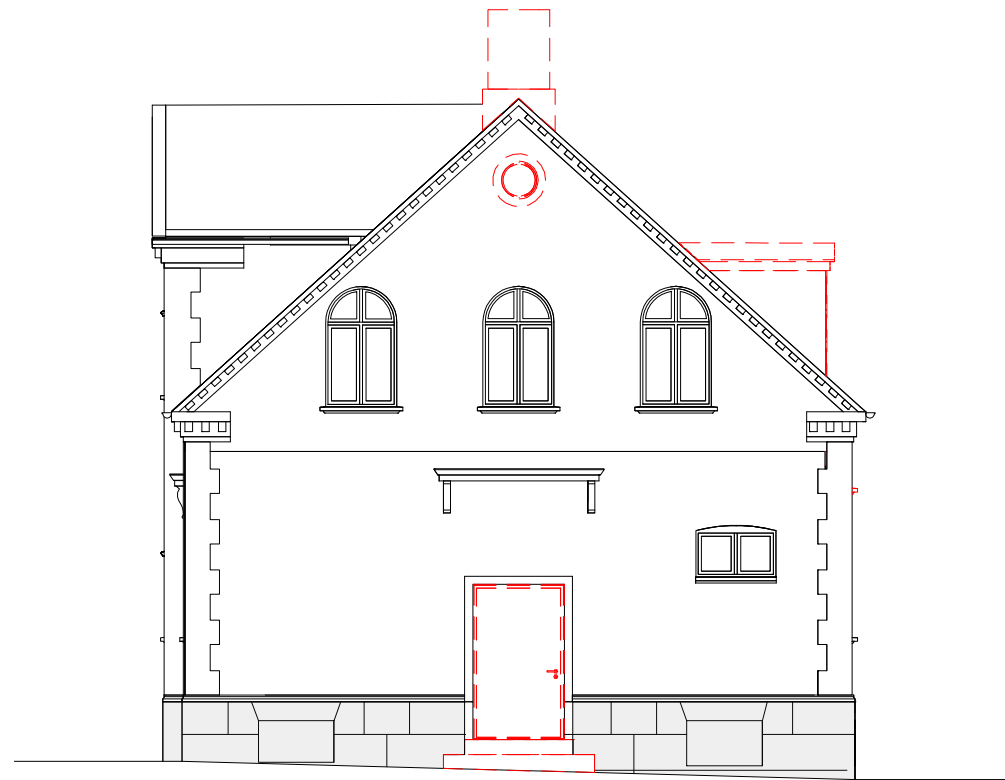

Øst
1 : 100



Syd
1 : 100

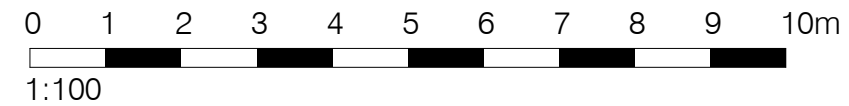

REV.	DATO	TEKST	TEGN.	GODK.



TEGN.NR
I510255_L0101_K01_H2_NE200

Smedestræde 2 - Bygning 1
Myndighedsprojekt
Bygning 1 - Facade mod øst og syd, eks. forhold og nedriv.

KOMMUNENR.	0101	MÅL:	1 : 100
EJENDOMSNR.	510255	DATO:	16.09.2020
ARK SAG.NR.:	92_602	BYGNING:	Eks.B1
TEGN:	JR	GODK:	MRY



● Arkitekt
○ Ingeniør
Bygherre : Byggeri København Regnbuepladsen 7, 1. sal 1505 KBH V Tlf. 3366 3366
Strategisk partner: DSP PLUS Projekt kontor Thoravej 7, 1.sal 2400 KBH NV Tlf. 4483 0200

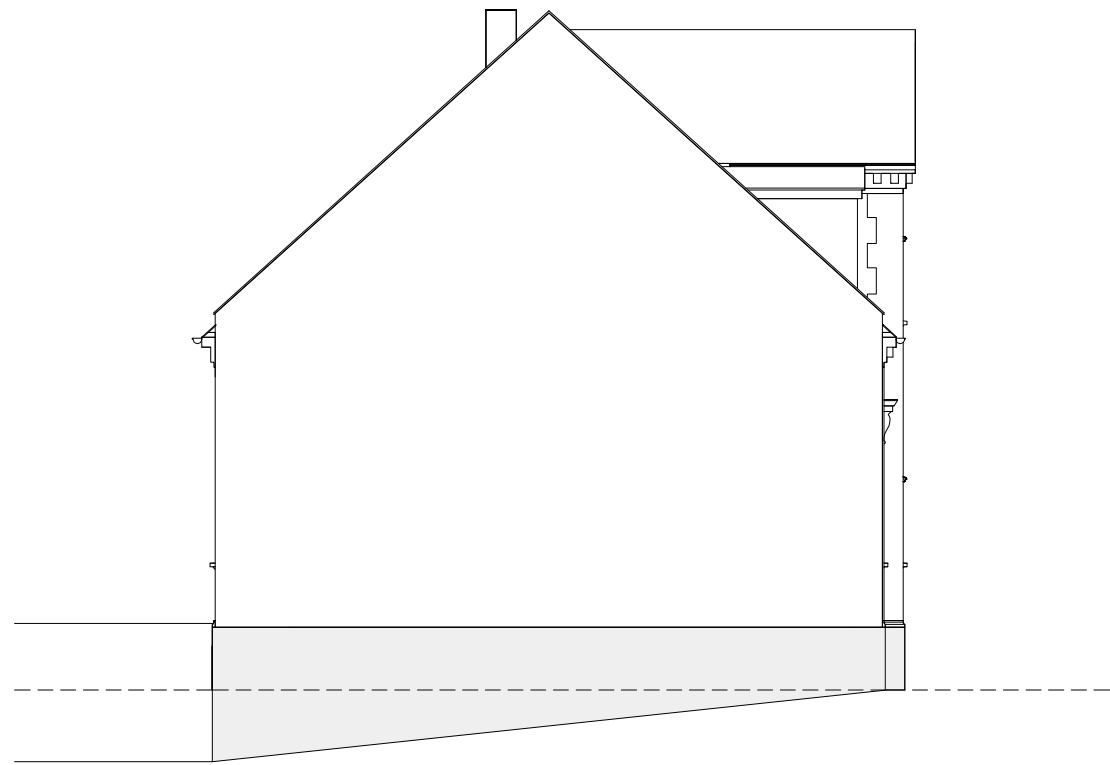

Vest_fremtidig
1:100



Nord_fremtidig
1:100

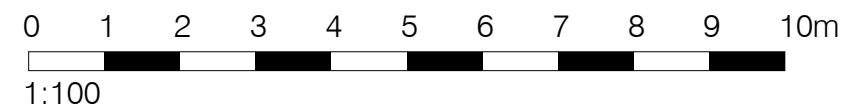

REV.	DATO	TEKST	TEGN.	GODK.



TEGN.NR

I510255_L0101_K01_H2_N211

Smedestræde 2 - Bygning 1
Myndighedsprojekt
Bygning 1 - Facade mod nord og vest, fremtidige forhold

KOMMUNENR.	0101	MÅL:	As indicated
EJENDOMSNR.	510255	DATO:	16.09.2020
ARK SAG.NR.:	92_602	BYGNING:	Eks.B1
TEGN:	JR	GODK:	BNF



● Arkitekt
○ Ingeniør
Bygherre :
Strategisk partner :

Byggeri København
DSP PLUS

Regnbuepladsen 7, 1. sal
Projekt kontor Thoravej 7, 1.sal

1505 KBH V
2400 KBH NV

Tlf. 3366 3366
Tlf. 4483 0200

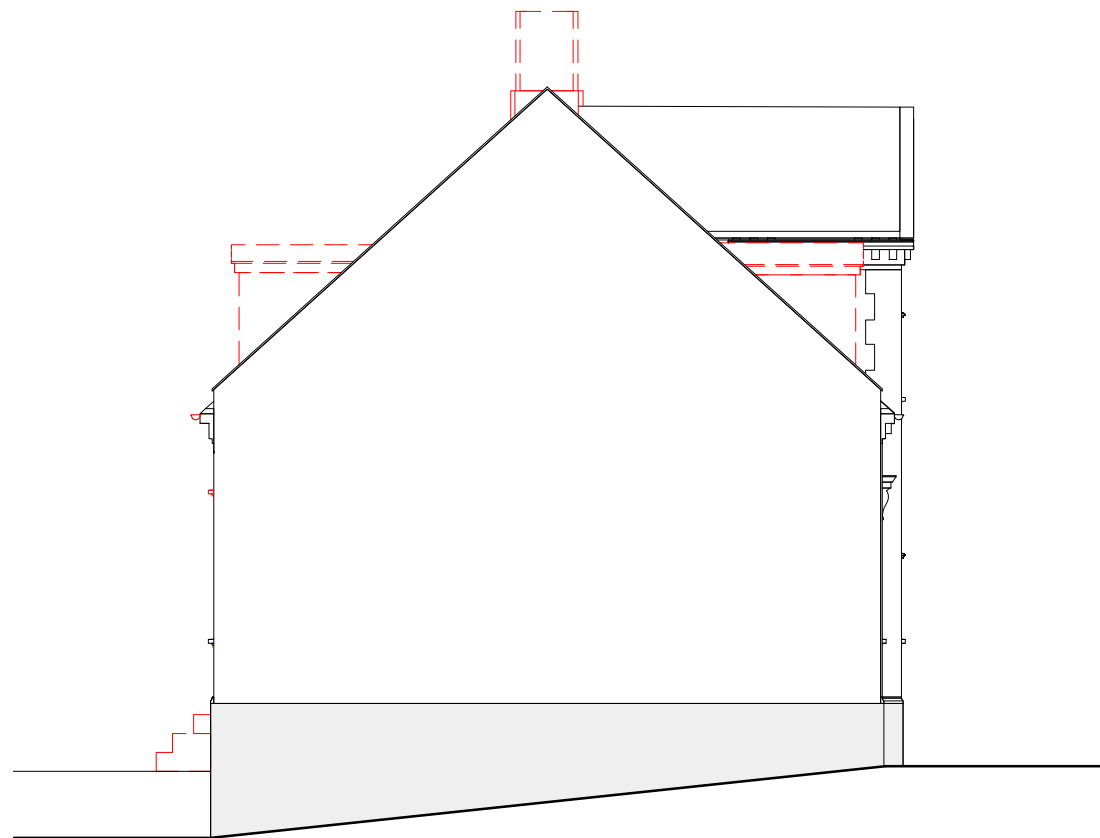

Vest
1 : 100



Nord
1 : 100

Signaturforklaring

 Nedrives

0 1 2 3 4 5 6 7 8 9 10m

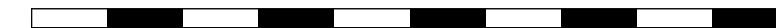

1:100

REV.	DATO	TEKST							TEGN.	GODK.



TEGN.NR

I510255_L0101_K01_H2_NE201

Smedestræde 2 - Bygning 1
 Myndighedsprojekt
 Bygning 1 - Facade mod vest og nord, eks. forhold og nedriv.

KOMMUNENR.	0101	MÅL:	1 : 100
EJENDOMSNR.	510255	DATO:	16.09.2020
ARK SAG.NR.:	92_602	BYGNING:	Eks.B1
TEGN:	JR	GODK:	MR



● Arkitekt
 ○ Ingeniør
 Bygherre : Byggeri København
 Strategisk partner : DSP PLUS
 Regnbuepladsen 7, 1. sal 1505 KBH V Tlf. 3366 3366
 Projekt kontor Thoravej 7, 1.sal 2400 KBH NV Tlf. 4483 0200