

976552 BYGBILAG HØRINGER

Situationsplan

Bilag 5d. Detailtegninger

Tegningsliste

Fællesrum

Etageplaner og facader

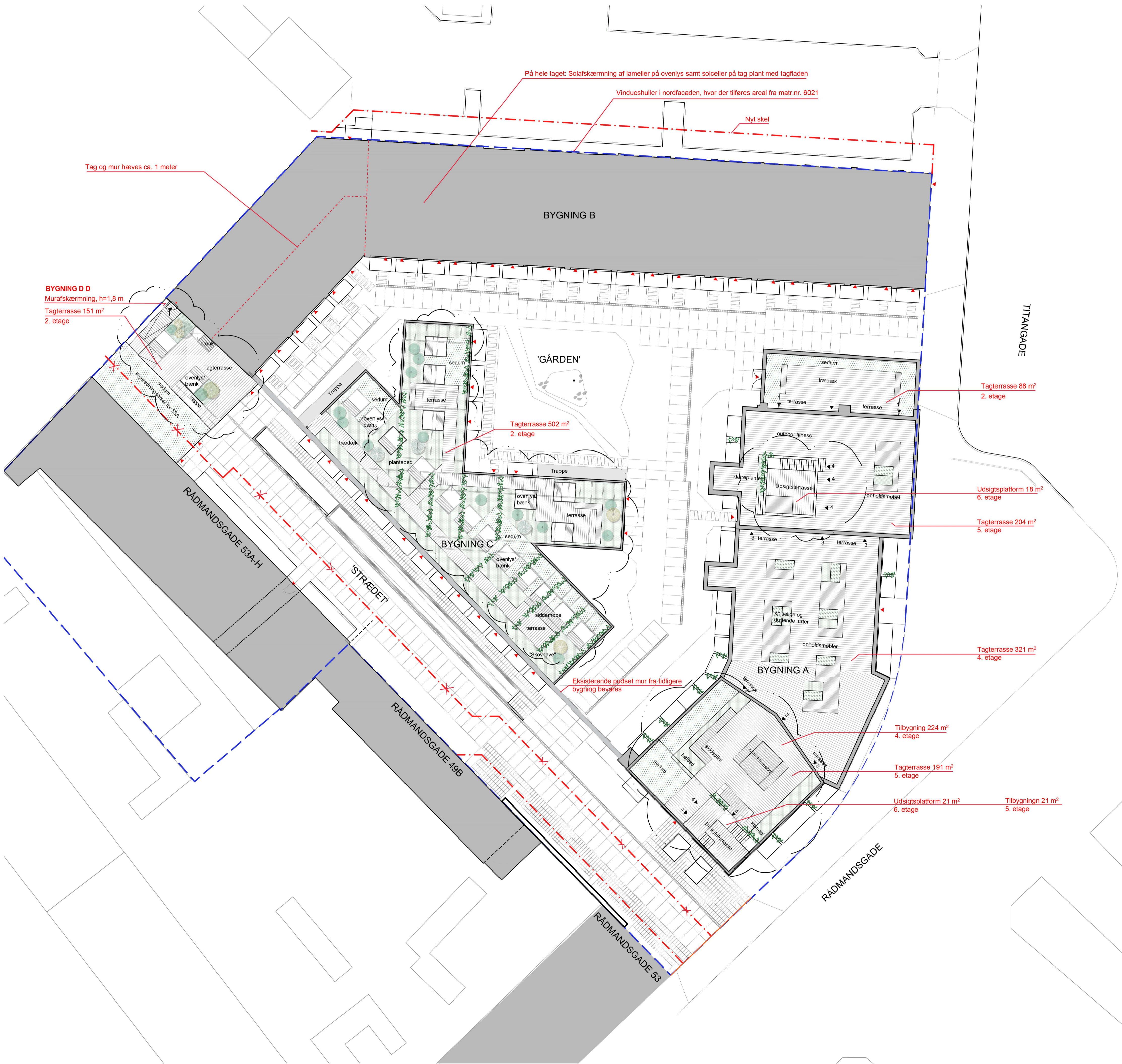

SIGNATURFORKLARING

- Eksisterende skel
- - - - - Skel ved evt. udmatrulering af Rådmandsgade 53A-H
Udmatrulering af Rådmandsgade 53A-H ikke del af denne sag!
- Trædæk
- Opholdsmøbler
- Siddeplint
- Sedum tilsat blomsterfrø
- Plantebed
- Bygning A:
Lavendel, Duftpelagonie, Salvie, Citontimian, Oregano, Fennikel, Rosmarin
- Bygning C:
Røllike, Astilbe, Storkenæb, Skovjordbær, Ranunkel, Solhat
- Slyng- og klatreplanter
- Bygning A:
Humle, Ærteblomst, Klematis
- Bygning C:
Blåregn, Humle, Ærteblomst, Klematis
- Buske:
Bærmyspel, kirsebær kornel, Dronningebusk, Tørst

NOTE
 HØJDESISTEM: DVR90
 KOORDINATSYSTEM: DKTM3

Med forbehold for ændringer og myndighedsgodkendelse.



L 1.01 A

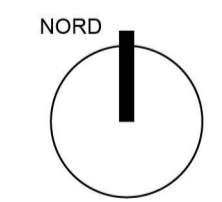

REVISION A 2023.06.30 Revideret af hmo
 Tagterrace over TRAFØ i smøgen - STIPLES IND EFTER BEREGNING AF FRIAREAL

Myndighedsprojekt

RÅDMANDSGADE 55
 LANDSKAB

Situationsplan, Tagterrasser

Tegn	L 1.01 A
Sag	22-017
Model: Rådmandsgade55_med nye terrasser omkring bygning A.dwg	1:200
Mål	
Dato	2022-12-14
Tegner	hmo/ahm
Kontrol/Godk	mm

LYTT Urban & Landscape
 Architecture

● Europaplads, Mindegade 13, 3. 8000 Aarhus +45 86 20 32 00
 ○ Carl Jacobsens Vej 16, opg. 6 2500 Valby +45 33 12 37 38

WSP Danmark Linnés Allé 21 2630 Taastrup Tel 44 85 86 87
 Holscher Nordberg Vermundsgade 40A, 3. 2100 København Ø Tel 39 20 00 33

RÅDMANDSGADE 55

Bilag 5d. Detailtegninger
05.07.2023

BYGNING A - oprindelige og nuværende forhold

ORIGINAL BYGNING OPFØRT 1931 - Oprindelige facadetegninger (fra Byggesagsarkiv, dateret 1931)

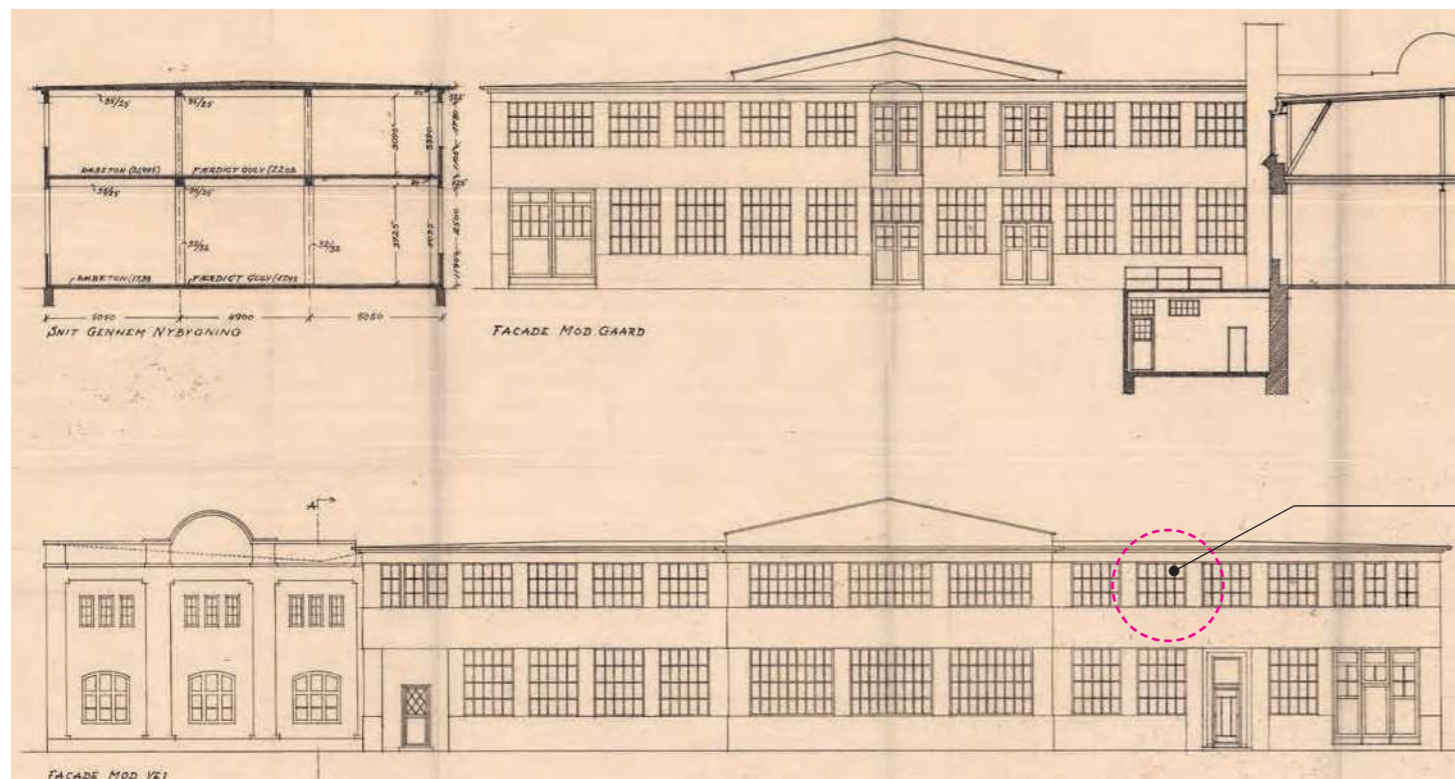

originale opsprossede vinduer

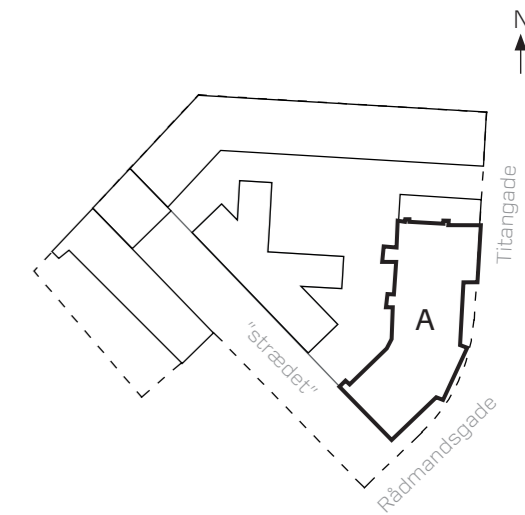

NUVÆRENDE FORHOLD - Senest godkendte facadetegninger (fra Byggesagsarkiv, dateret 1998)

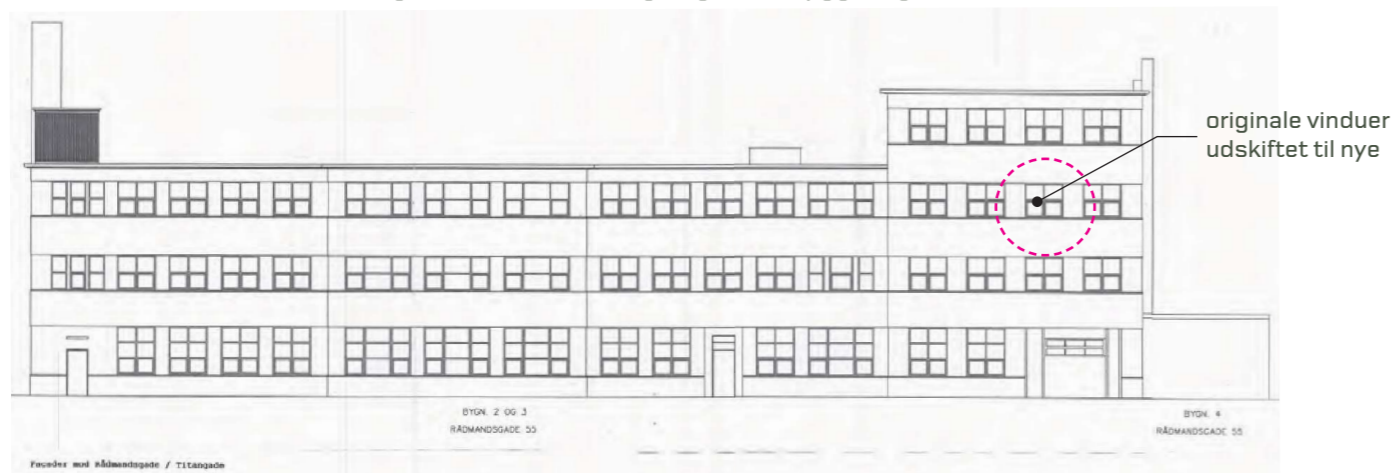

originale vinduer udskiftet til nye

NUVÆRENDE FORHOLD - facader og gavle



Nordgavl mod Bygning B



Vestfacade mod gård



Vestfacade mod gård

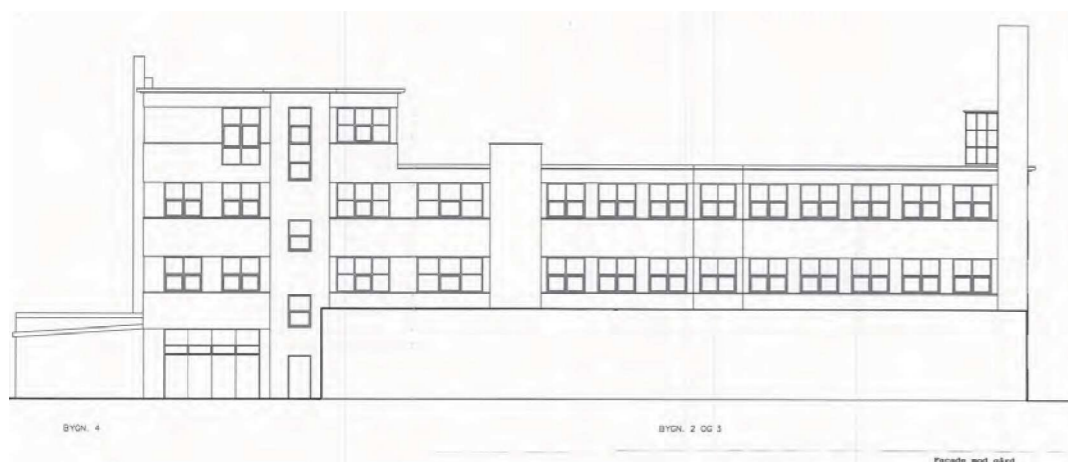

Syd-vest gavl mod "Strædet"



Facade mod Rådmandsgade/ Titangade

BYGNING A - ændringer sammenligning

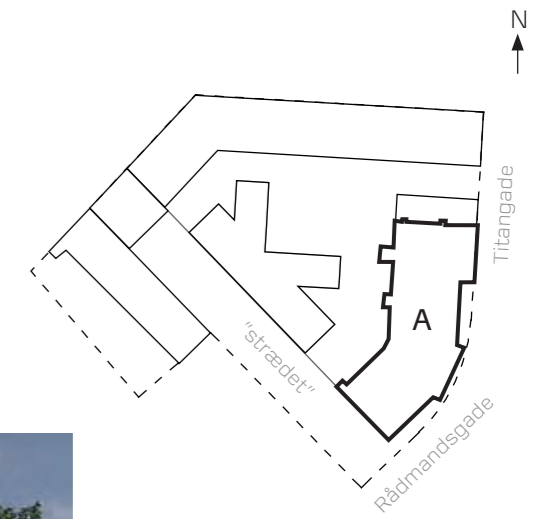

ARKIVFOTO - facader med oprindeligt opsprossede vinduer, årstal ukendt



originale opsprossede vinduer

NUVÆRENDE FORHOLD - nuværende facader



nuværende vinduer

FREMTIDIGE FORHOLD - visualisering - view fra Rådmandsgade/ Titangade



NYE TAGTERRASSER

NY TILBYGNING
Etablering af ny tagetage
+ tagterrasse

ÆNDRINGER FACADER

Murkrone hæves
Fungerer som værn til tagterrasse

Vinduer udskiftes til nye og tilbageføres til oprindeligt opsprossede vinduer. Hvor der er altaner fjernes brystning.

Altaner påføres

Ydervægge efterisoleres og føres tilbage til oprindeligt udseende

Nye vindueshuller

Nyt dørhul/portdør til garage

BYGNING A - ændringer sammenligning

FREMTIDIGE FORHOLD - facader 1:200

- Vinduesbrystning fjernes på ekst. vindue
- Ekst. vindue tilmures
- Nye vindueshuller/vinduer
- Ekst. vindue/dør tilpasses nye str. vindueshuller
- Ekst. tilmurede vindueshuller genetableres

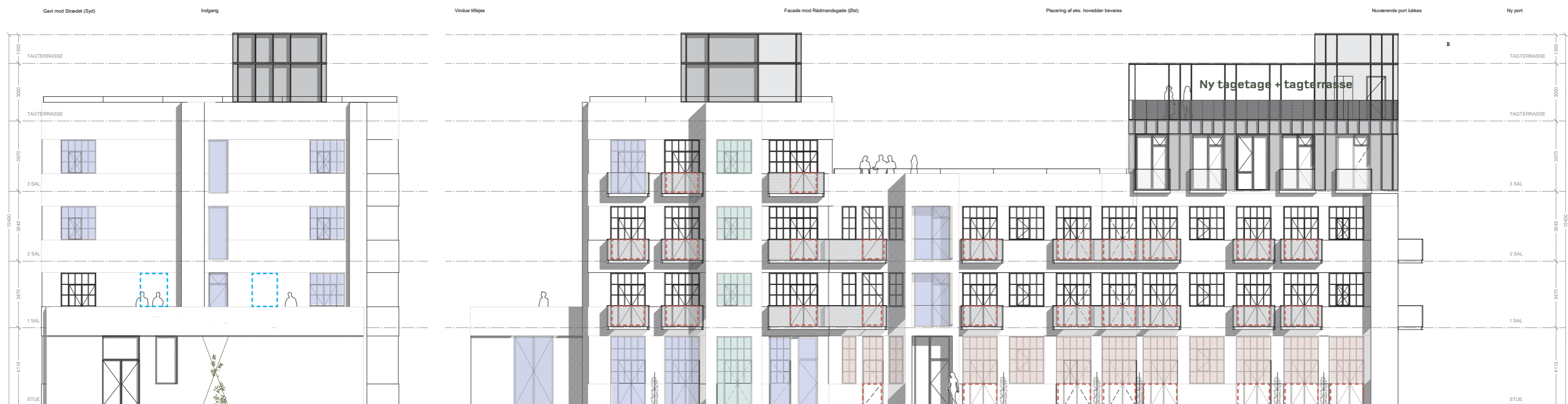
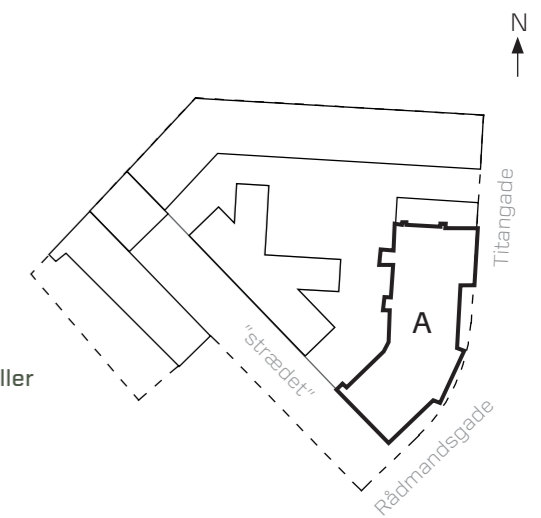

BYGNING A - facadeudsnit og detaljer

Facader efterisoleres på udvendig side, og gives en lys grå pudset overflade. De nuværende vinduer udskiftes med opsprossede vinduer. Begge tiltag er en genoprettelse af bygningens oprindelige facade, som den så ud i 1930'erne.

Vinduesrammer fremstår naturelokseret og i lyse toner som facaden. Der skæres ud i brystningerne for at kunne placere døre ved altaner. Døre har istedet lukket flade ud for brystningen for at bevare det karakteristiske udtryk af de vandrette facadebånd.

Bygningen har fladt tag. Der indrettes tagterrasse på taget og murkronen hæves, så den kan udgøre værn.

Der tilføjes en ny tagetage på taget, der ligeledes har fladt tag og tagterrasse på taget.

Tagetagen indrammes af en åben pergola konstruktion i materiale som facader og værn. Facaderne på tagbygningen består af metalkassetter i metal rammesystem med fremtrædende sværd. Pladerne udføres visse steder med perforeringer som udsmykning, som reference til bygningernes industrihistorie.

Altaner på hovedhus udføres i 1,3 m dybde mod både gade og gård. Altaner er udført med lukkede sider og bund i naturelokseret aluminium. Altanfront er udført i transparent og perforeret, naturelokseret aluminium med reference til den erhvervsvirksomhed (RMIG) der har beboet ejendommen.

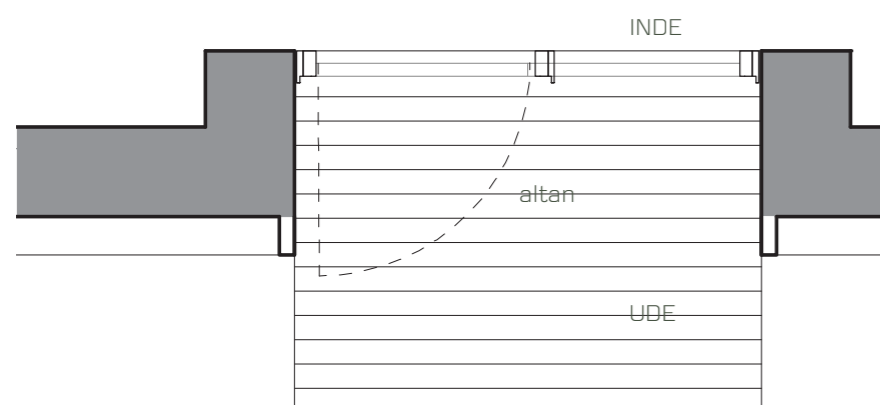
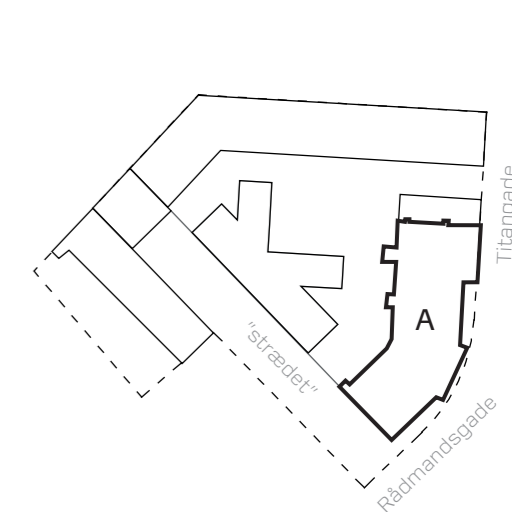

PLANSNIT 1:50 - ny tagetage
Kassette konstruktion på bærende facadebagmur

NY TAGETAGE + TAGTERRASSE

EKSISTERENDE BYGNING
[Facader efterisoleres]

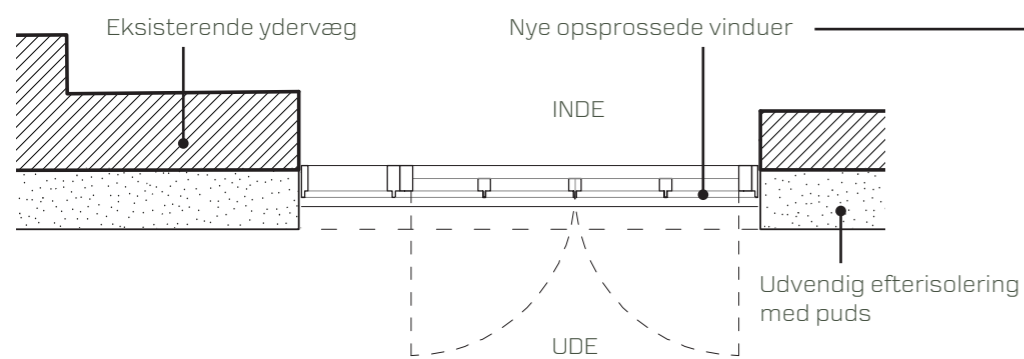

PLANSNIT 1:50 - stueplan til 2.sal
Efteisoleringsprincip af eksisterende ydervæg



FREMTIDIGE FORHOLD - Visualisering, facade mod Rådmandsgade

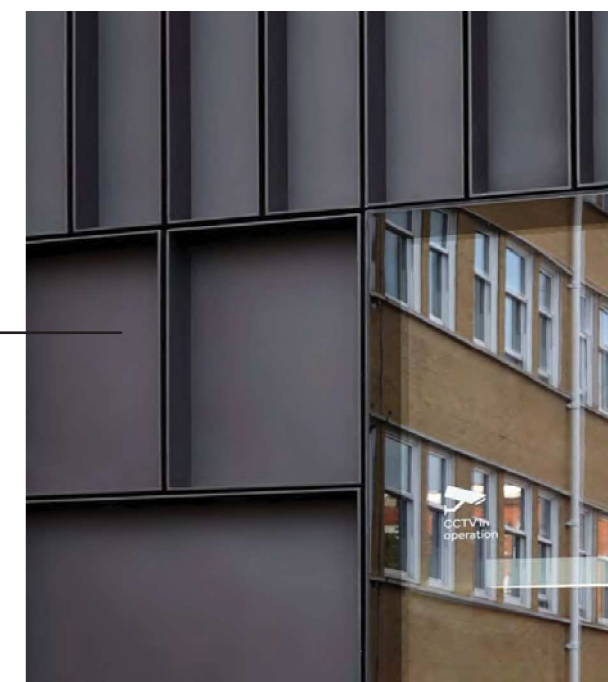

Reference, Shepherds Building, Morris+Company

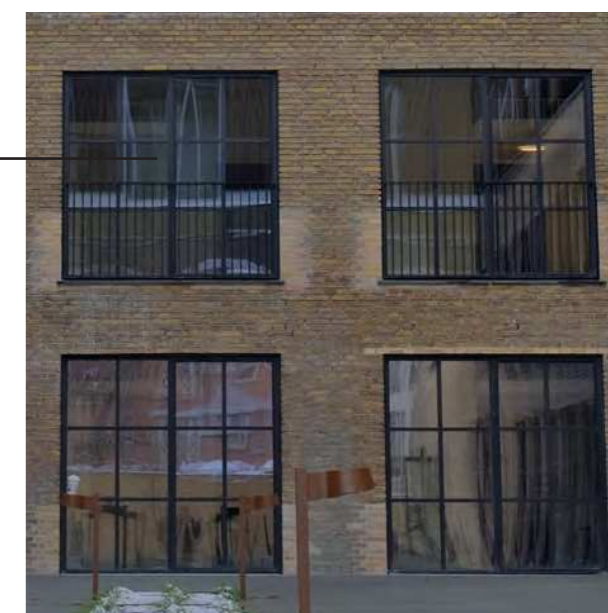

Reference, Hermodsgade Ungdomsboliger, HNAP

BYGNING B - oprindelige og nuværende forhold

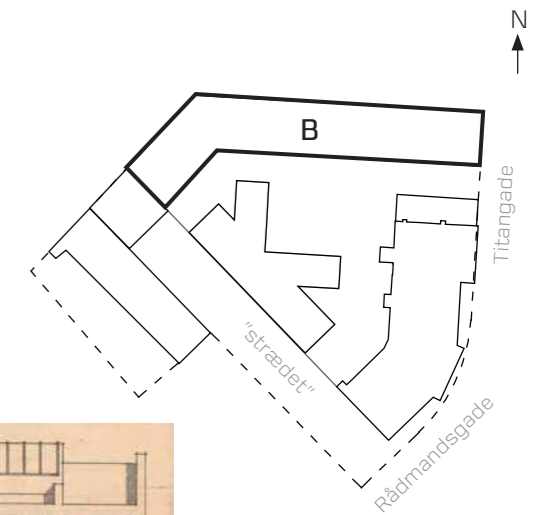

BYGNING OPFØRT 1952 - Plan- og facadetegninger (fra Byggesagsarkiv, dateret 1951)/

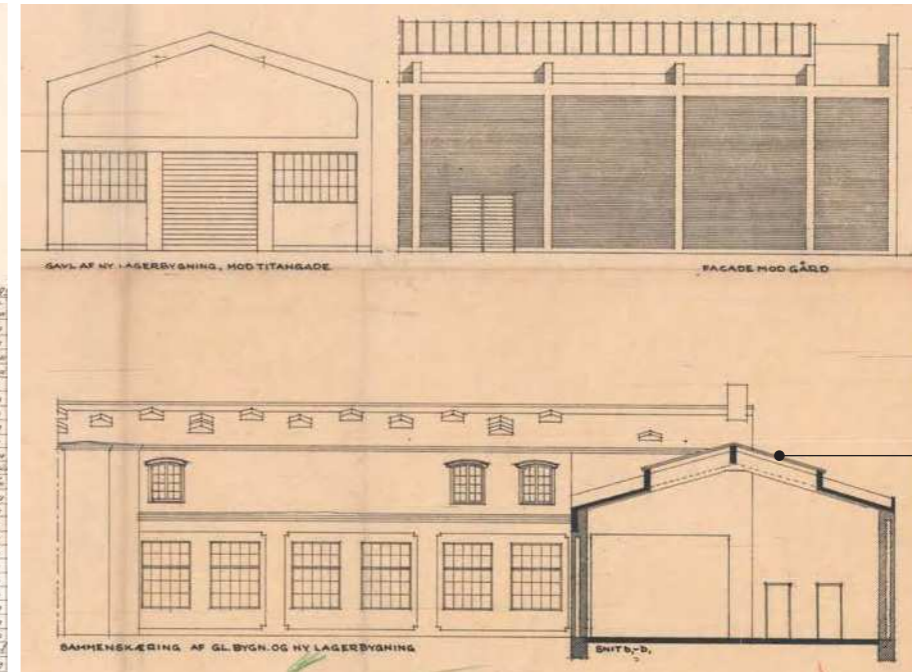
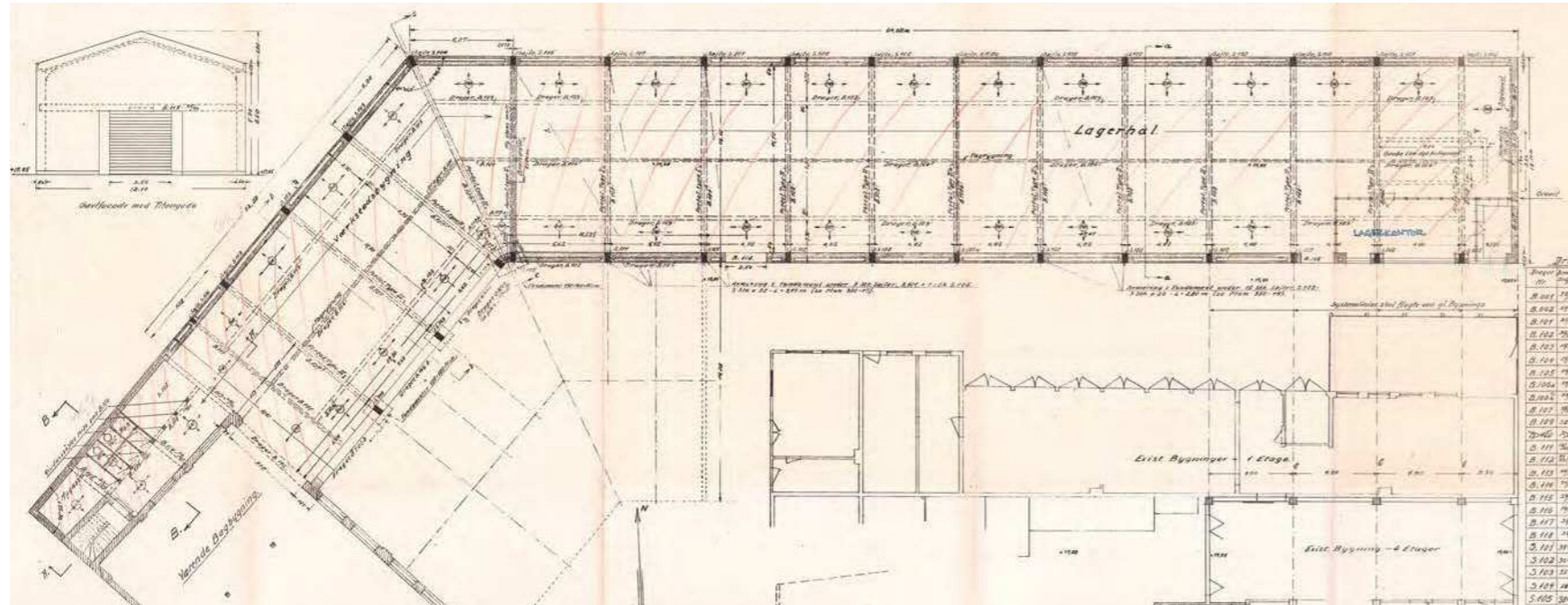

NUVÆRENDE FORHOLD - Facader og gavle

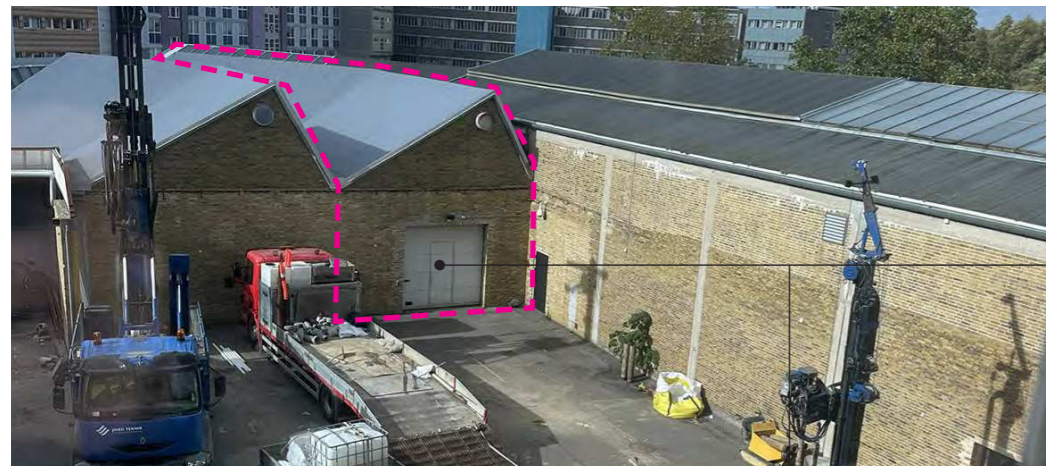

Gårdfacader mod syd og øst



Gårdfacade mod syd



Gårdfacade mod syd

Bygning nedrives

Rytterlys
bevares og renoveres



Ovenlysvinduer



Facade mod nord

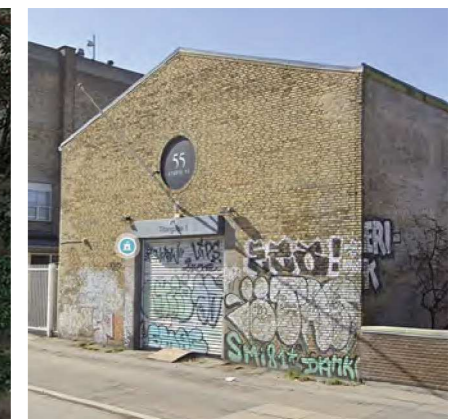

Østgavl mod Titangade

BYGNING B - ændringer sammenligning

NUVÆRENDE FORHOLD - Senest godkendte facadetegninger [fra Byggesagsarkiv, dateret 1992]

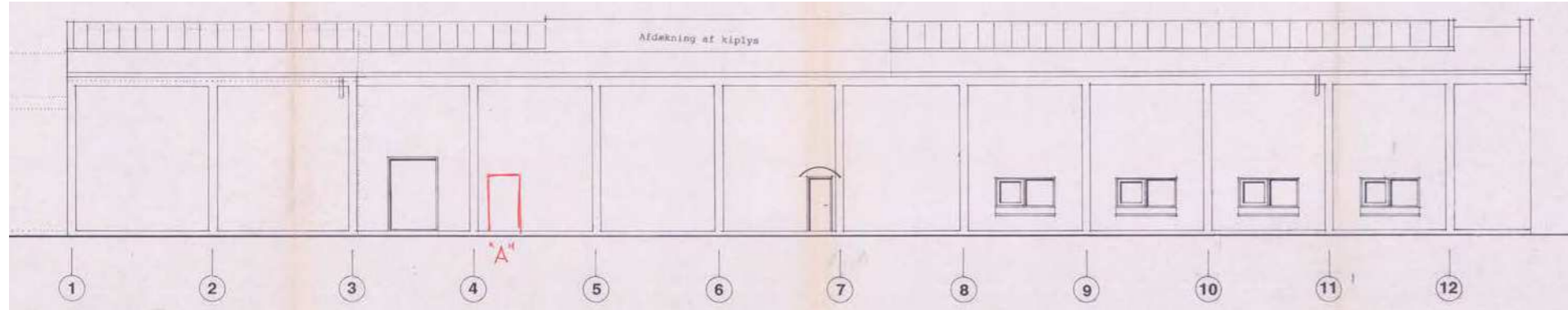

Gårdfacade mod syd

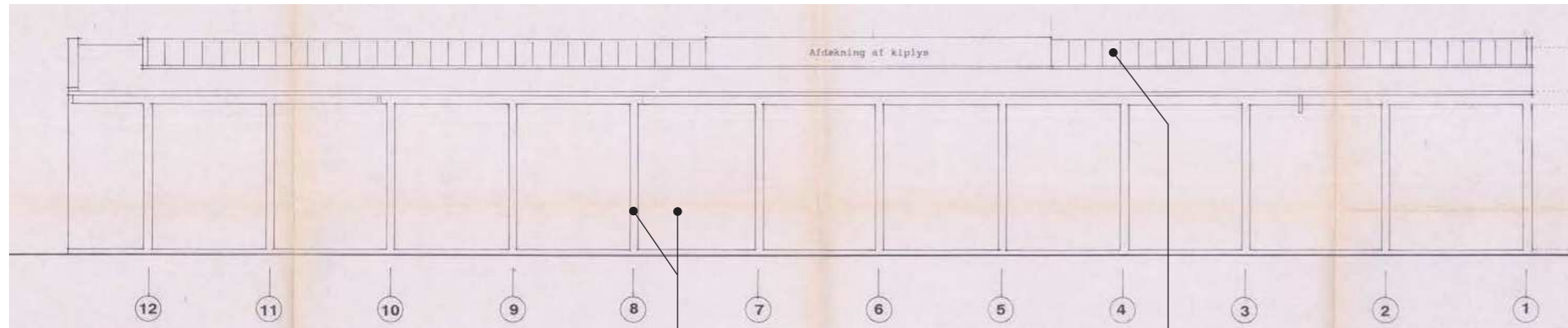

Facade mod nord

Betonsøjler/rammer + udfyldningsmurværk genbruges

Ovenlysvinduer bevares og renoveres

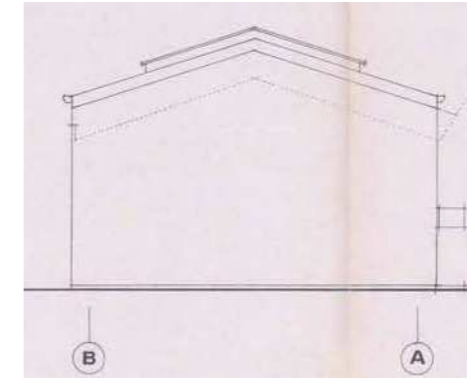

Vestgavl

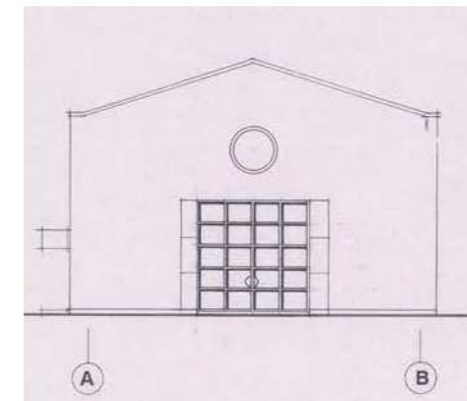

Østgavl mod Titangade

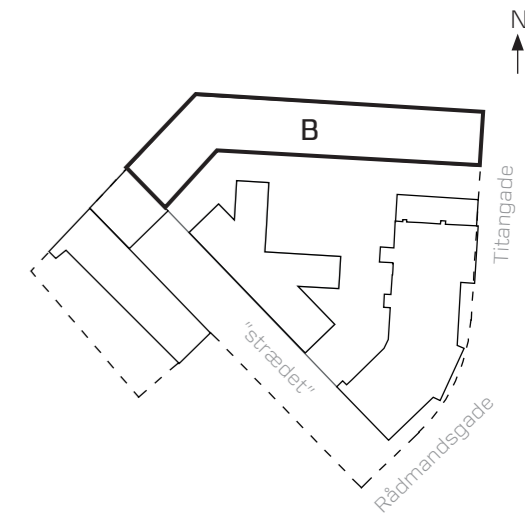

Hal indefra



FREMTIDIGE FORHOLD - visualisering af gårdfacade

BYGNING B - ændringer sammenligning

FREMTIDIGE FORHOLD - facade tegninger 1:250

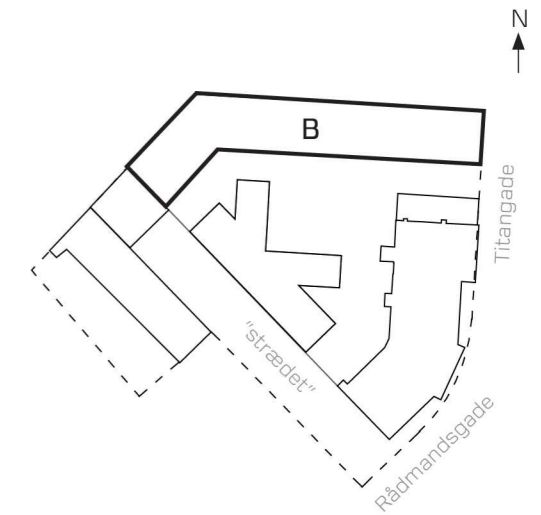

Gårdfacade mod syd-vest

Nye vindues- og dørhuller på hele facaden.

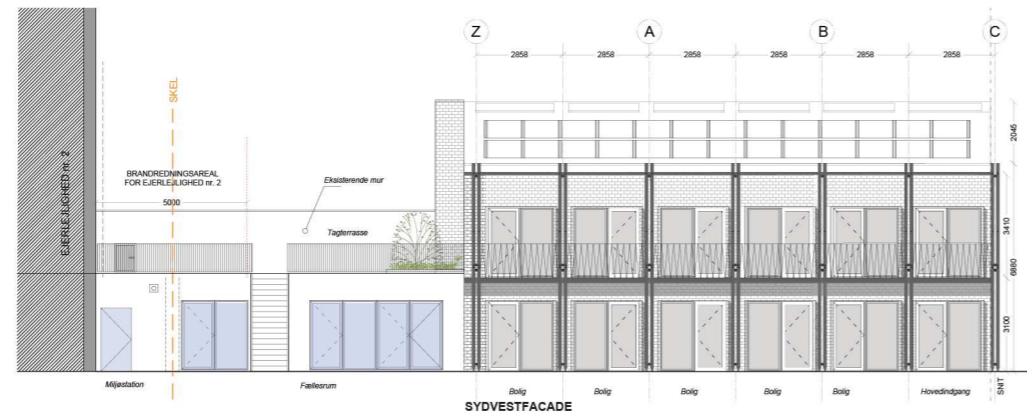

Facader mod gårdrum

Rytterlys bevares og renoveres i videst muligt omfang. Hvor der er lejl. skel blændes glasfeltet.

Betonsøjler/rammer + udfyldningsmurværk genbruges.

Altaner påføres uden på gårdfacaden.

Nye vindueshuller på hele facaden. Gamle vindues- og dørhuller fjernes.

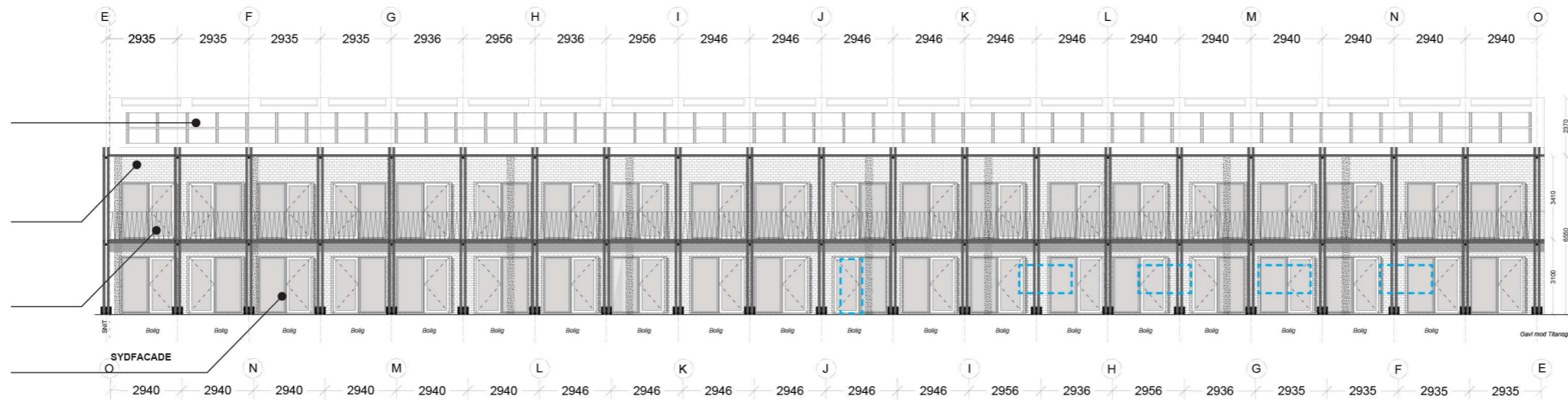

Facader mod nord + nordvest

Ny teglskalmur + isolering etableres uden på ekst. betonsøjler

Udfyldningsmurværk bevares og efterisoleres.

Nye vindues- og dørhuller på hele facaden.



Østgavl

Rundt vindueshul bevares men udfyldes med genanvendte mursten. Portdør lukkes med genanvendte mursten fra bygning C. Travertin lysninger forbliver, så spor af gl. portåbning bevares.

Ny glasdør

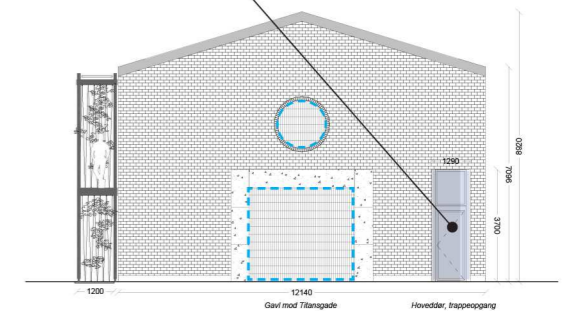

ØSTFACADE

-  Ekst. åbning tilmures
-  Nyt vindues- og dørhul

BYGNING B - facadeudsnit og detaljer

Facader hulfursisoleres og bevares som de står i dag med lys gul tegl. Der isættes nye vinduesåbninger iht. boligernes disponering. Vinduesåbninger etableres også ind til den gennemgående fordelingsgang på 1.sal. Den lette søjle/altankonstruktion udføres i malet metal og består af slanke dobbeltsøjler, der bærer 1.salens altaner.

Altanværn udføres af udspændt wire med fast håndliste. Adskillelse mellem altaner og terrasser udføres også med wire, der kan begrønnes nedefra fra plantekasse i stueetagen.

Værn og altanbund har samme farve som søjlekonstruktion. Altaner udføres i bygning B i dybde 1,3 m.

Bygningen har sadeltag med lav hældning. Det nuværende industrielle udseende bevares ved at nuværende princip vedr. ovenlys ved kip bevares. Dette giver lys til det indskudte dæk, der etableres over 1.sal. Der udføres lameller over ovenlysets glas som solafskærmning, og taget efterisoleres og beklædes med tagpap.

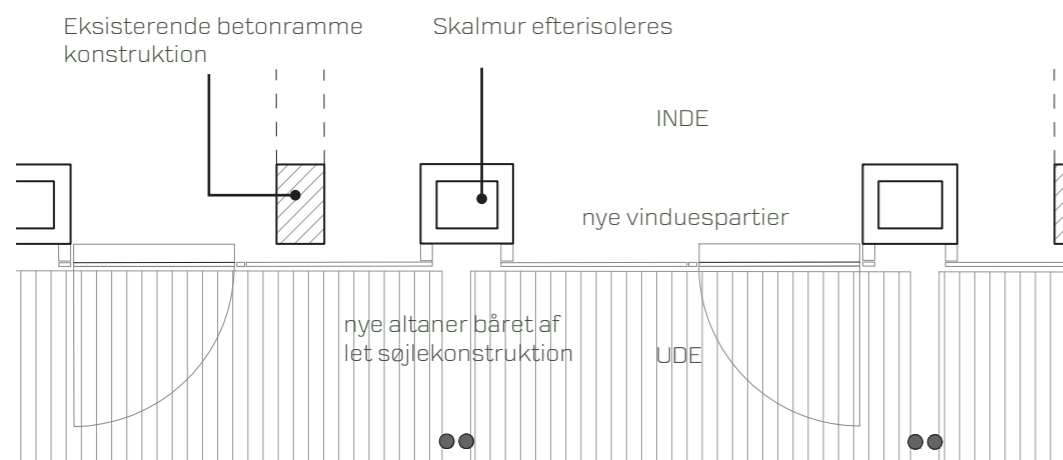
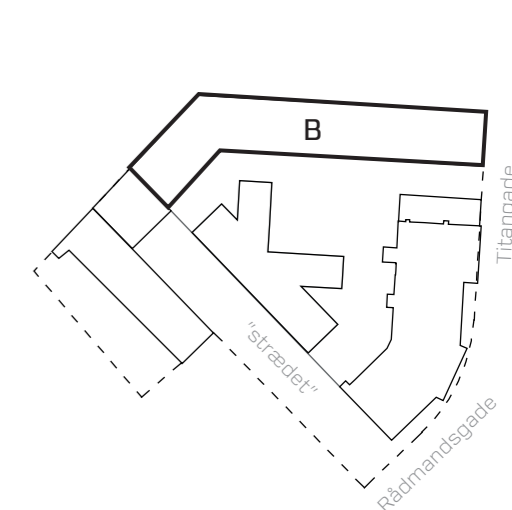

PLANSNIT 1:50 - facade mod gård
Konstruktionsprincip

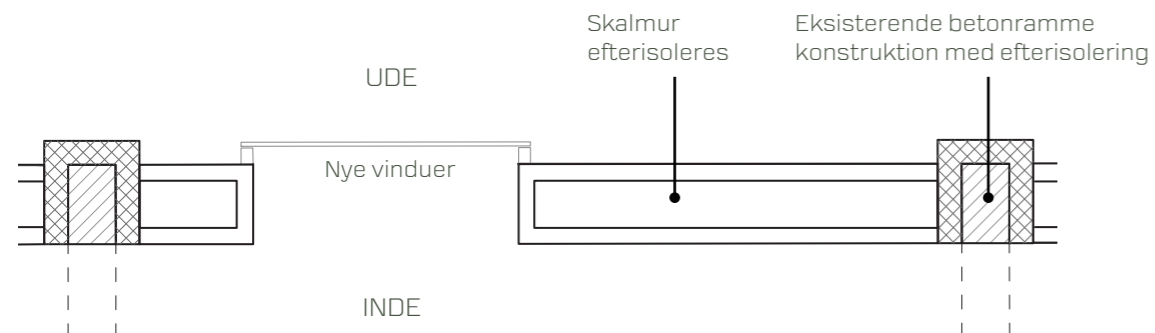

PLANSNIT 1:50 - facade mod gade
Efteisoleringsprincip

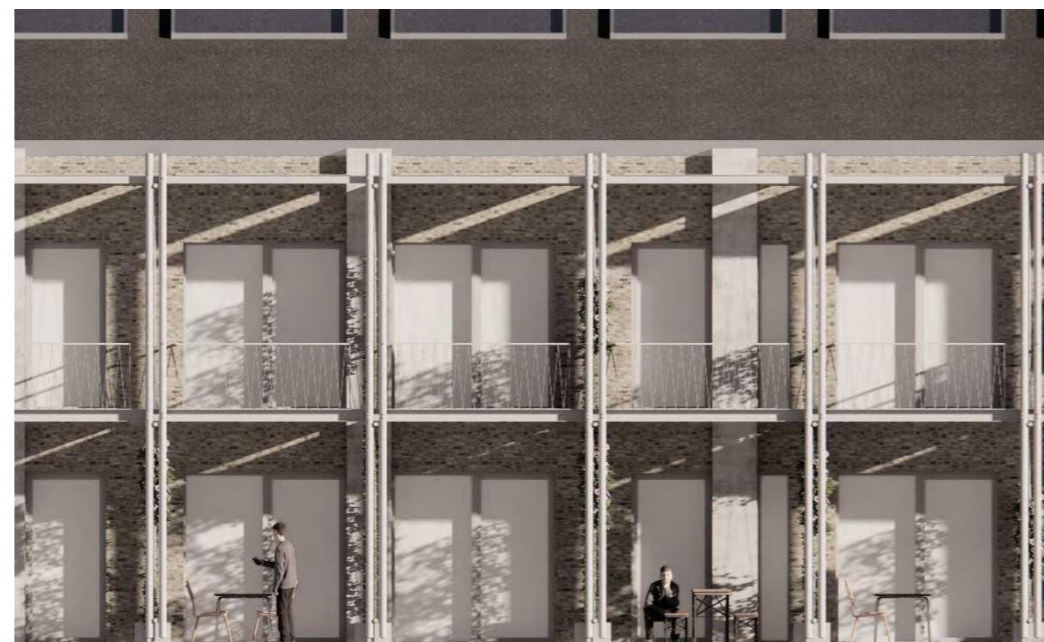

Facadeudsnit - bygningen set fra gården 1:100



Reference, Refshaleøen

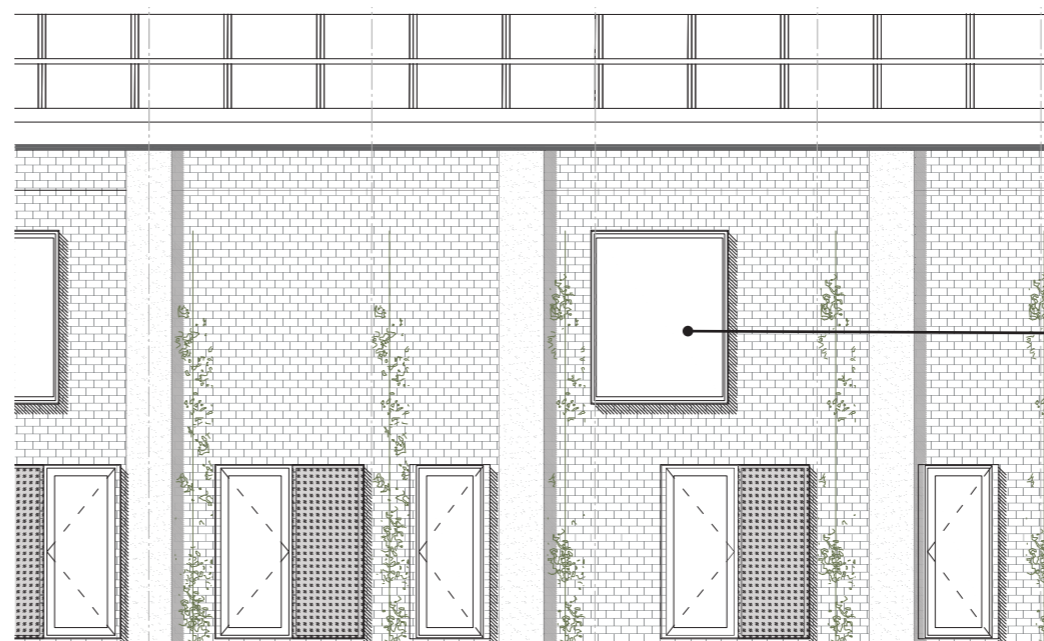

Facadeudsnit - bygningen set fra 1:100



Reference, Refshaleøen

BYGNING C - oprindelige og nuværende forhold

BYGNING OPFØRT 1901 - Plan og facadetegning af oprindeligt maskineværksted (fra Byggesagsarkiv, dateret 1901)

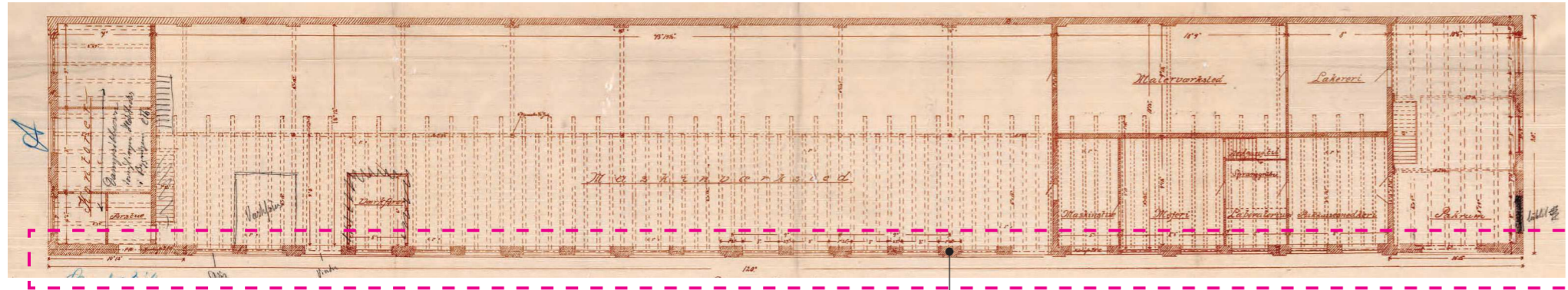
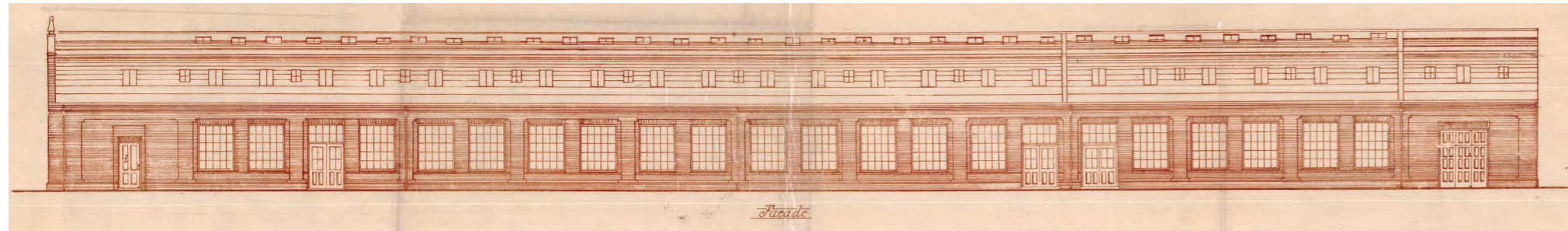

Tilbageværende mur

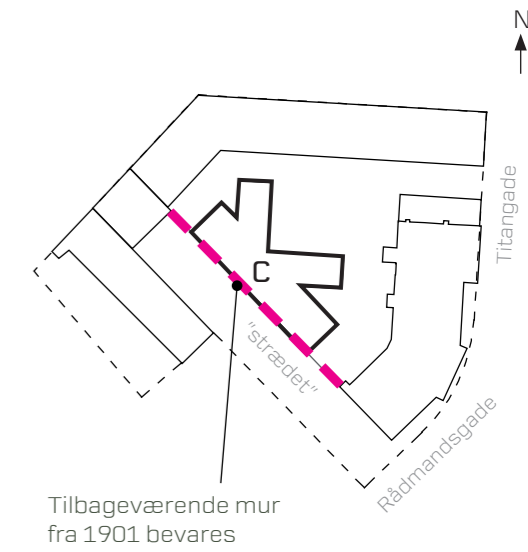

Tilbageværende mur fra 1901 bevarer

Et stykke af muren nedrives i 1999

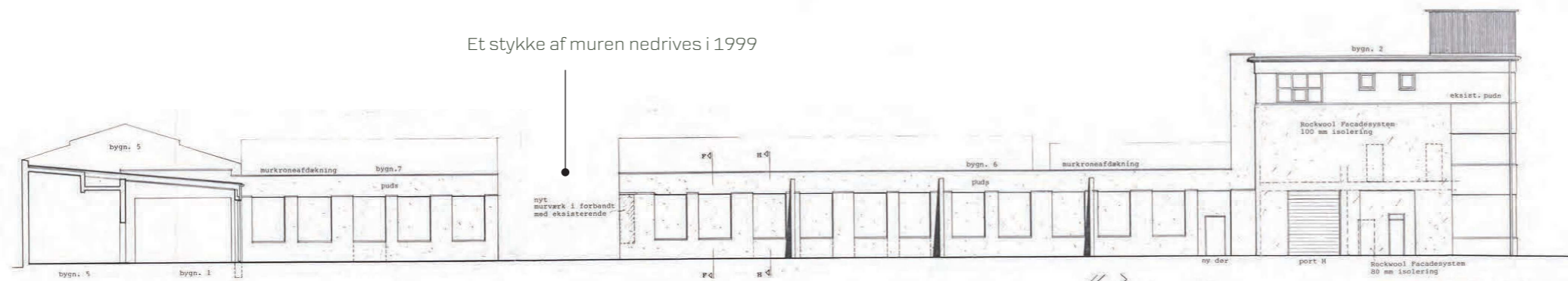

NUVÆRENDE FORHOLD - Facade af tilbageværende mur ved nedrivning maskineværksted (fra Byggesagsarkiv, dateret 1999)

NUVÆRENDE FORHOLD - Tilbageværende mur

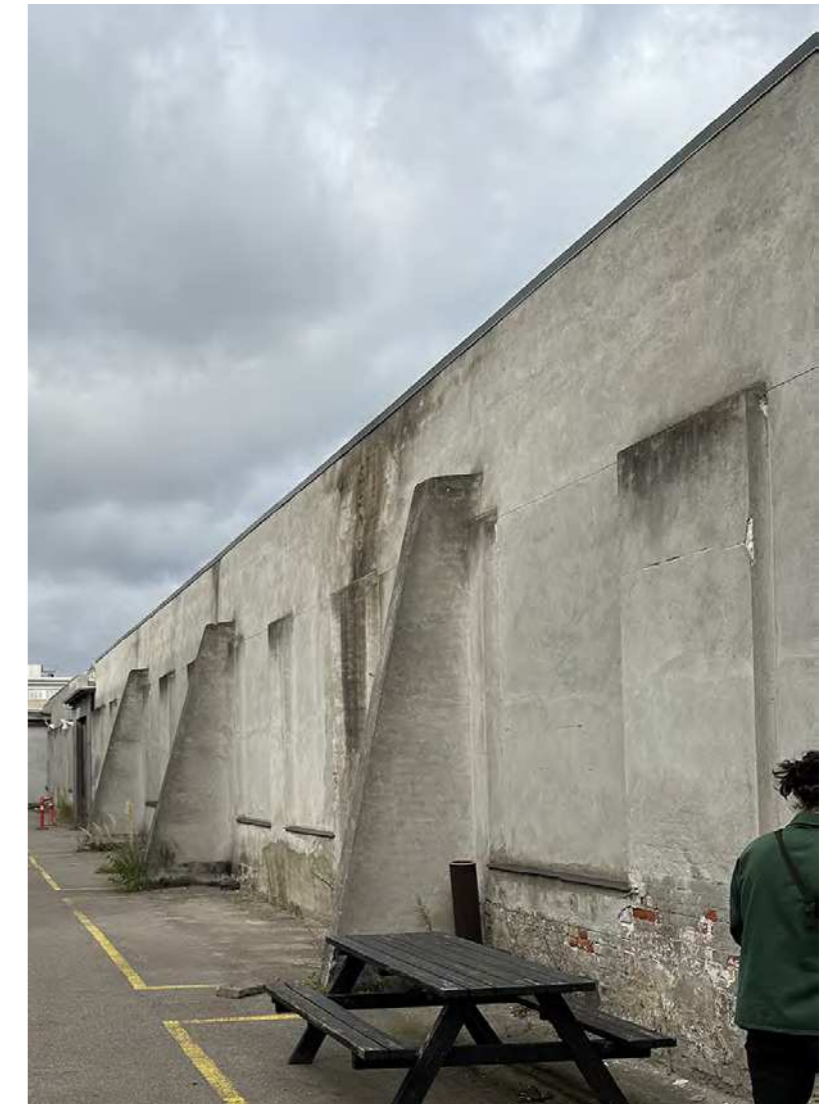

BYGNING C - ændringer sammenligning

NUVÆRENDE FORHOLD - Snit og foto af eksisterende tagspær (fra Byggesagsarkiv, dateret 1957)

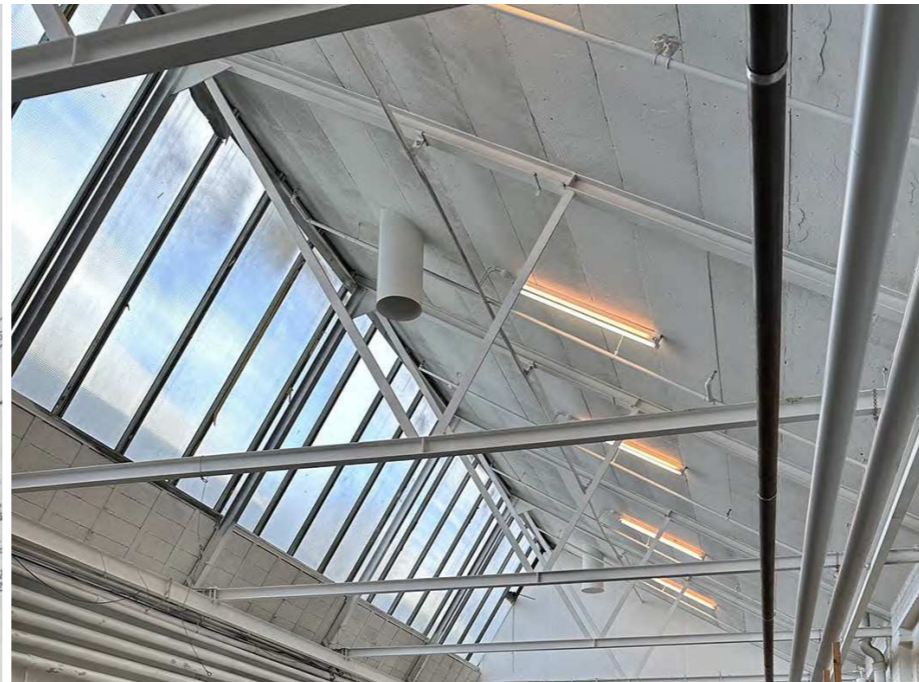
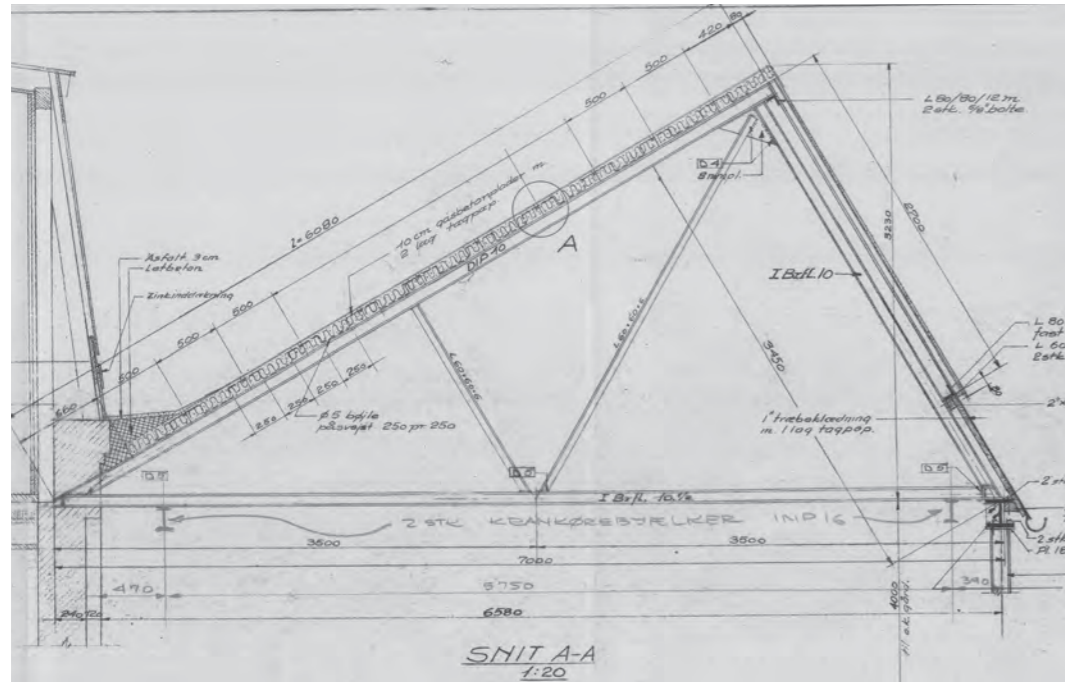

Eksisterende bygninger nedrives

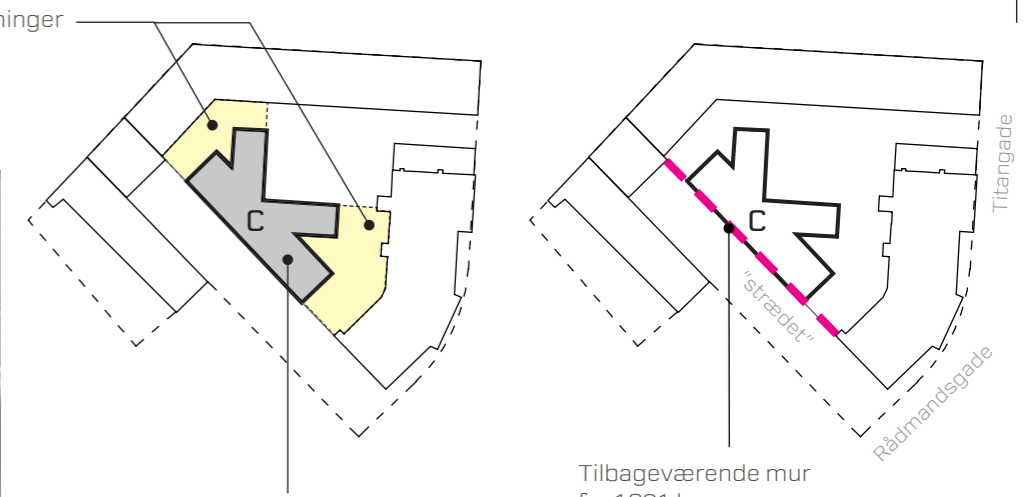

Eksisterende bygning nedrives og omdannes indenfor eksisterende fodaftryk

Tilbageværende mur fra 1901 bevarer

FREMTIDIGE FORHOLD - Visualisering fra gårdrum



Genanvendte tagspær

FREMTIDIGE FORHOLD - Visualisering fugleperspektiv

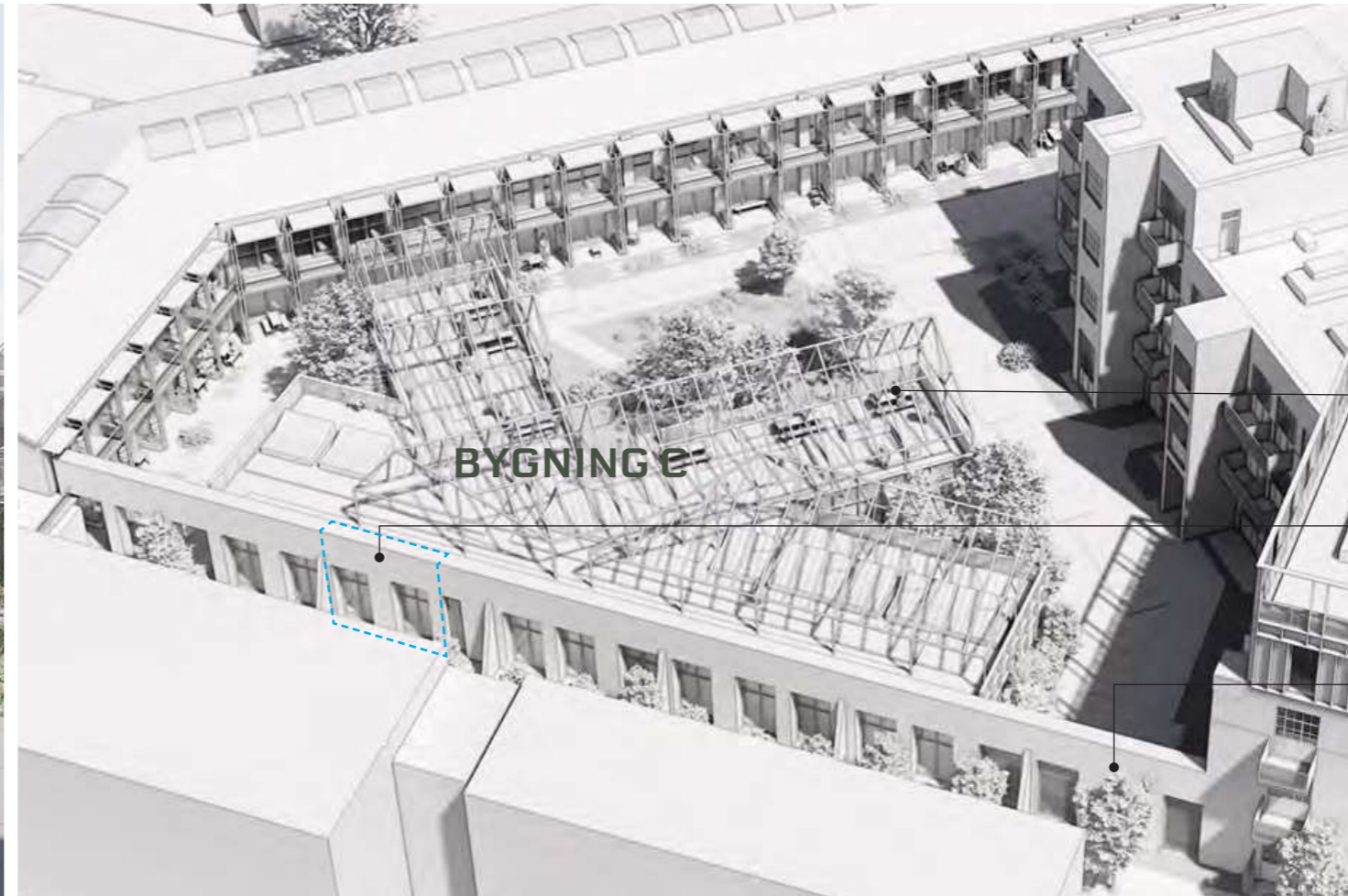

Genanvendte tagspær
Genbruges i videst muligt omfang som struktur på ny tagterrasse

Ekst. åbning i mur genopføres og gl. vindueshuller genetableres.

Tilbageværende mur
Nye vindueshuller tilpasset den nye funktion

BYGNING C - ændringer sammenligning

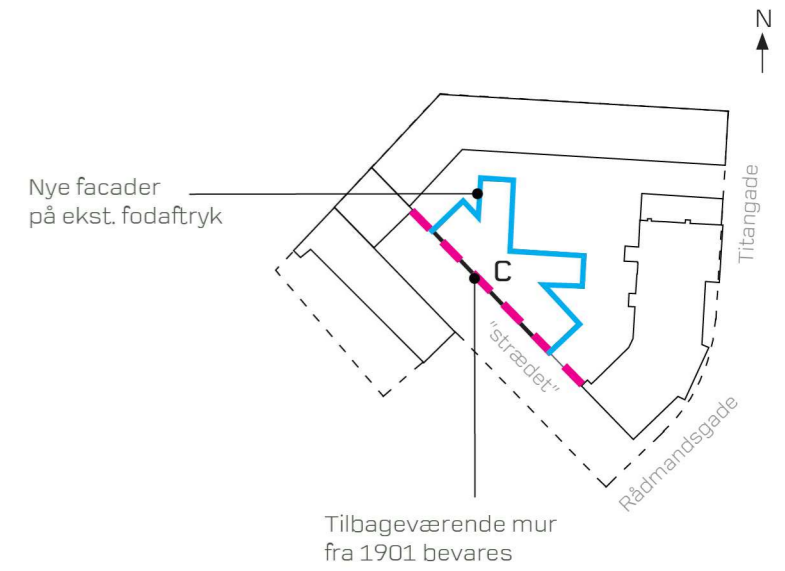

FREMTIDIGE FORHOLD - Facader

Nye opsprossede vinduer

Tilbageværende mur
Ekst. åbning i mur genopføres.

Eksisterende vindueshuller
Gamle vindueshuller åbnes.
Nye vindueshuller tilpasses den nye funktion og brystninger fjernes, så nye vinduespartier går til gulv.

Ny metallåger

Genanvendte tagspær
Genbruges i videst muligt omfang som pergola struktur på ny tagterrasse

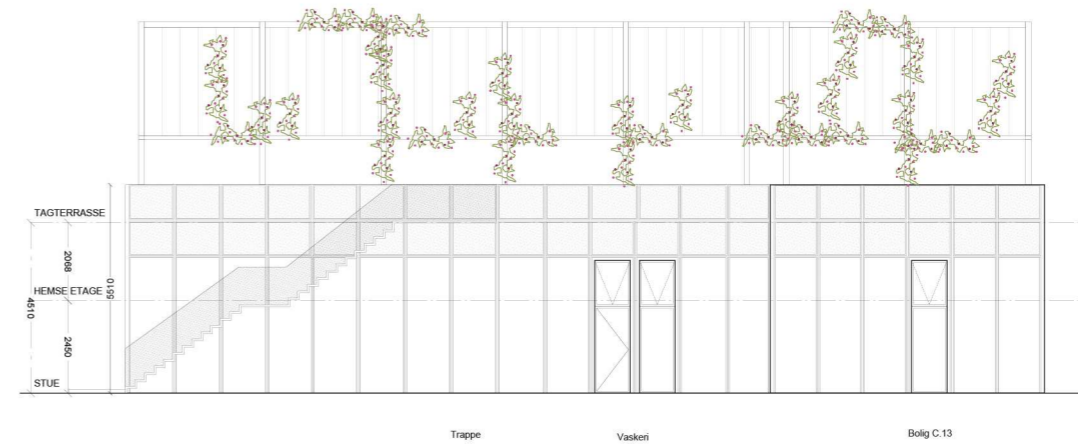
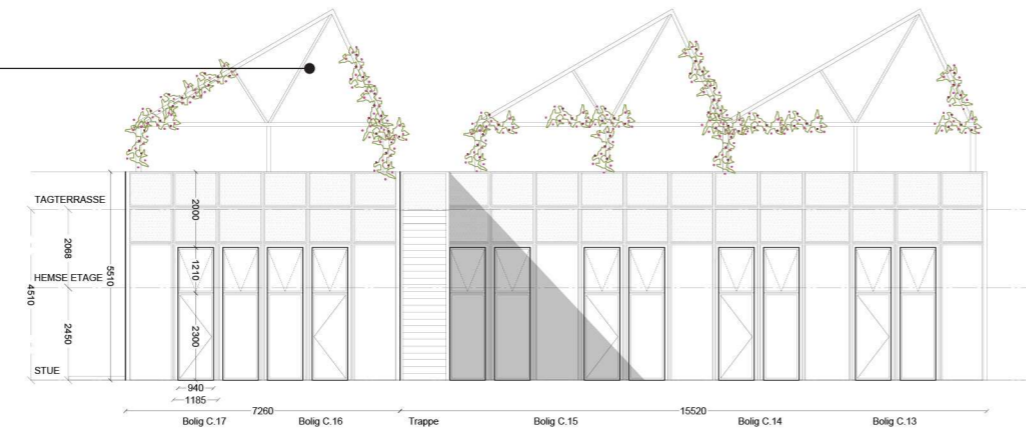
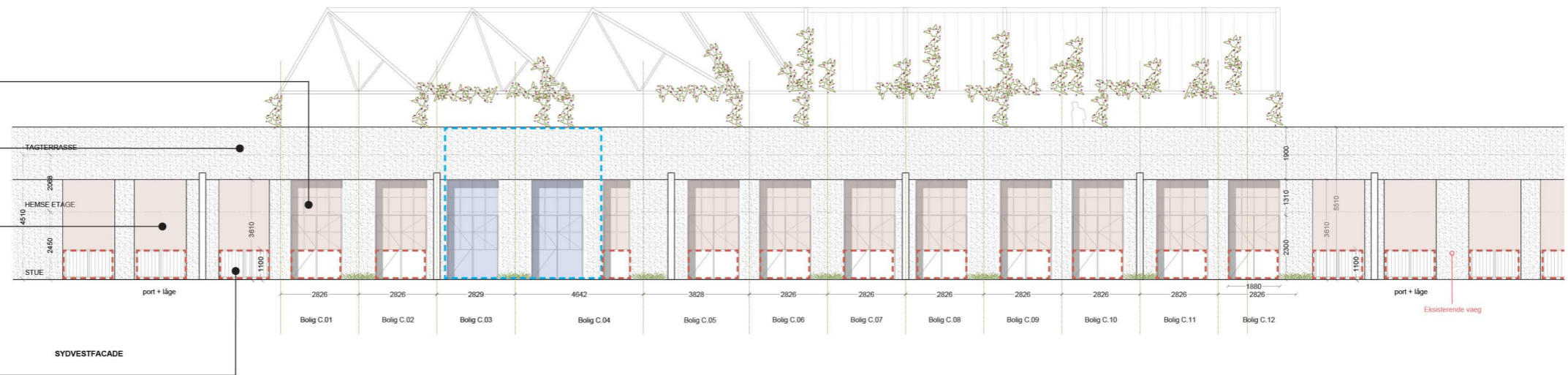

- Vinduesbrystning fjernes på ekst. vindue
- Åbning tilmures
- Ekst. tilmurede vindueshuller genetableres
- Ny vinduesåbning, original åbning genetableres

BYGNING C - facadeudsnit og detaljer

Bygningen omdannes indenfor eksisterende fodaftryk til boligformål. Konverteringen udføres som metalfacader der placeres på gårdsiden af den lange bevarede sydlige facademur der isoleres og pudses op. Eksisterende tagspær genanvendes som fritstående stålrammer, der løftes op og indrammer tagterrassen på taget. Metalfacader udføres i samme modulære system og facadedetaljering som tagbygning på bygning A.

Der sættes nye vinduer i muren i form af genåbning af tilmurede vindueshuller der udvides til terræn.

Alle boliger har enten altan eller adgang til terrasse. Der udføres mock up af udvalgte facadeudsnit der fremsendes til godkendelse hos sagsbehandler hos TMF.

Facader efterisoleres på udvendig side.

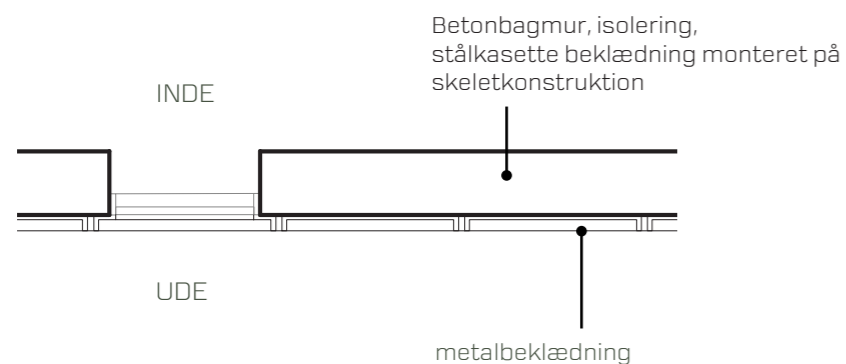

PLANSNIT 1:50 - facade mod gård
Ny ydervægskonstruktion



Facadeudsnit, nyt projekt, bygningen set fra gården 1:100

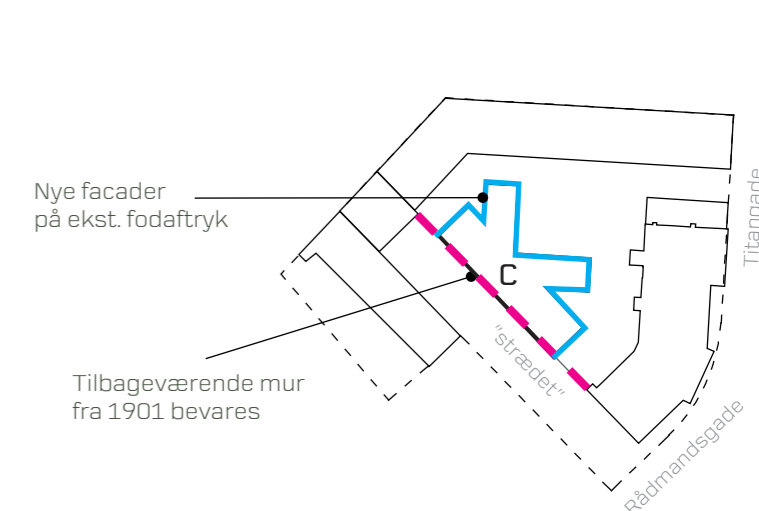

Reference, Shepherds Building, Morris+Company

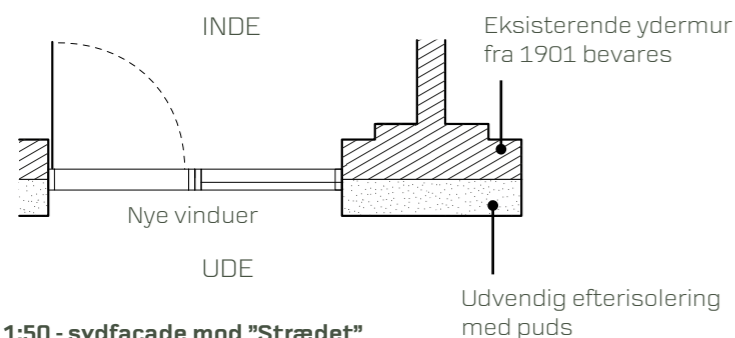

PLANSNIT 1:50 - sydfacade mod "Strædet"
Efteisoleringsprincip af ekst. ydermur

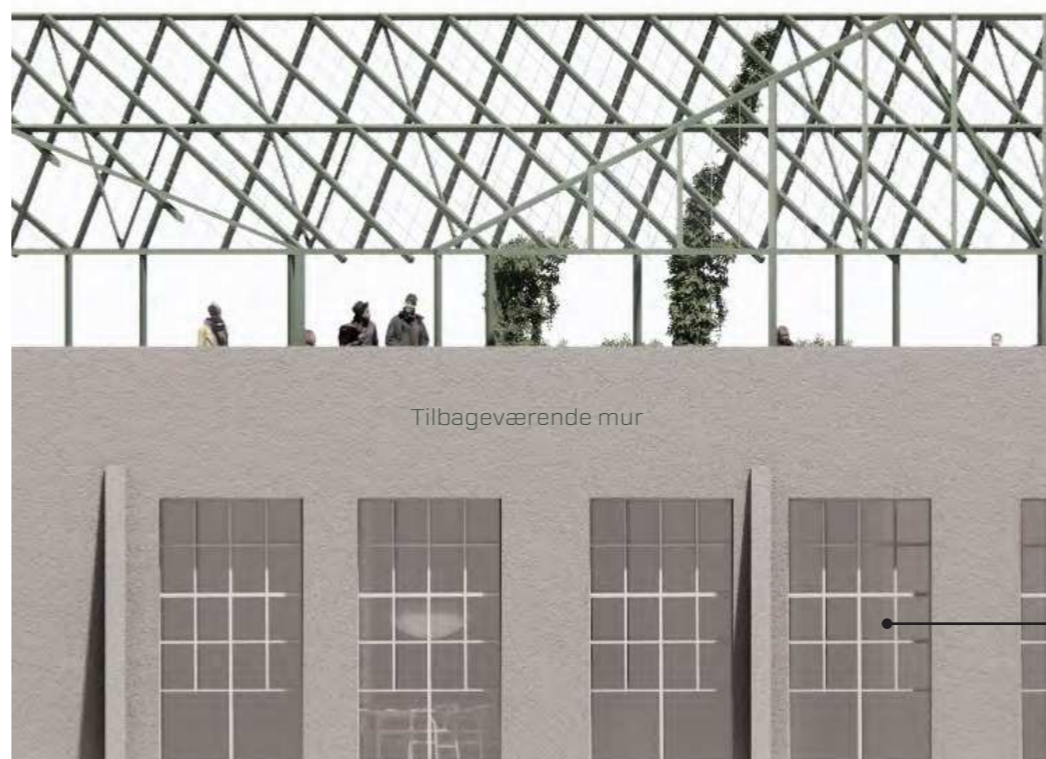

Facadeudsnit, nyt projekt, bygningen set fra vejen 1:100



Reference, Hermodsgade Ungdomsboliger, HNAP

Vinduesdetaljer

Bygning A og vinduer i tilbageværende mur i bygning C

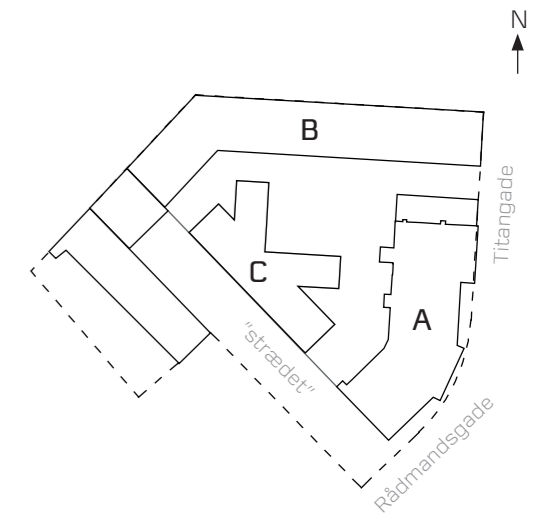

FREMTIDIGE FORHOLD - Nye Aluflam vinduer

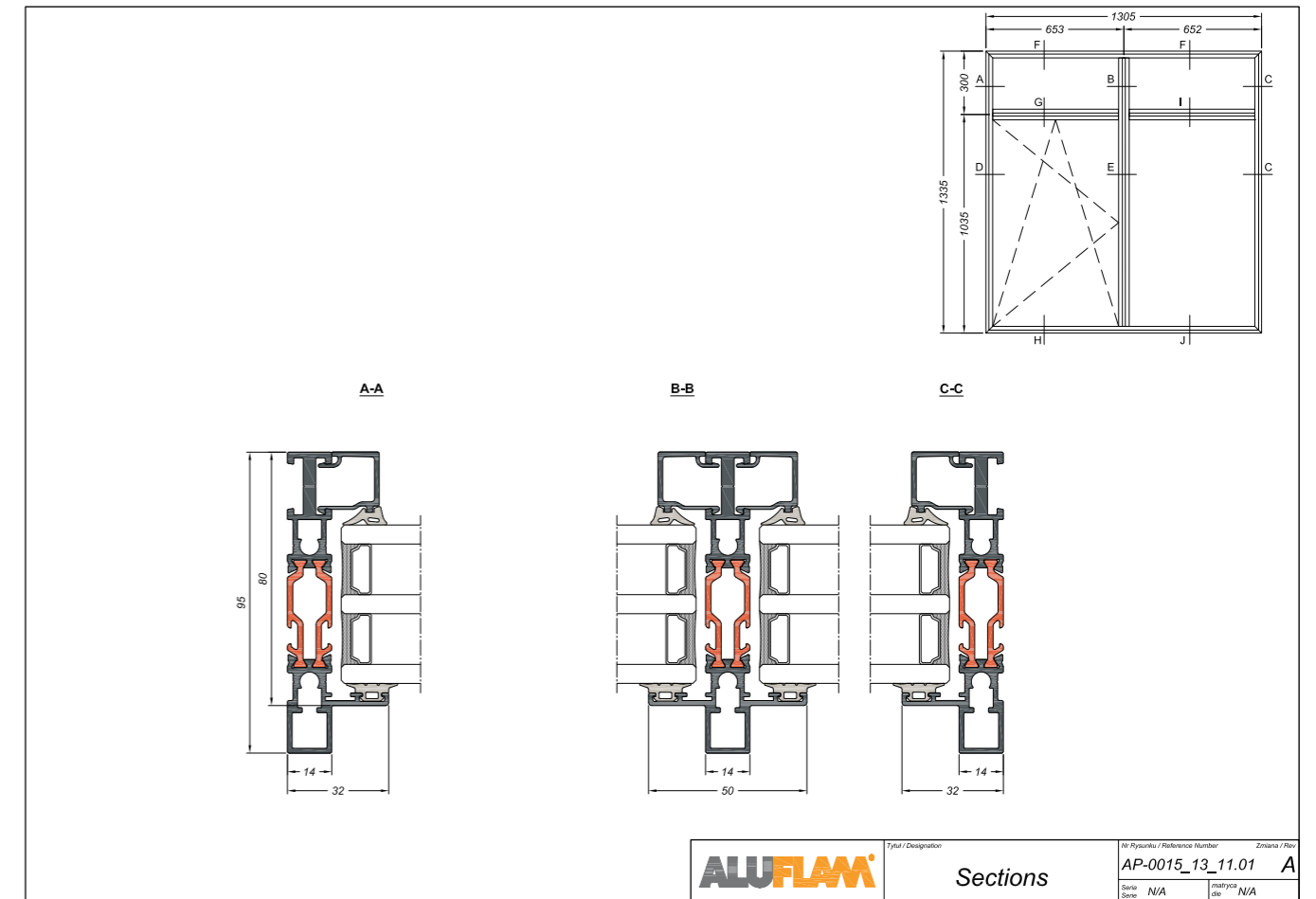
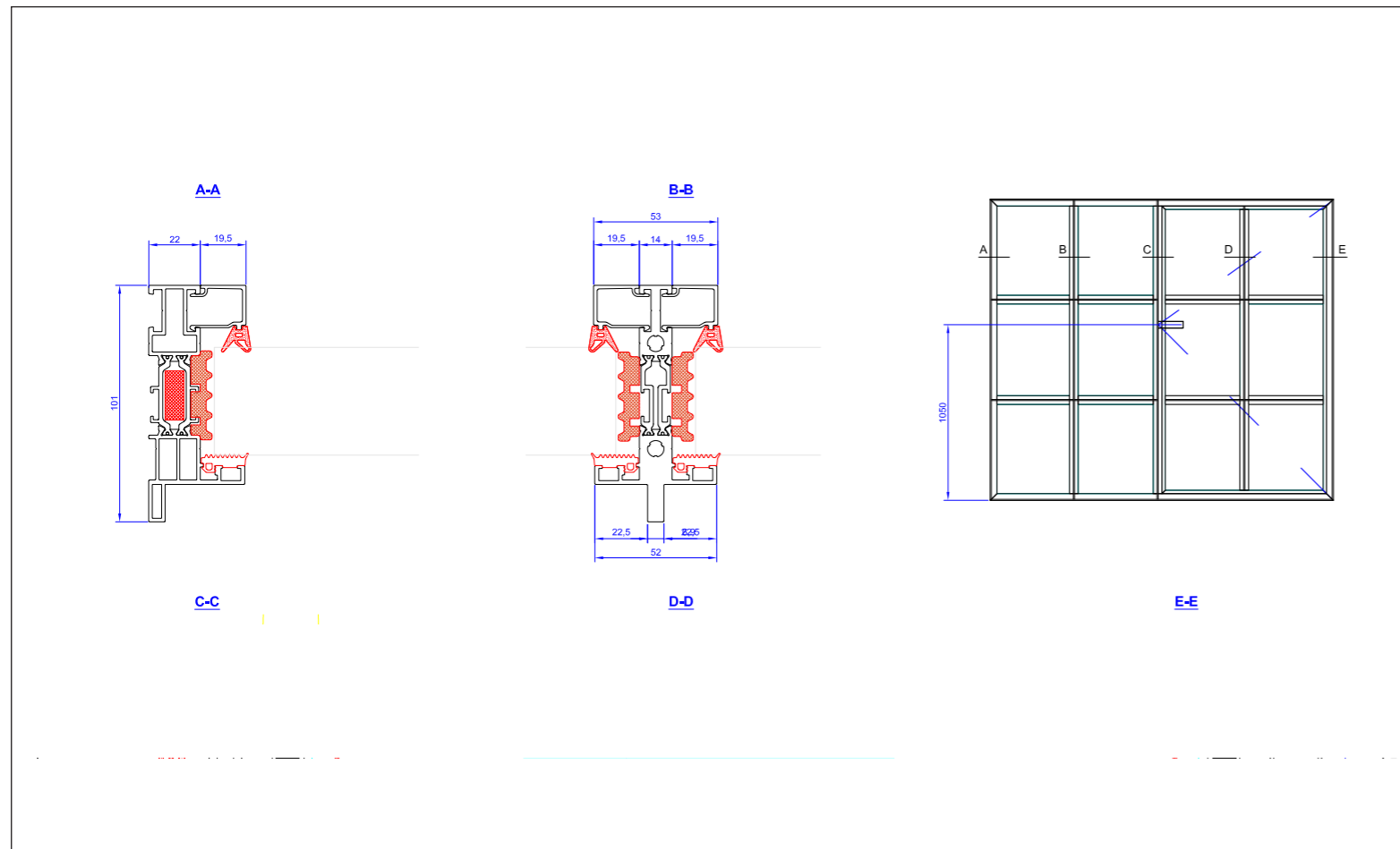

ALUFLAM	Tytel / Designation		Titel / Reference Number		Zimbana / Rev	
	Sections		AP-0015_13_11.01		A	
	Scale	N/A	Scale	N/A	Scale	N/A

Sagsnavn: **Rådmandsgade 55, RAAD, 2136**
 Emne: **TEGNINGSLISTE**
 Fase: **Myndighedsprojekt - Revideret**

Sagsnr.: 2136
 Udg.: 2023.07.06
 Dato: 2023.07.06

Tegn.nr.:	Udg	Emne	Mål	Dato	Revideret	Format
ARKITEKT						
PLANER						
RAAD_K01_LABC_H1_EKL_S1_N01		Etageplan Kælder	1:200	21.12.2022	05.07.2023	A1
RAAD_K01_LABC_H1_ET0_S1_N01		Etageplan Stue	1:200	21.12.2022	05.07.2023	A1
RAAD_K01_LABC_H1_ET1_S1_N01		Etageplan 1.sal	1:200	21.12.2022	05.07.2023	A1
RAAD_K01_LABC_H1_ET2_S1_N01		Etageplan 2.sal	1:200	21.12.2022	05.07.2023	A1
RAAD_K01_LABC_H1_ET3_S1_N01		Etageplan 3.sal	1:200	21.12.2022	05.07.2023	A1
RAAD_K01_LABC_H1_ET4_S1_N01		Etageplan 4.sal	1:200	21.12.2022	05.07.2023	A1
RAAD_K01_LA_H1_ET0_S1_N01		Bygn. A Stueplan	1:100	21.12.2022	05.07.2023	A1
RAAD_K01_LA_H1_ET0_S1_N02		Bygn. A Hemseplan Stueplan	1:100	21.12.2022	ikke revideret	A1
RAAD_K01_LA_H1_ET1_S1_N01		Bygn. A 1.Sal Plan	1:100	21.12.2022	05.07.2023	A1
RAAD_K01_LA_H1_ET1_S1_N02		Bygn. A Hemseplan 1.Sal	1:100	21.12.2022	ikke revideret	A1
RAAD_K01_LA_H1_ET2_S1_N01		Bygn. A 2.Sal Plan	1:100	21.12.2022	05.07.2023	A1
RAAD_K01_LA_H1_ET2_S1_N02		Bygn. A Hemseplan 2.Sal	1:100	21.12.2022	ikke revideret	A1
RAAD_K01_LA_H1_ET3_S1_N01		Bygn. A 3.Sal Plan	1:100	21.12.2022	05.07.2023	A1
RAAD_K01_LA_H1_ET3_S1_N02		Bygn. A Hemseplan 3.Sal	1:100	21.12.2022	ikke revideret	A1
RAAD_K01_LA_H1_ET4_S1_N01		Bygn. A 4.Sal Plan	1:100	05.07.2023		A1
RAAD_K01_LA_H1_ETT_S1_N01		Bygn. A Tagplan	1:100	21.12.2022	05.07.2023	A1
RAAD_K01_LB_H1_ET0_S1_N01		Bygn. B Stueplan	1:100	21.12.2022	05.07.2023	A1
RAAD_K01_LB_H1_ET1_S1_N01		Bygn. B 1.Sal Plan	1:100	21.12.2022	05.07.2023	A1
RAAD_K01_LB_H1_ET1_S1_N02		Bygn. B 1.sal Hemseplan	1:100	21.12.2022	05.07.2023	A1
RAAD_K01_LB_H1_ETT_S1_N01		Bygn. B Tagplan	1:100	21.12.2022	05.07.2023	A1
RAAD_K01_LC_H1_ET0_S1_N01		Bygn. C Stueplan	1:100	21.12.2022	05.07.2023	A2
RAAD_K01_LC_H1_ET0_S1_N02		Bygn. C Hemseplan	1:100	21.12.2022	05.07.2023	A2
RAAD_K01_LC_H1_ETT_S1_N01		Bygn. C Tagplan	1:100	21.12.2022	05.07.2023	A2
FACADER						
RAAD_K01_LA_H2_EX_S1_N01		Bygn. A Facader	1:100	21.12.2022	05.07.2023	A1
RAAD_K01_LB_H2_EX_S1_N01		Bygn. B Facader	1:100	21.12.2022	05.07.2023	A1
RAAD_K01_LC_H2_EX_S1_N01		Bygn. C Facader	1:100	21.12.2022	05.07.2023	A1
SNIT						
RAAD_K01_LA_H3_EX_S1_N01		Bygning A Snit A-A Tværsnit	1:100	21.12.2022	ikke revideret	A3
RAAD_K01_LB_H3_EX_S1_N01		Bygning B Snit B-B Tværsnit	1:50	21.12.2022	ikke revideret	A3
RAAD_K01_LC_H3_EX_S1_N01		Bygning C Snit C-C Tværsnit	1:50	21.12.2022	ikke revideret	A2
RAAD_K01_LABC_H3_EX_S1_N01		Bygning ABC Længdesnit D-D	1:200	21.12.2022	ikke revideret	A2
BILAG						
4C _ Suplement til projektbeskrivelse_ Fællesrum					05.07.2023	A3
5d _ Detalietegninger					05.07.2023	A3
10a _ Skyggeforhold på friareal					05.07.2023	A3
10b _ Skyggeforhold på facade						
LANDSKAB						
PLANER						
Rådmandsgade55A3 Situationsplan		Situationsplan, Terræn	1:200	02.12.2022	05.07.2023	A1
Rådmandsgade55A3 Situationsplan_Tagterrasser		Situationsplan, Tagterrasser	1:200	02.12.2022	05.07.2023	A1
Rådmandsgade55A3 Renovation		Renovation	1:200	02.12.2022	05.07.2023	A1

RÅDMANDSGADE 55

Bilag_ Suplement til projektbeskrivelse pnkt. 4c _ Fællesrum

Pladsring af fællesarealer

Stue



Titangade

Rådmandsgade

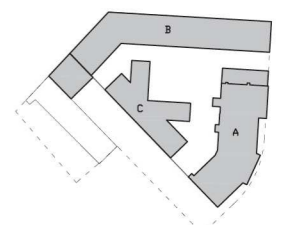
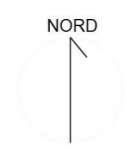

Fællesarealer, stueplan.
Samlet i hele projektet 1,5m² x 159 boliger = 239 m²

Pladsring af fællesarealer

1. sal



Titangade

Rådmandsgade

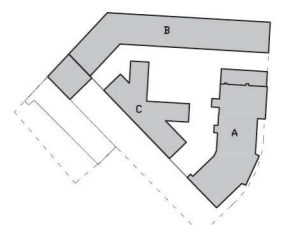
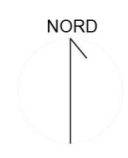

Fællesarealer, 1.sal.
Samlet i hele projektet 1,5m² x 159 boliger= 239 m²

Referencer Fællesarealer

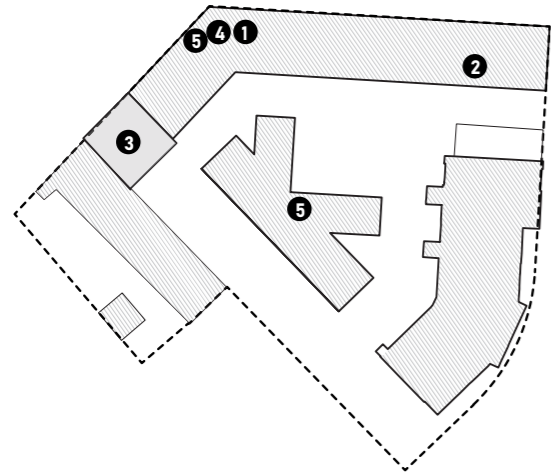

For at skabe et levende miljø i bygningerne og i gården, anlægges en række fælles faciliteter. Fællesfaciliteterne tænkes at være et omdrejningspunkt for bebyggelsen hvor beboere kan mødes omkring de aktiviteter der hører med til et hverdagsliv. Arealerne er primært placeret centralt med adgang fra gården og er nemt at tilgå for alle beboere.



Eksempel på grupperum / studiesal
Umeus student co-living



Eksempel på en lejlighed med hems
Ungdomsboliger, Hermodsgade
Holscher Nordberg Architecture and Planning

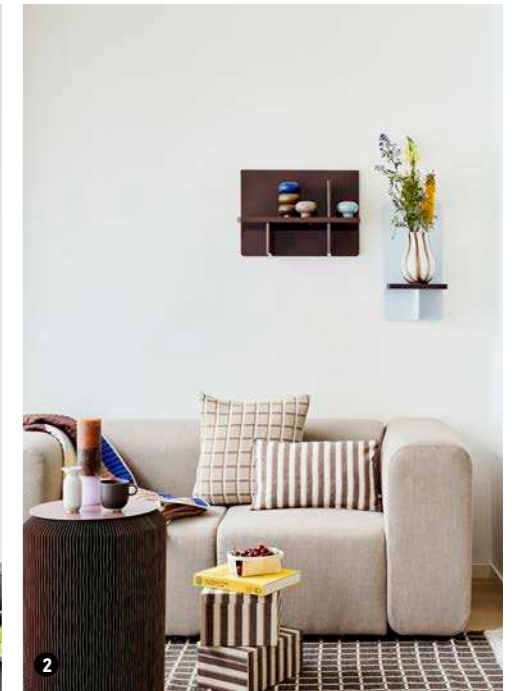

Eksempel på fleksibelt fællesrum
Amass restaurant



Eksempel på fleksibelt fællesrum
Copenhagen Contemporary



Eksempel på et fælles køkken
Filmlageret Strandlodsvej
Spacon & X

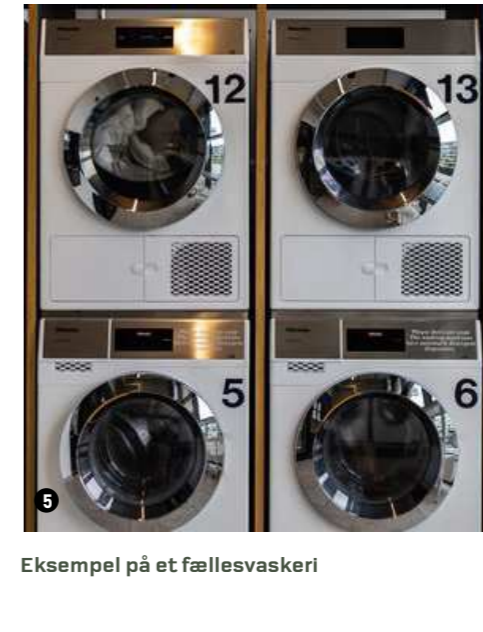

Eksempel på et fællesvaskeri



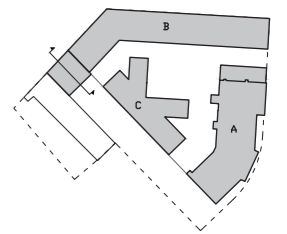

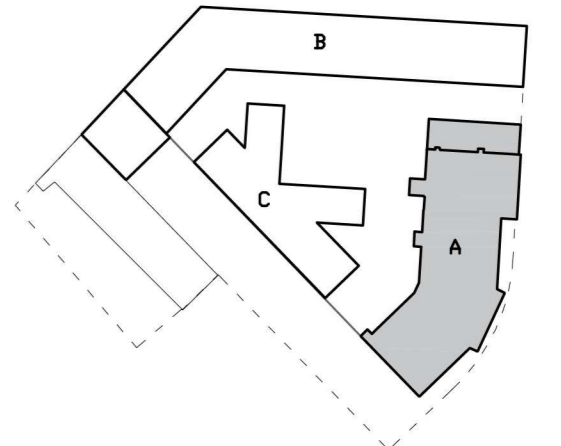
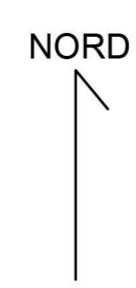

Rådmandsgade 55
REVIDERET MYNDIGHEDSPROJEKT

Matr. nr.: 4621, Udenbys Klædebo Kvarter, København

SAG:	Rådmandsgade 55	MÅL:	1:100	TEGN.NR.:	RAAD_K01_LA_H1_ET0_S1_N01
SAGS.NR.:	2136	SIGN.:	MR	DATO:	05.07.2023
EMNE:	Bygn. A Stueplan	GODK.:	MN	REV.:	-

WSP Danmark	Linnés Allé 21	2630 Taastrup	Tel 44 85 86 87
LYTT Architecture	Carl Jacobsens Vej 16	2500 København	Tel 33 12 37 38
Hølscher Nordberg	Vermundsgade 40A, 3.	2100 København Ø	Tel 39 20 00 33

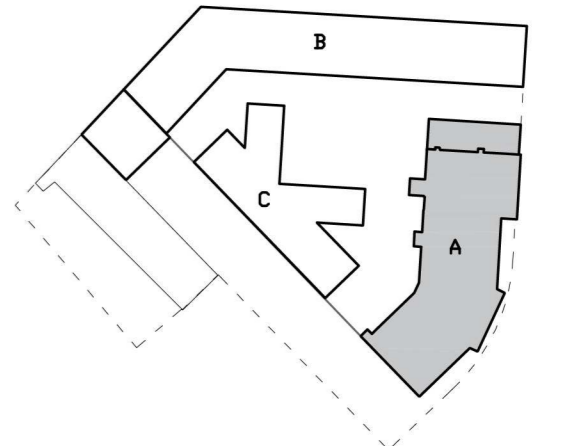
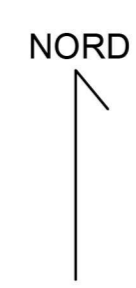
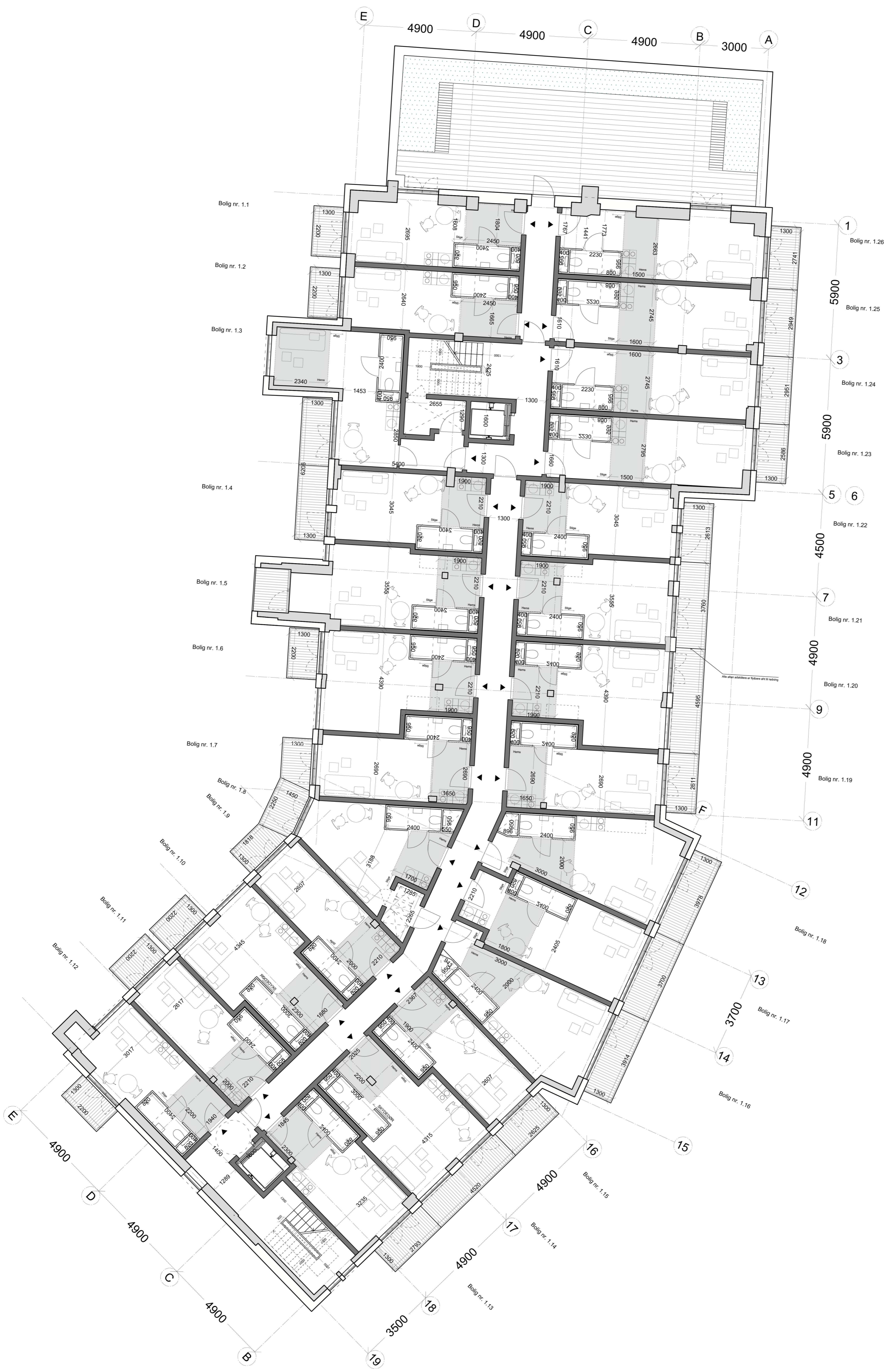

Rådmandsgade 55
REVIDERET MYNDIGHEDSPROJEKT

Matr. nr.: 4621, Uderbys Klædebo Kvarter, København

SAG:	Rådmandsgade 55	MAL:	1:100	TEGN.NR.:	RAAD_K01_LA_H1_ET1_S1_N01
SAGSNR.:	2136	SIGN.:	MR	DATO:	05.07.2023
EMNE:	Bygn. A 1.Sal Plan	GODK.:	MN	REV.:	-

<ul style="list-style-type: none"> <input type="checkbox"/> WSP Danmark <input type="checkbox"/> LYTT Architecture <input checked="" type="checkbox"/> Hølscher Nordberg 	<ul style="list-style-type: none"> Linnés Allé 21 Carl Jacobsens Vej 16 Vermundsgade 40A, 3. 	<ul style="list-style-type: none"> 2630 Taastrup 2500 København 2100 København Ø 	<ul style="list-style-type: none"> Tel 44 85 86 87 Tel 33 12 37 38 Tel 39 20 00 33
---	---	---	---

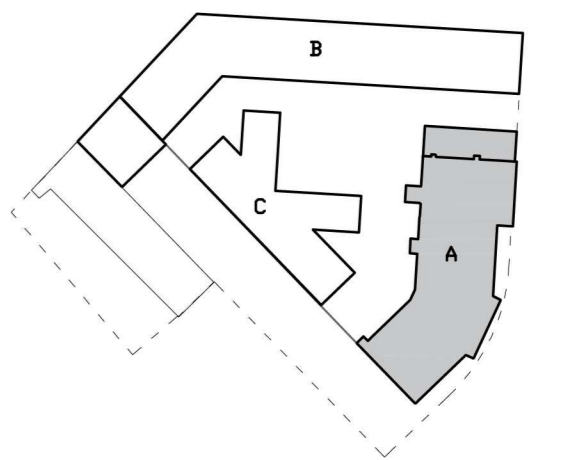
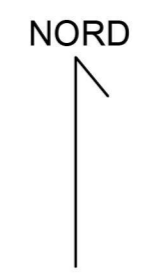
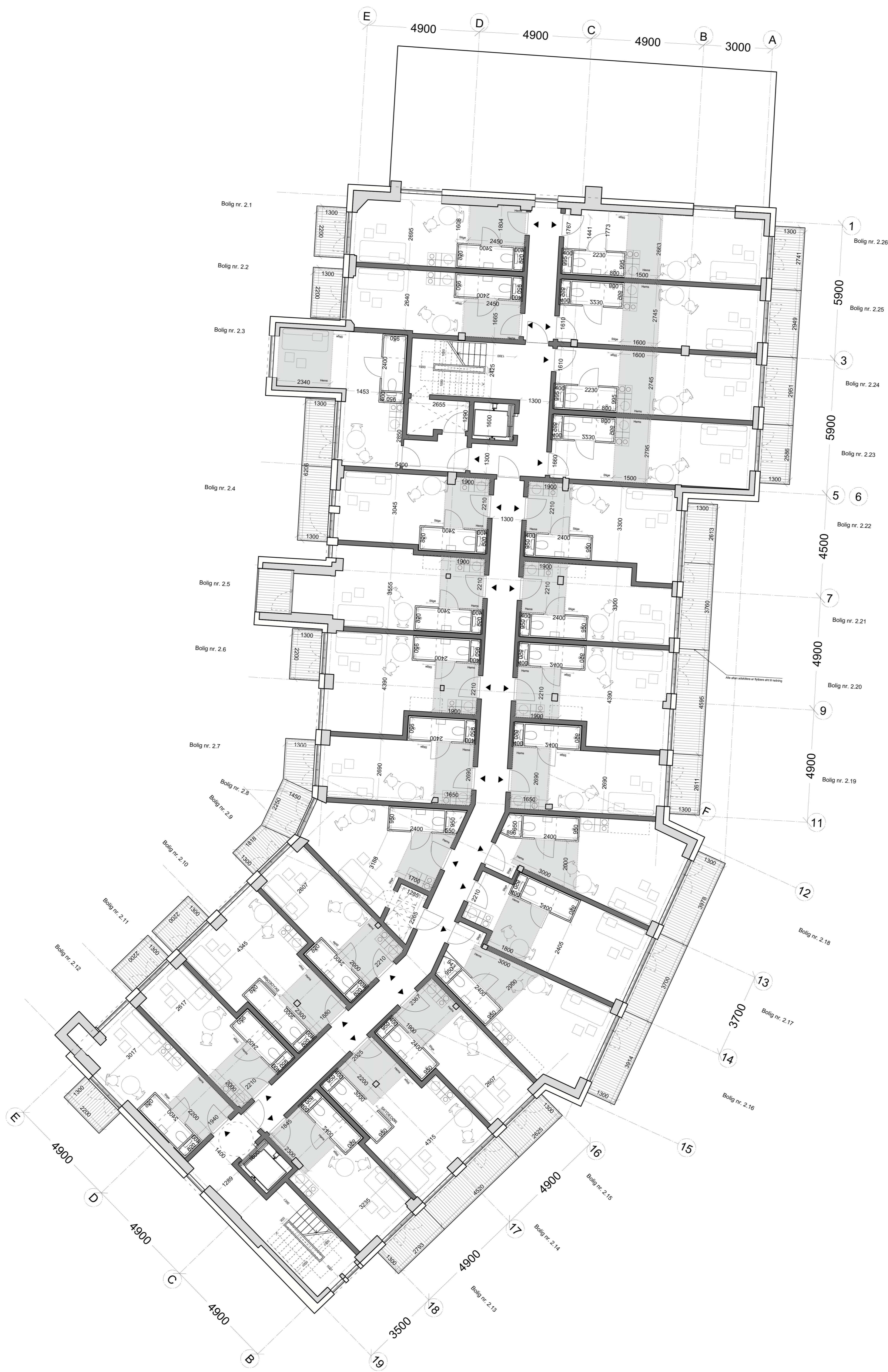

Rådmandsgade 55
REVIDERET MYNDIGHEDSPROJEKT

Matr. nr.: 4621, Uderbyens Klædebo Kvarter, København

SAG:	Rådmandsgade 55	MÅL:	1:100	TEGN.NR.:	RAAD_K01_LA_H1_ET2_S1_N01
SAGSNR.:	2136	SIGN.:	MR	DATO:	05.07.2023
EMNE:	Bygn. A 2.Sal Plan	GODK.:	MN	REV.:	-

<ul style="list-style-type: none"> □ WSP Danmark □ LYTT Architecture ■ Hølscher Nordberg 	Linnés Allé 21 Carl Jacobsens Vej 16 Vermundsgade 40A, 3.	2630 Taastrup 2500 København 2100 København Ø	Tel 44 85 86 87 Tel 33 12 37 38 Tel 39 20 00 33
---	---	---	---

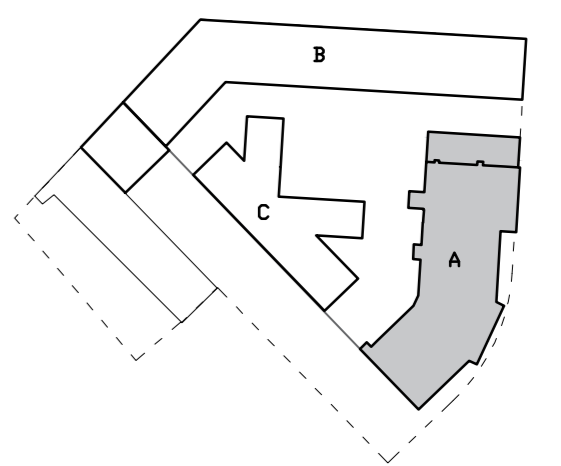
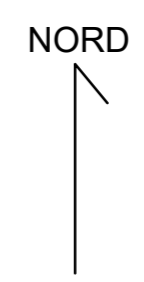
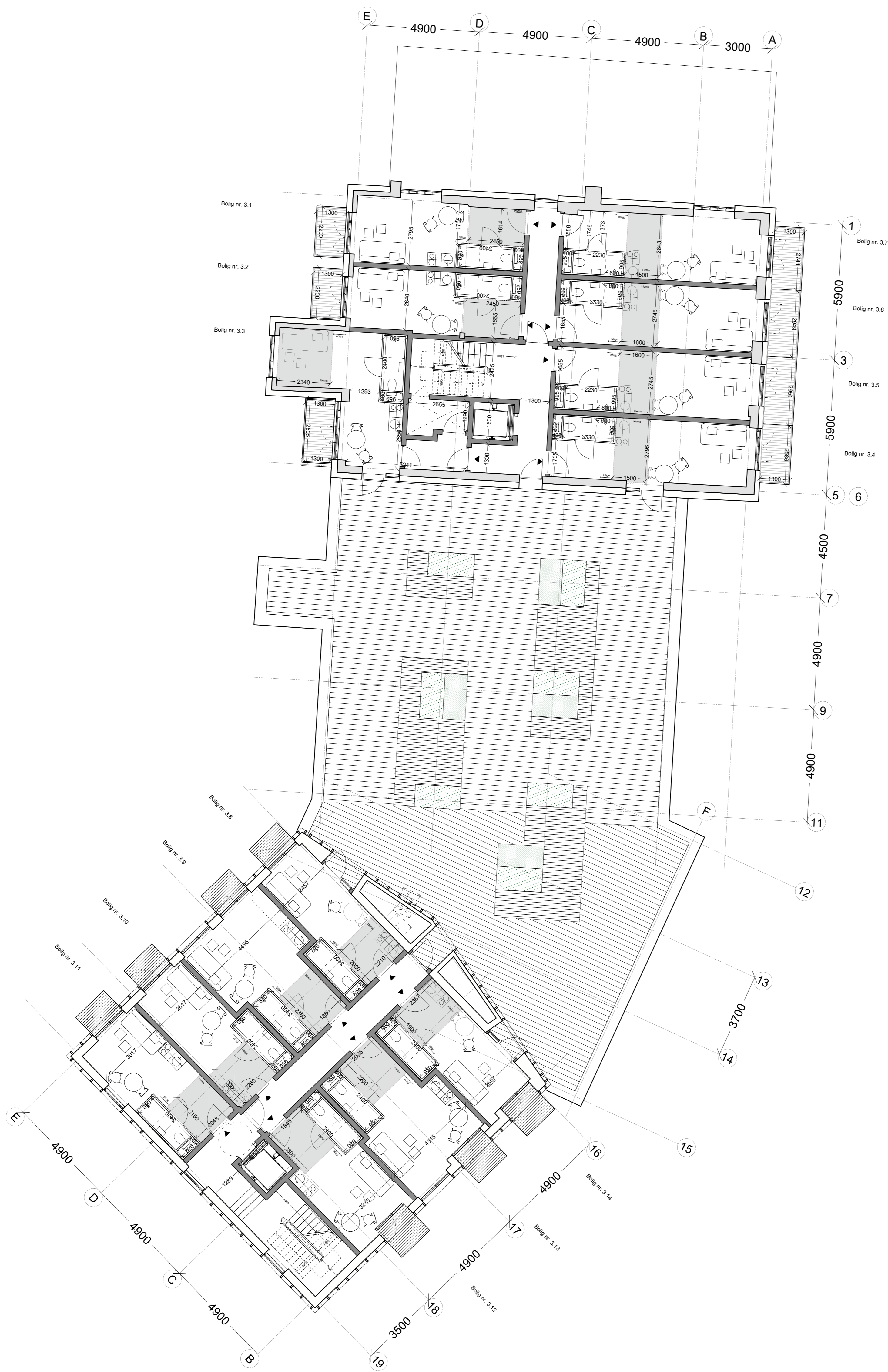

Rådmandsgade 55
REVIDERET MYNDIGHEDSPROJEKT

Matr. nr.: 4521, Udenbys Klædebo Kvarter, København

SAG:	Rådmandsgade 55	MÅL:	1:100	TEGN.NR.:	RAAD_K01_LA_H1_ET3_S1_N01
SAGSNR.:	2136	SIGN.:	MR	DATO:	05.07.2023
EMNE:	Bygn. A 3.Sal Plan	GODK.:	MN	REV.:	-

WSP Danmark	Linnés Allé 21	2630 Taastrup	Tel 44 85 86 87
LYTT Architecture	Carl Jacobsens Vej 16	2500 København	Tel 33 12 37 38
Holscher Nordberg	Vermundsgade 40A, 3.	2100 København Ø	Tel 39 20 00 33

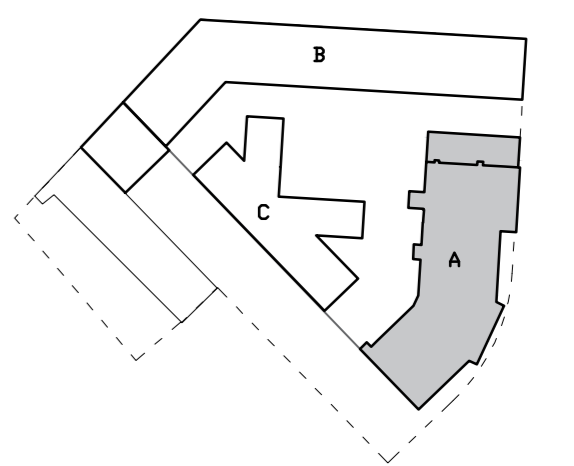
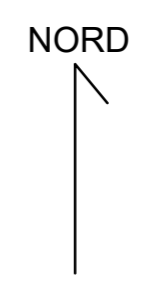
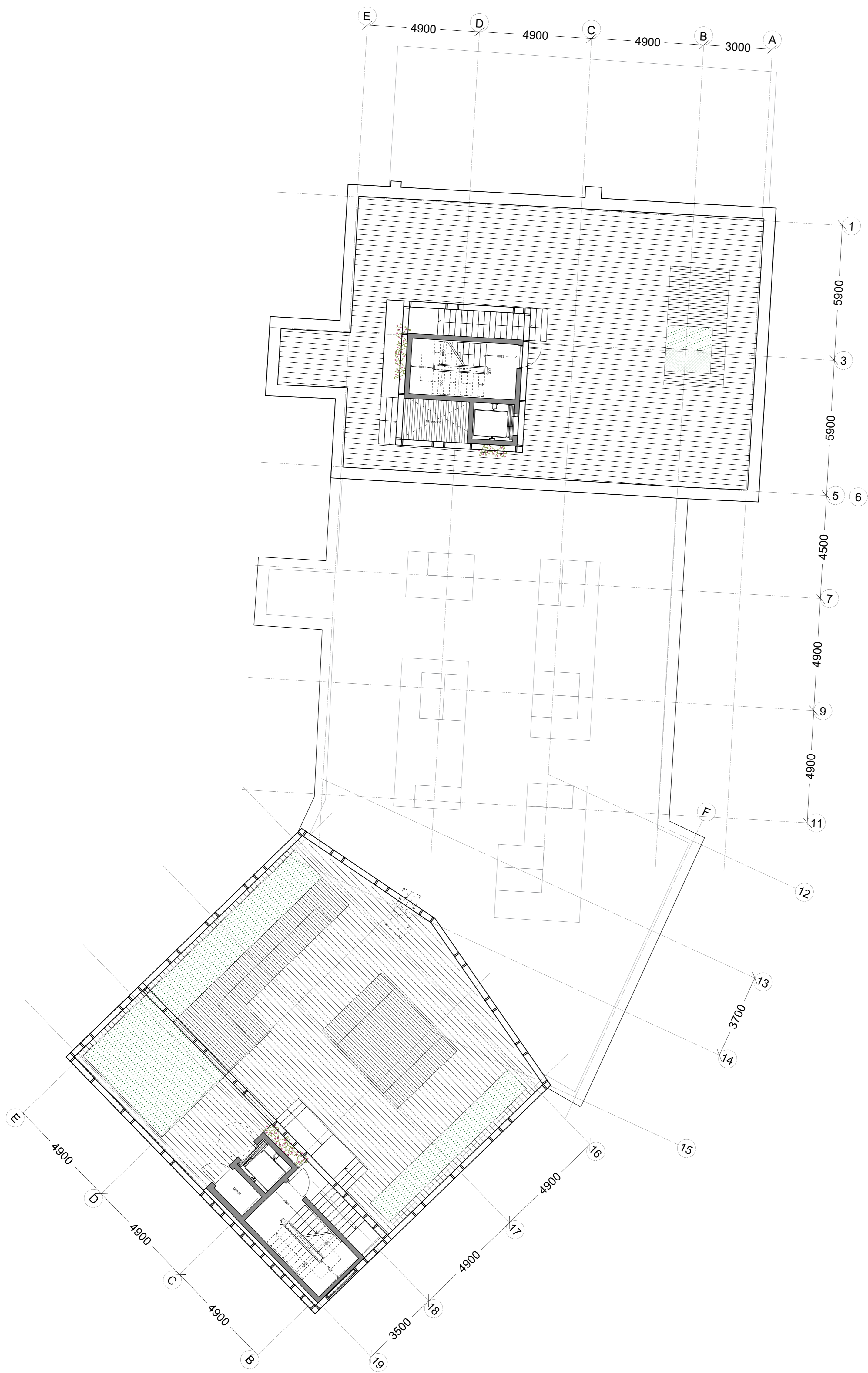

Rådmandsgade 55
REVIDERET MYNDIGHEDSPROJEKT

Matr.nr.: 4521, Udenbys Klædebo Kvarter, København

SAG: Rådmandsgade 55	MÅL: 1:100	TEGN.NR.: RAAD_K01_LA_H1_ETT_S1_N01
SAGSNR.: 2136	SIGN.: MR	DATO: 05.07.2023
EMNE: Bygn. A 4. Sal Plan	GODK.: MN	REV.: -

<ul style="list-style-type: none"> □ WSP Danmark □ LYTT Architecture ■ Holscher Nordberg 	Linnés Allé 21 Carl Jacobsens Vej 16 Vermundsgade 40A, 3.	2630 Taastrup 2500 København 2100 København Ø	Tel 44 85 86 87 Tel 33 12 37 38 Tel 39 20 00 33
---	---	---	---

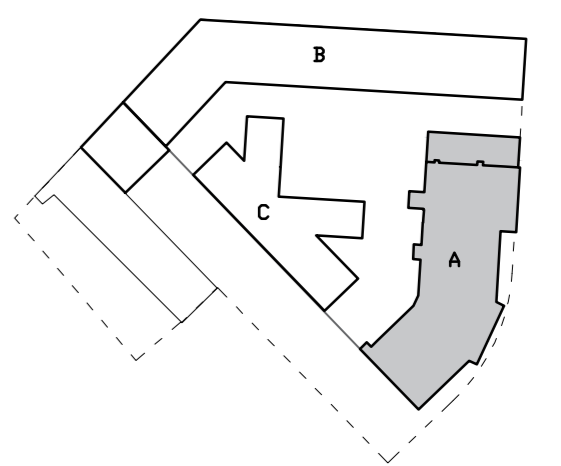
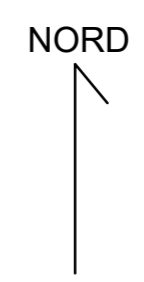
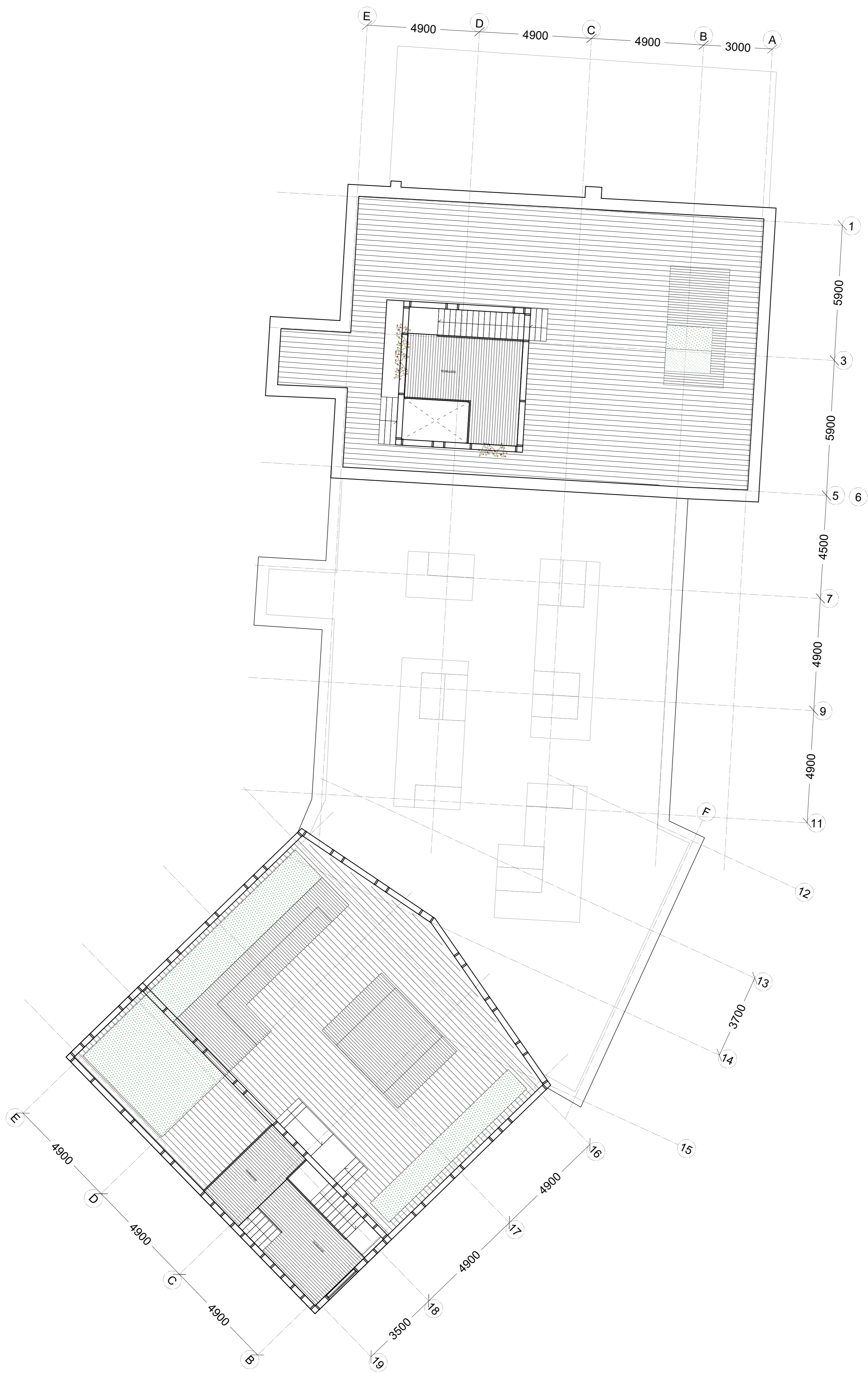

Rådmandsgade 55
REVIDERET MYNDIGHEDSPROJEKT

Matr.nr.: 4521, Udenbys Klædebo Kvarter, København

SAG:	Rådmandsgade 55	MÅL:	1:100	TEGN.NR.:	RAAD_K01_LA_H1_ETT_S1_N01
SAGSNR.:	2136	SIGN.:	MR	DATO:	05.07.2023
EMNE:	Bygn. A Tagplan	GODK.:	MN	REV.:	-

WSP Danmark	Linnés Allé 21	2630 Taastrup	Tel 44 85 86 87
LYTT Architecture	Carl Jacobsens Vej 16	2500 København	Tel 33 12 37 38
Holscher Nordberg	Vermundsgade 40A, 3.	2100 København Ø	Tel 39 20 00 33

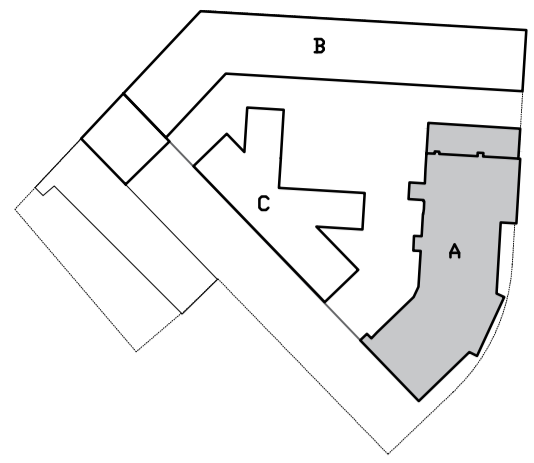

Gavl mod Strædet (Syd) Indgang Vindue tilføj Facade mod Rådmandsgade (Øst) Placering af eks. hoveddør bevarer Nuværende port lukkes Ny port



Gavl mod Bygning B (Nord) Mijestation Mijestation Tidligere trappeopgang Indgang Tidligere elevator Facade mod gårdrum (Vest)

Rådmandsgade 55
 REVIDERET MYNDIGHEDSPROJEKT
 Matr.nr.: 4821, Udenbys Kædebo Kvarter, København

SAG: Rådmandsgade 55	MÅL: 1:100	TEGN.NR.: RAAD_K01_LA_H2_EX_S1_N01
SAGSNR.: 2136	SIGN.: MFR	DATO: 05.07.2023
EMNE: Bygn. A Facader	GODK.: MN	REV.: -

WSP Danmark Linnés Allé 21 2630 Taastrup Tel 44 85 86 87
 LYTT Architecture Carl Jacobsens Vej 16 2500 København Tel 33 12 37 38
 Holscher Nordberg Vermundsgade 40A, 3. 2100 København Ø Tel 39 20 00 33

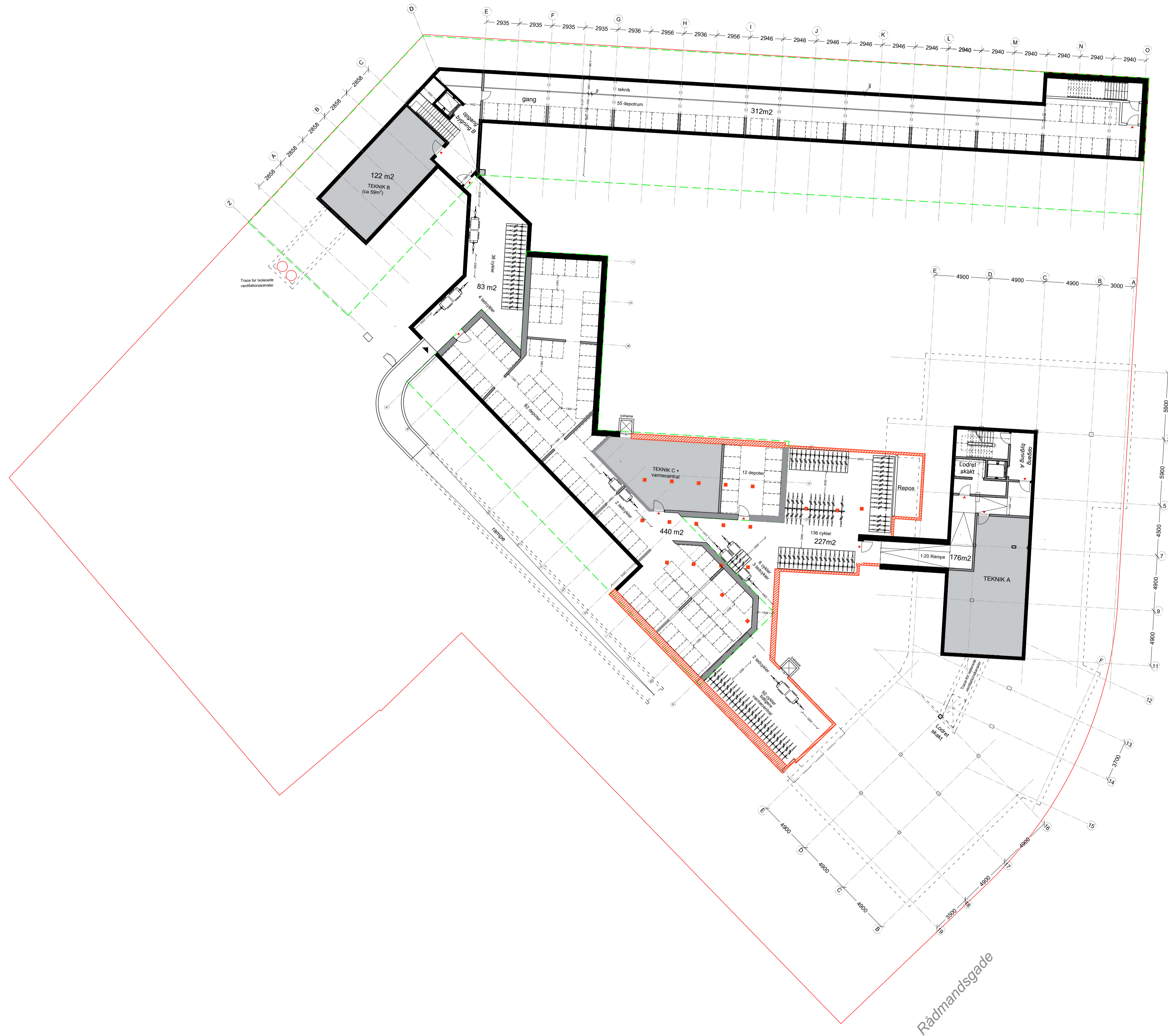

Titangade

Rådmandsgade

- Eksisterende kælder
- Eksisterende vægge
- Nye vægge

Depoter samlet: 159 stk. i kælder
 Cykler samlet: 241 stk heraf 11 stk. ladycykler **

** § KØBENHAVNS KOMMUNEPLAN 2019
 Cykelparkering til ungdomsboliger
 - Norm 4:100
 - Heraf pladskrævende cykler 1:500

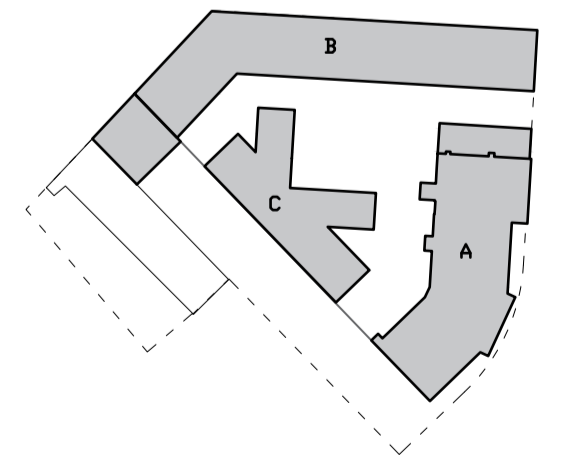
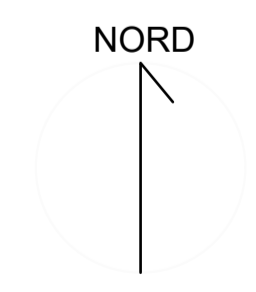

Rådmandsgade 55
 REVIDERET MYNDIGHEDSPROJEKT

Matr.nr.: 4821, Udenbys Kædebo Kvarter, København

SAG:	Rådmandsgade 55	MÅL:	1:200	TEGN.NR.:	RAAD_K01_LABC_H1_EKL_S1_N01
SAGSNR.:	2136	SIGN.:	MR	DATO:	05.07.2023
EMNE:	Etageplan Kælder	GODK.:	MN	REV.:	-

 WSP Danmark	Linnés Allé 21	2630 Taastrup	Tel 44 85 86 87
 LYTT Architecture	Carl Jacobsens Vej 16	2500 København	Tel 33 12 37 38
 Holscher Nordberg	Vermundsgade 40A, 3.	2100 København Ø	Tel 39 20 00 33



Titangade

Rådmandsgade

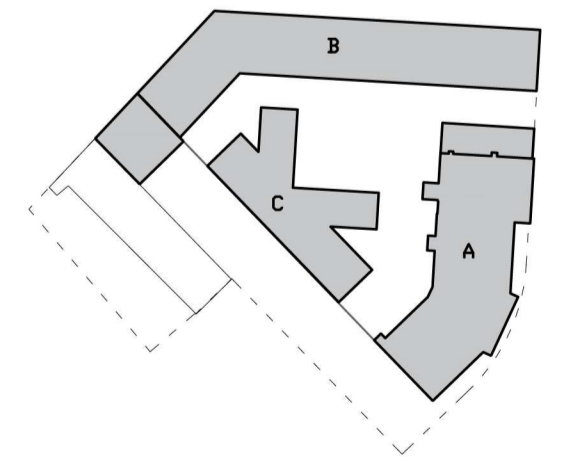
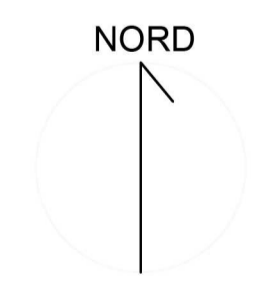

Rådmandsgade 55
REVIDERET MYNDIGHEDSPROJEKT

Matr.nr.: 4821, Udenbys Kildebo Kvarter, København

SAG:	Rådmandsgade 55	MÅL:	1:200	TEGN.NR.:	RAAD_K01_LABC_H1_ETO_S1_N01
SAGSNR.:	2136	SIGN.:	MIR	DATO:	05.07.2023
EMNE:	Etageplan Stue	GODK.:	MN	REV.:	-

<ul style="list-style-type: none"> □ WSP Danmark □ LYTT Architecture ■ Holscher Nordberg 	Linnés Allé 21 Carl Jacobsens Vej 16 Vermundsgade 40A, 3.	2830 Taastrup 2500 København 2100 København Ø	Tel 44 85 86 87 Tel 33 12 37 38 Tel 39 20 00 33
---	---	---	---



Titangade

Rådmandsgade

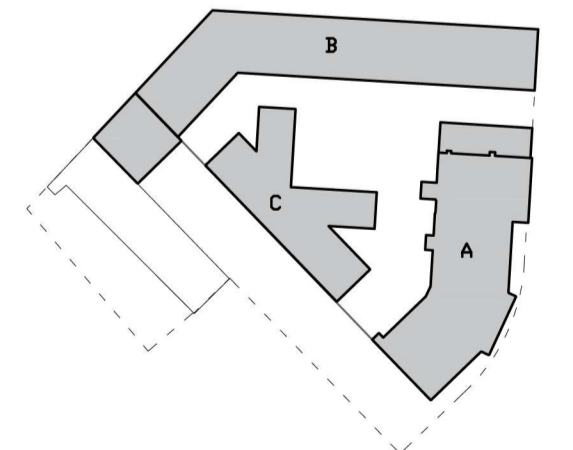
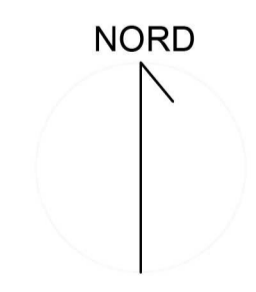

Rådmandsgade 55
REVIDERET MYNDIGHEDSPROJEKT

Matr.nr.: 4821, Udenbys Kildebo Kvarter, København

SAG:	Rådmandsgade 55	MÅL:	1:200	TEGN.NR.:	RAAD_K01_LABC_H1_ET1_S1_N01
SAGSNR.:	2136	SIGN.:	MIR	DATO:	05.07.2023
EMNE:	Etageplan 1.sal	GODK.:	MN	REV.:	-

<ul style="list-style-type: none"> □ WSP Danmark □ LYTT Architecture ■ Holscher Nordberg 	Linnés Allé 21 Carl Jacobsens Vej 16 Vermundsgade 40A, 3.	2830 Taastrup 2500 København 2100 København Ø	Tel 44 85 86 87 Tel 33 12 37 38 Tel 39 20 00 33
---	---	---	---

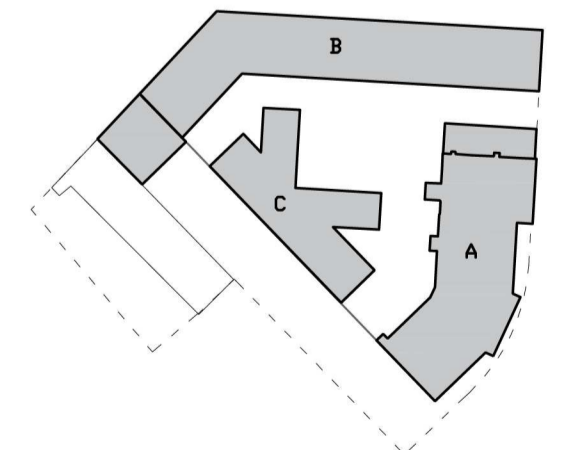
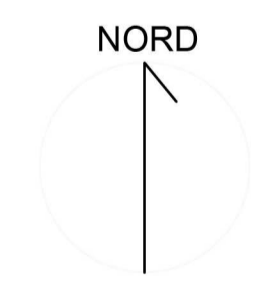

Rådmandsgade 55
REVIDERET MYNDIGHEDSPROJEKT

Matr. nr.: 4521, Uderbys Klædebo Kvarter, København

SAG: Rådmandsgade 55	MÅL: 1:200	TEGN.NR.: RAAD_K01_LABC_H1_ET2_S1_N01
SAGSNR.: 2136	SIGN.: MR	DATO: 05.07.2023
EMNE: Etageplan 2.sal	GODK.: MN	REV.: -

<ul style="list-style-type: none"> □ WSP Danmark □ LYTT Architecture ■ Holscher Nordberg 	Linnés Allé 21 Carl Jacobsens Vej 16 Vermundsgade 40A, 3.	2630 Taastrup 2500 København 2100 København Ø	Tel 44 85 86 87 Tel 33 12 37 38 Tel 39 20 00 33
---	---	---	---

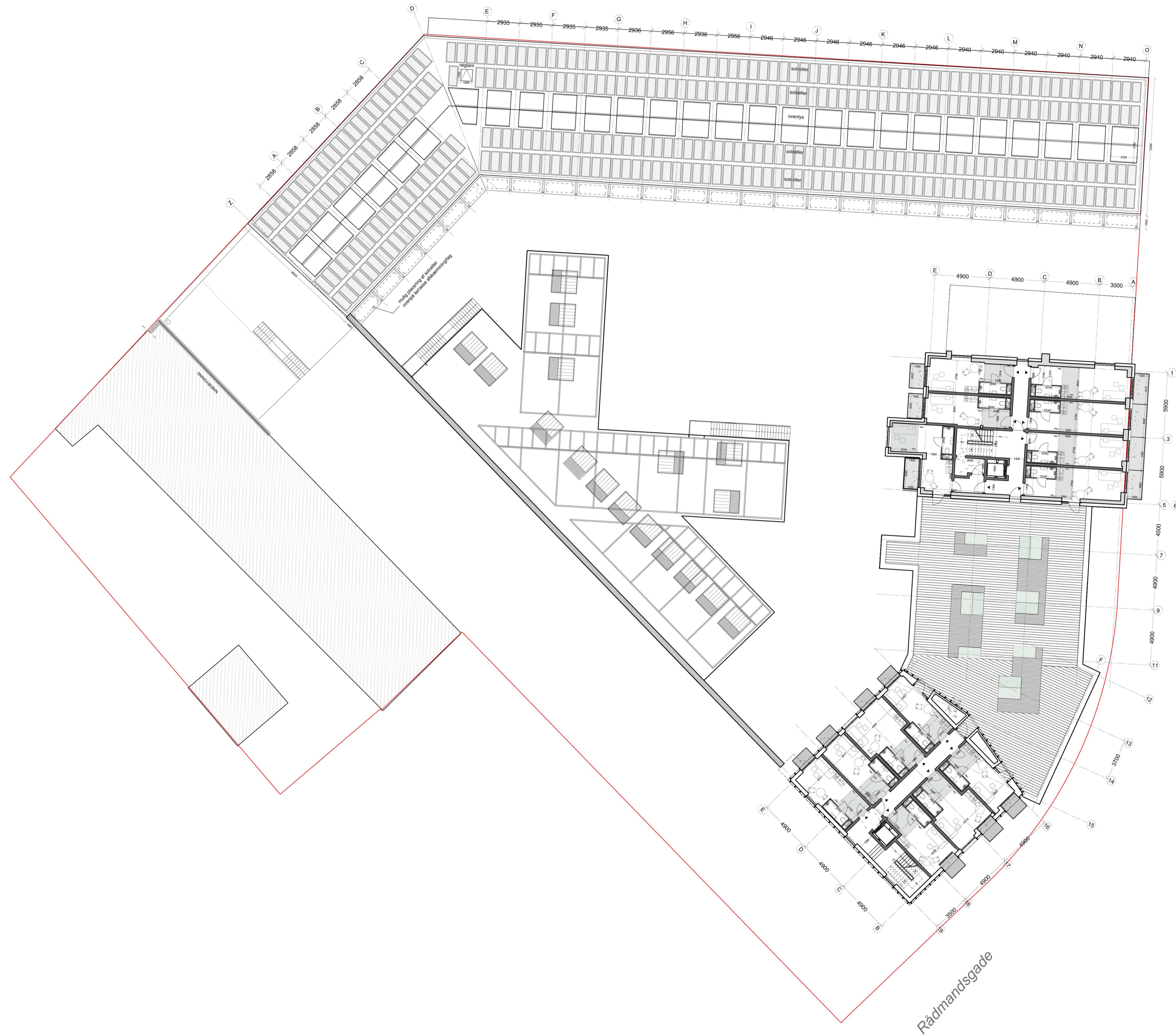

Titangade

Rådmandsgade

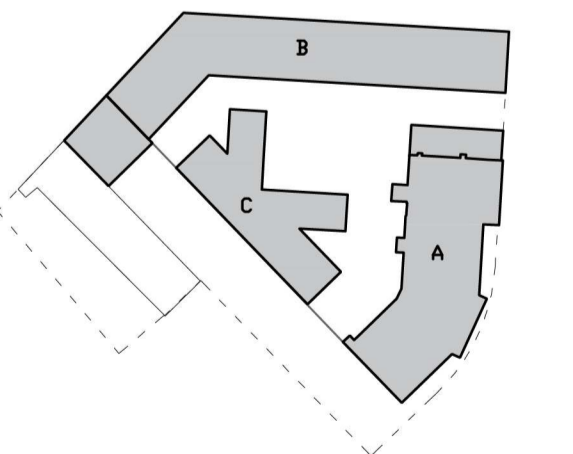
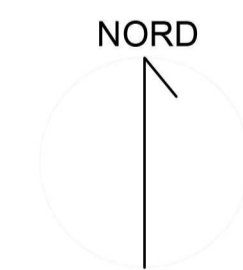

Rådmandsgade 55
REVIDERET MYNDIGHEDSPROJEKT

Matr.nr.: 4521, Uderlys Kildebo Kvarter, København

SAG:	Rådmandsgade 55	MÅL:	1:200	TEGN.NR.:	RAAD_K01_LABC_H1_ET3_S1_N01
SAGS.NR.:	2136	SIGN.:	MR	DATO:	05.07.2023
EMNE:	Etageplan 3.sal	GODK.:	MN	REV.:	-

<ul style="list-style-type: none"> □ WSP Danmark □ LYTT Architecture ■ Holscher Nordberg 	Linnés Allé 21 Carl Jacobsens Vej 16 Vermundsgade 40A, 3.	2630 Taastrup 2500 København 2100 København Ø	Tel 44 85 86 87 Tel 33 12 37 38 Tel 39 20 00 33
---	---	---	---

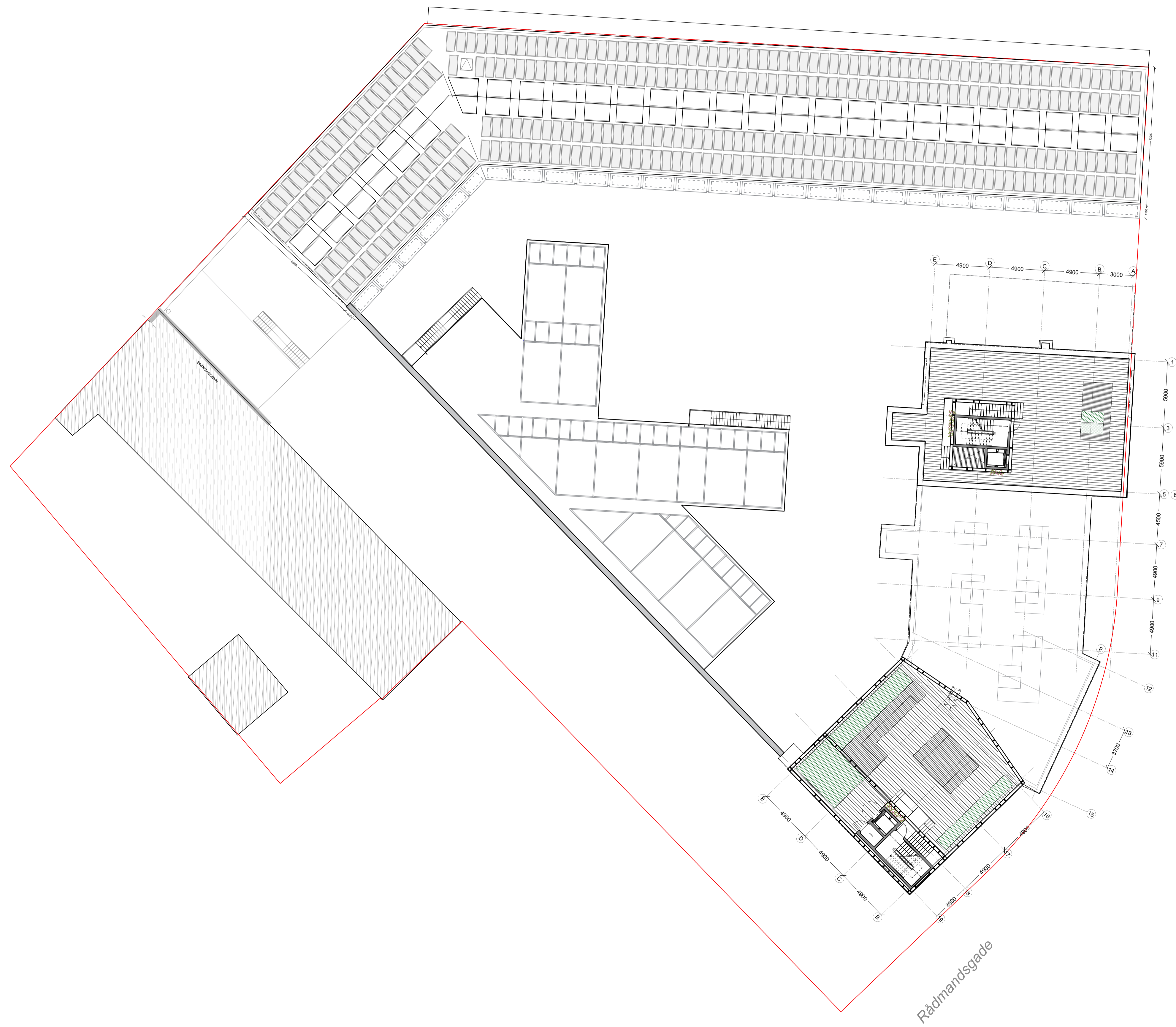

Titangade

Rådmandsgade

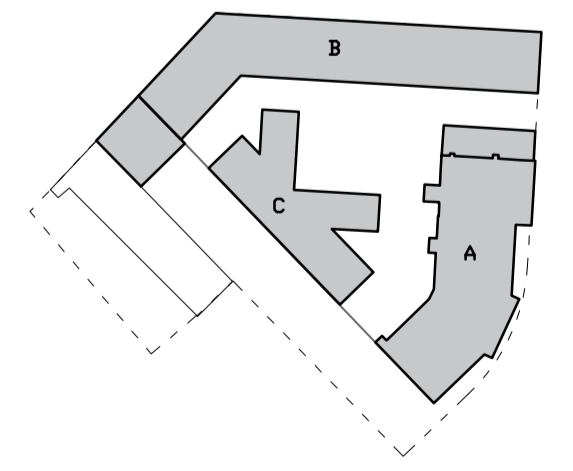
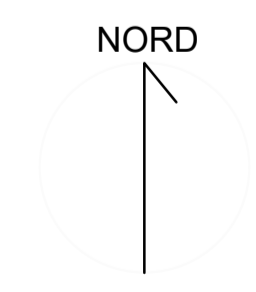

Rådmandsgade 55
REVIDERET MYNDIGHEDSPROJEKT

Matr.nr.: 4521, Uderbys Klædebo Kvarter, København

SAG: Rådmandsgade 55	MÅL: 1:200	TEGN.NR.: RAAD_K01_LABC_H1_ET4_S1_N01
SAGSNR.: 2136	SIGN.: MR	DATO: 05.07.2023
EMNE: Etageplan 4.sal	GODK.: MN	REV.: -

<ul style="list-style-type: none"> □ WSP Danmark □ LYTT Architecture ■ Holscher Nordberg 	Linnés Allé 21 Carl Jacobsens Vej 16 Vermundsgade 40A, 3.	2630 Taastrup 2500 København 2100 København Ø	Tel 44 85 86 87 Tel 33 12 37 38 Tel 39 20 00 33
---	---	---	---



Rådmandsgade 55
 REVIDERET MYNDIGHEDSPROJEKT

Målt nr.: 4821, Udenbys Klædebo Kvarter, København

SAG: Rådmandsgade 55	MÅL: 1:100	TEGN.NR.: RAA0_K01_LB_H1_ET0_S1_N01
SAGSNR.: 2136	SIGN.: FDG	DATO: 19.12.2022
EMNE: Bygn. B Stueplan	GODK.: MN	REV.: 05.07.2023

WSP Danmark	Linnés Allé 21	2630 Taastrup	Tel 44 85 86 87
LYTT Architecture	Carl Jacobsens Vej 16	2500 København	Tel 33 12 37 38
Holscher Nordberg	Vermundsgade 40A, 3.	2100 København Ø	Tel 39 20 00 33



Rådmandsgade 55
 REVIDERET MYNDIGHEDSPROJEKT

SAG: Rådmandsgade 55 MÅL: 1:100 TEGN.NR.: RAAD_K01_LB_H1_ET1_S1_N01
 SAGSNR.: 2136 SIGN.: FDG DATO: 19.12.2022
 EMNE: Bygn. B 1.Sal Plan GOODK.: MN REV.: -

WSP Danmark Linnés Allé 21 2630 Taastrup Tel 44 85 86 87
 LYTT Architecture Carl Jacobsens Vej 16 2500 København Tel 33 12 37 38
 Holscher Nordberg Vermundsgade 40A, 3. 2100 København Ø Tel 39 20 00 33

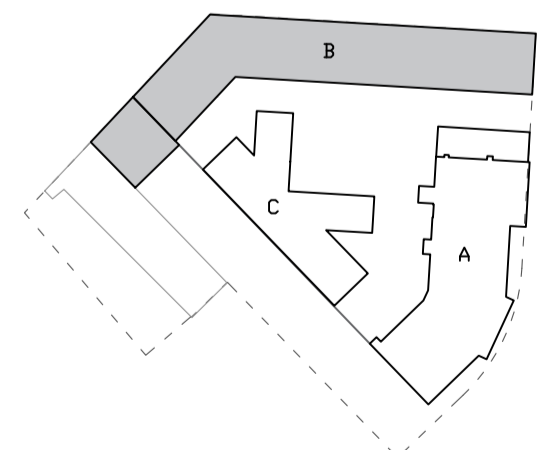

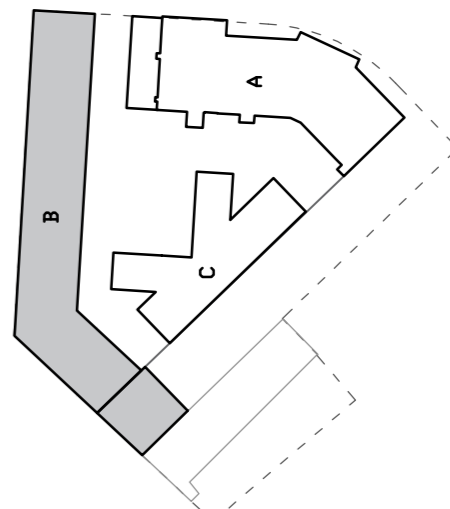
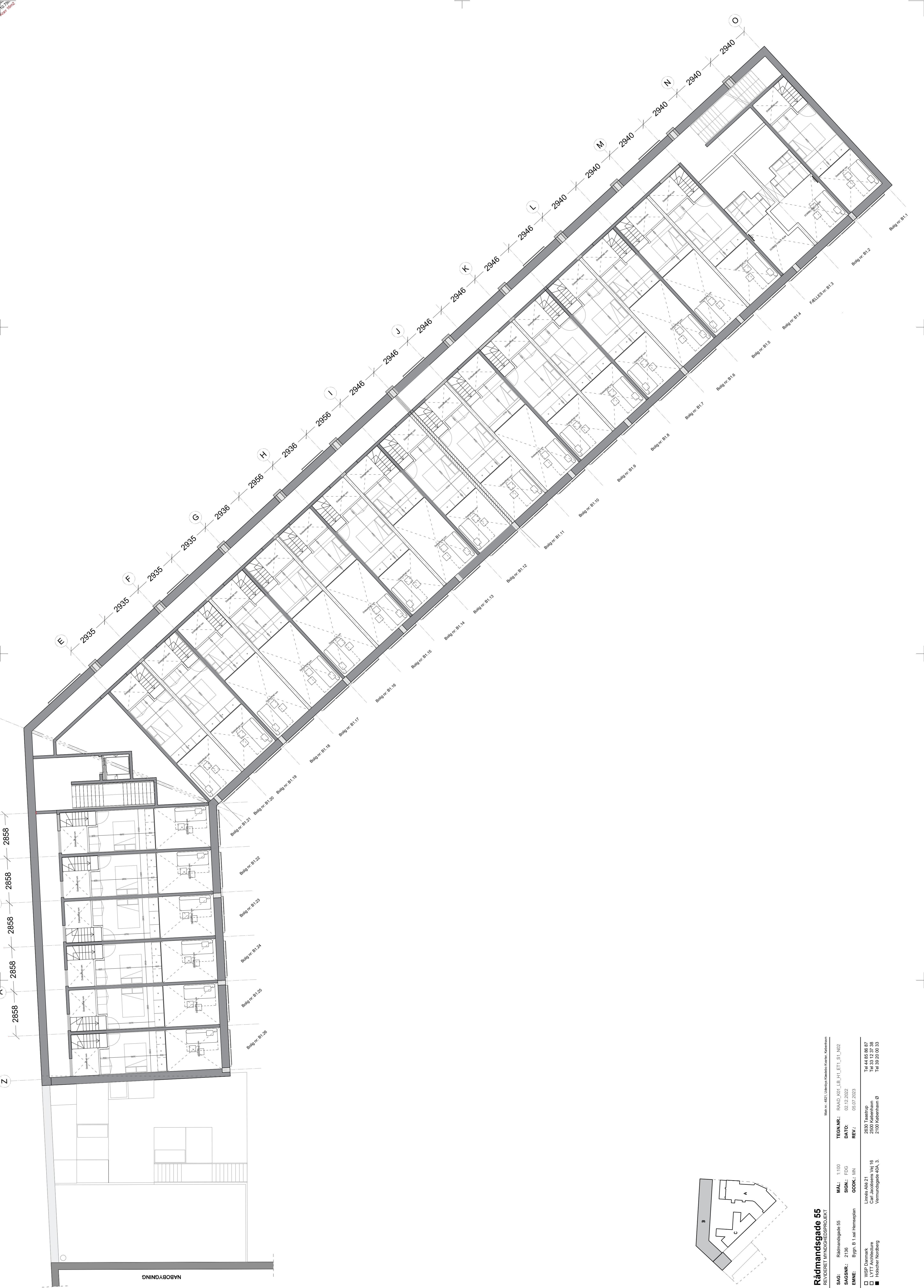

Rådmandsgade 55
 REVJERET/INDVILDESPROJEKT

SAG:	Rådmandsgade 55	MÅL:	1:100	TEGN.NR.:	RAAD_KOI_LB_H1_ETI_S1_N02
SAGSNR.:	2136	SIGN.:	FDG	DATE:	02.12.2022
EMNE:	Bygn. B 1.sal Hjemmestuen	GDDK.:	MIN	REV.:	05.07.2023
<input type="checkbox"/> WSP Danmark <input type="checkbox"/> LYTT Architecture <input checked="" type="checkbox"/> Høischer Nordberg	2630 Taastrup 2500 København 2100 København Ø	Linné Allé 21 Carl Jacobsens Vej 16 Vermundsgade 40A, 3	Tel 44 85 86 87 Tel 33 12 37 38 Tel 39 20 00 33		

Map nr. 4821, Udstyringskatalog Københavns Kommune

NABOBYGNING

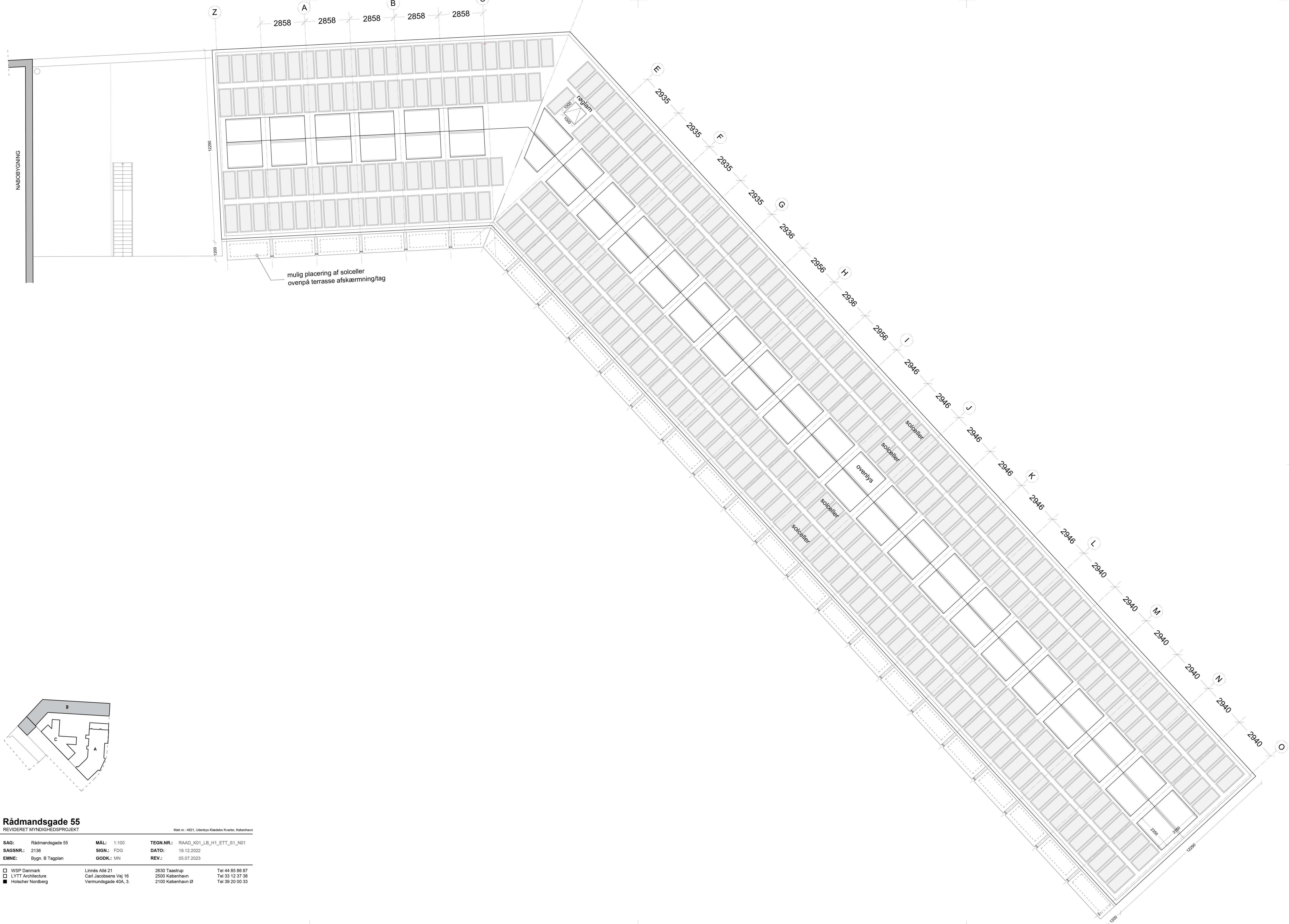

Rådmandsgade 55
 REVIDERET MYNDIGHEDSPROJEKT

Matr.nr.: 4821, Ukerby Kildebo Kvarter, København

SAG: Rådmandsgade 55	MÅL: 1:100	TEGN.NR.: RAAD_K01_LB_H1_ETT_S1_N01
SAGSNR.: 2136	SIGN.: FDG	DATO: 19.12.2022
EMNE: Bygn. B Tagplan	GODK.: MN	REV.: 05.07.2023

WSP Danmark	Linnés Allé 21	2630 Taastrup	Tel 44 85 86 87
LYTT Architecture	Carl Jacobsens Vej 16	2500 København	Tel 33 12 37 38
Holscher Nordberg	Vermundsgade 40A, 3.	2100 København Ø	Tel 39 20 00 33

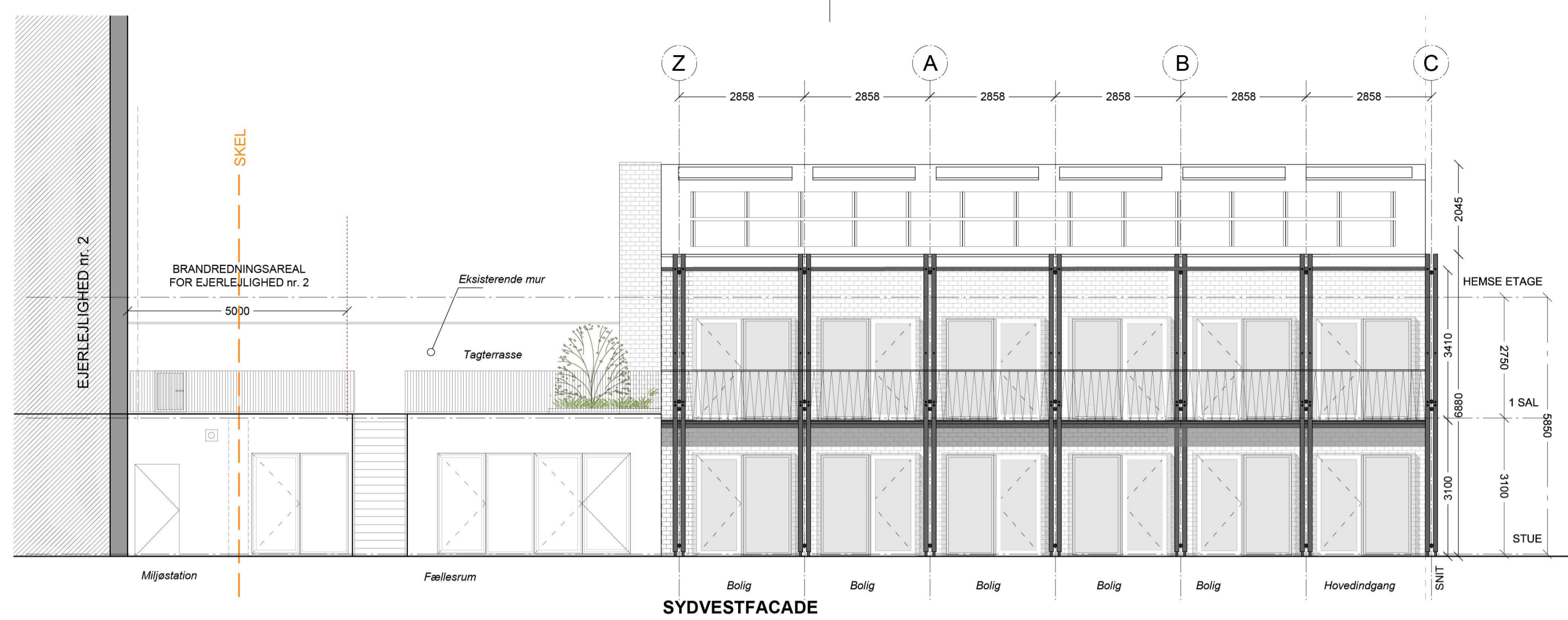

SYDVESTFACADE

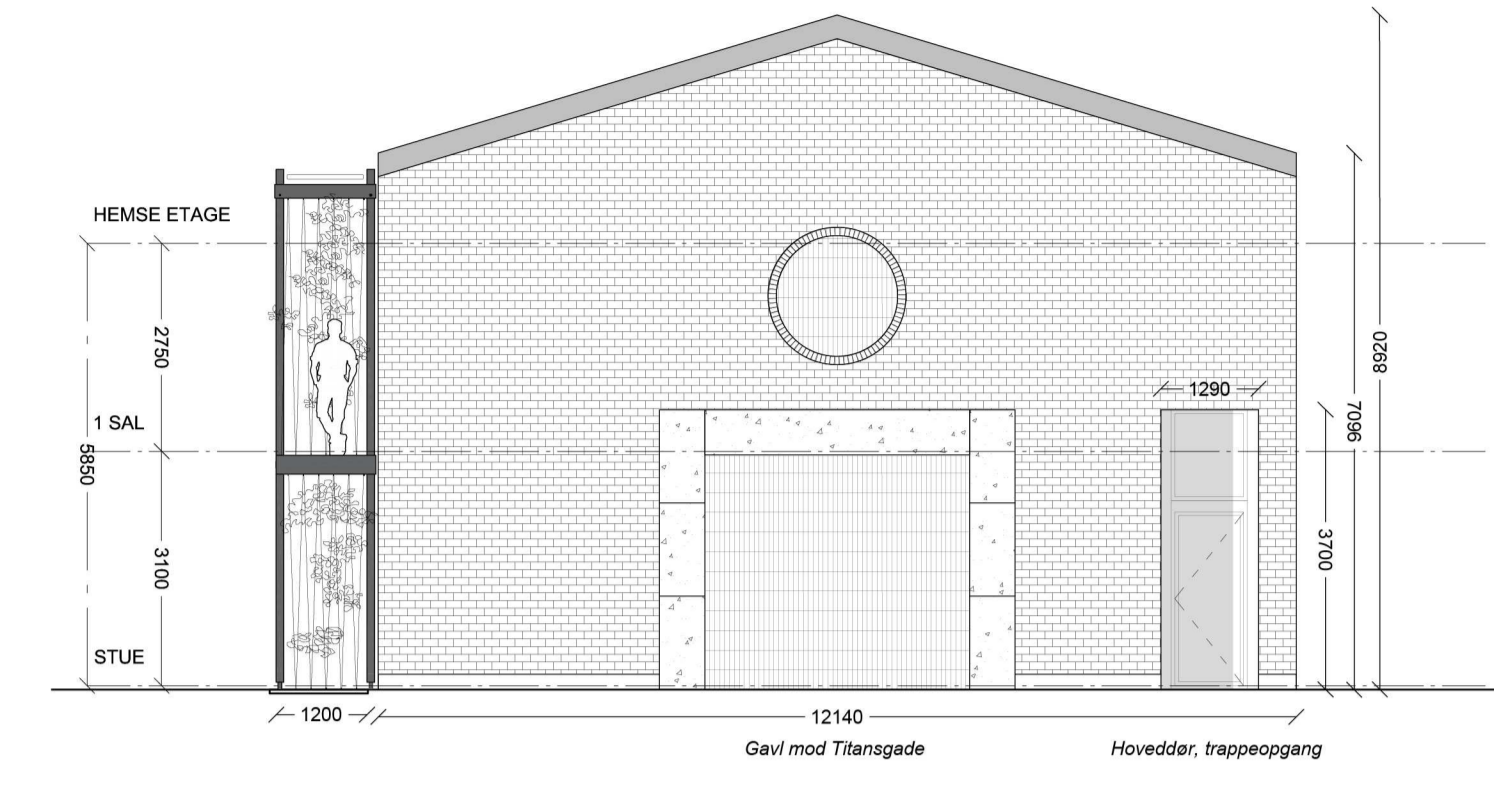

ØSTFACADE

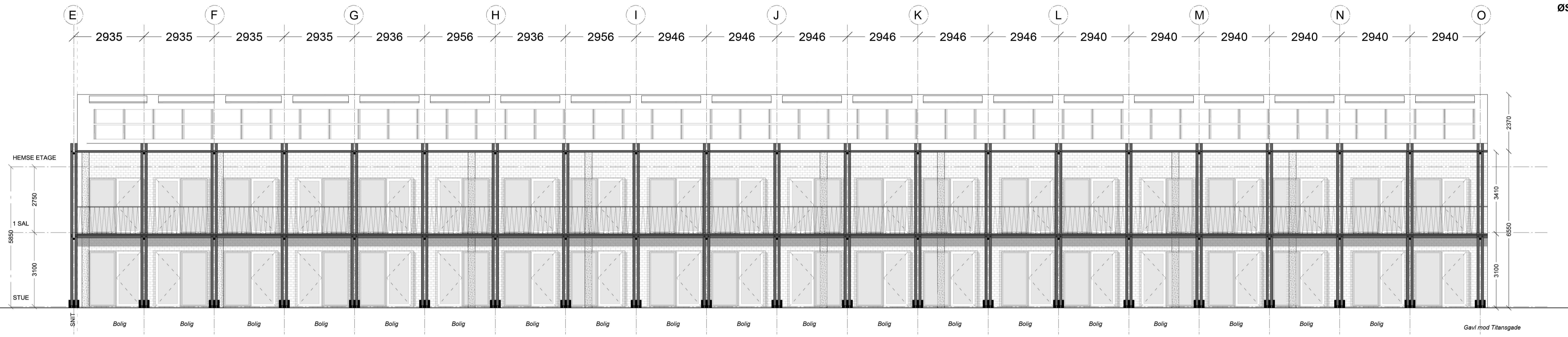

SYDFACADE

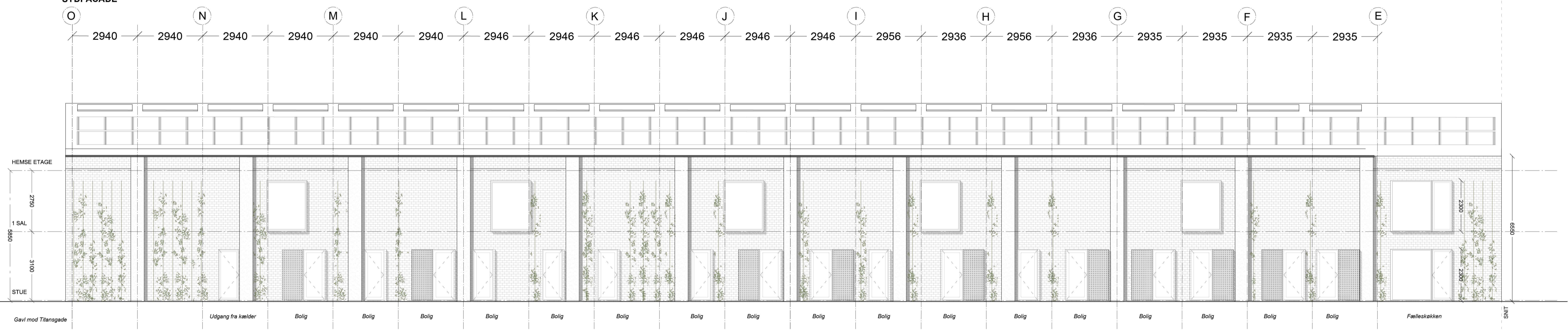

NORDFACADE

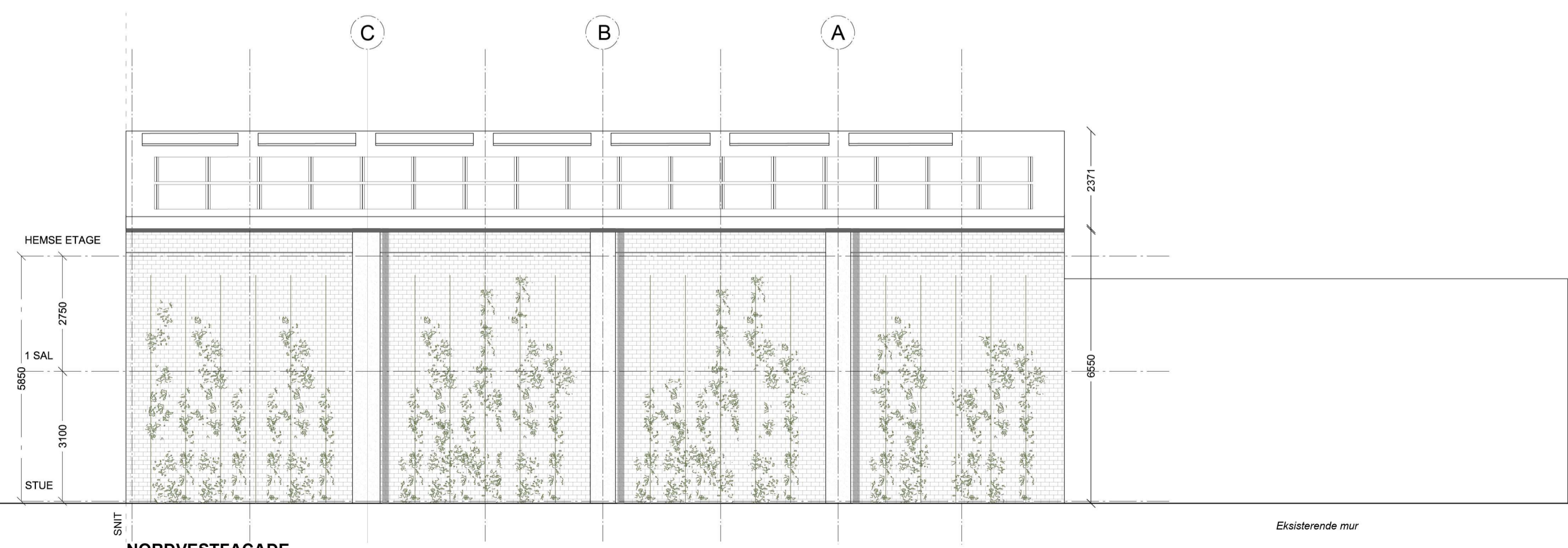

NORDVESTFACADE

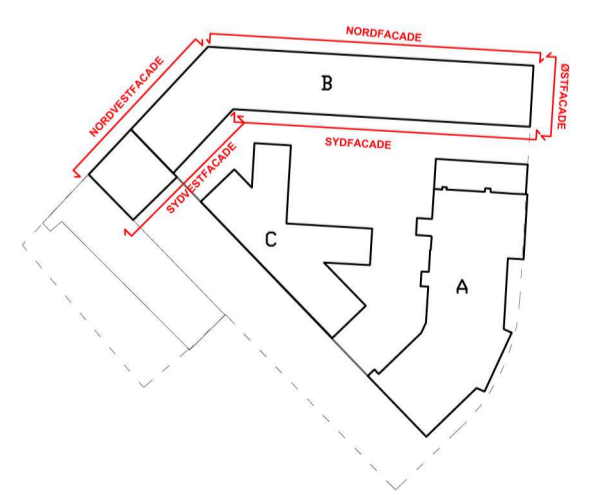

Rådmandsgade 55
 REVIDERET MYNDIGHEDSPROJEKT Mål nr.: 4821, Udenbys Kildebo Kvarter, København

SAG: Rådmandsgade 55	MÅL: 1:100	TEGN.NR.: RAAD_K01_LB_H2_EX_S1_N01
SAGSNR.: 2136	SIGN.: FDG	DATO: 05.07.2023
EMNE: Bygn. B Facader	GODK.: MN	REV.:

WSP Danmark
 LYTT Architecture
 Holscher Nordberg

Linnés Allé 21
 Carl Jacobsens Vej 16
 Vermundsgade 40A, 3.

2830 Taastrup
 2500 København
 2100 København Ø

Tel 44 85 86 87
 Tel 33 12 37 38
 Tel 39 20 00 33

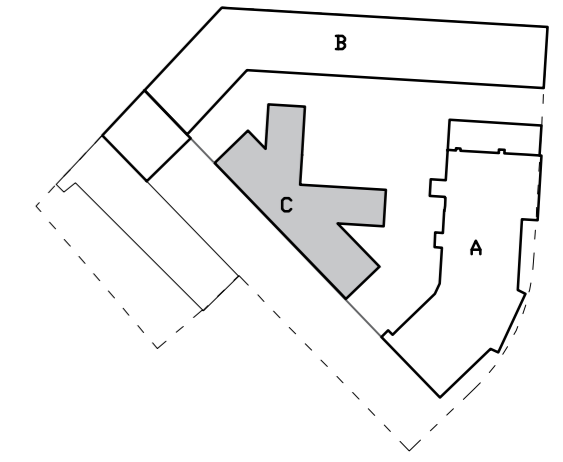

Eksisterende søjler ■



Rådmandsgade 55
REVIDERET MYNDIGHEDSPROJEKT

Matr.nr.: 4821, Udenbys Klædebo Kvarter, København

SAG: Rådmandsgade 55	MÅL: 1:100	TEGN.NR.: RAAD_K01_LC_H1_ET0_S1_N01
SAGSNR.: 2136	SIGN.: FDG	DATO: 19.12.2022
EMNE: Bygn. C Stueplan	GODK.: MN	REV.: 05.07.2023

<ul style="list-style-type: none"> □ WSP Danmark □ LYTT Architecture ■ Holscher Nordberg 	<ul style="list-style-type: none"> Linnés Allé 21 Carl Jacobsens Vej 16 Vermundsgade 40A, 3. 	<ul style="list-style-type: none"> 2630 Taastrup 2500 København 2100 København Ø 	<ul style="list-style-type: none"> Tel 44 85 96 87 Tel 33 12 37 38 Tel 39 20 00 33
---	---	---	---

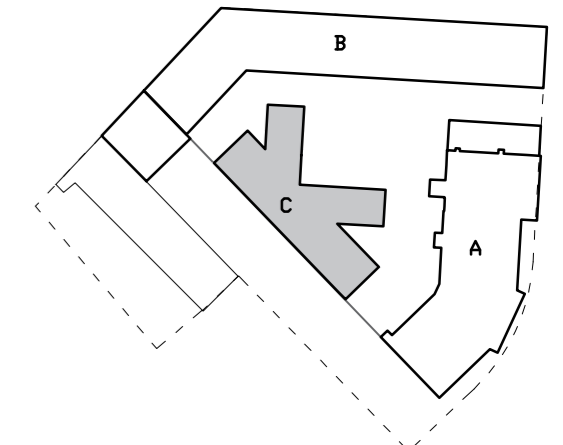

Hemse+ ovenlys skal justeres

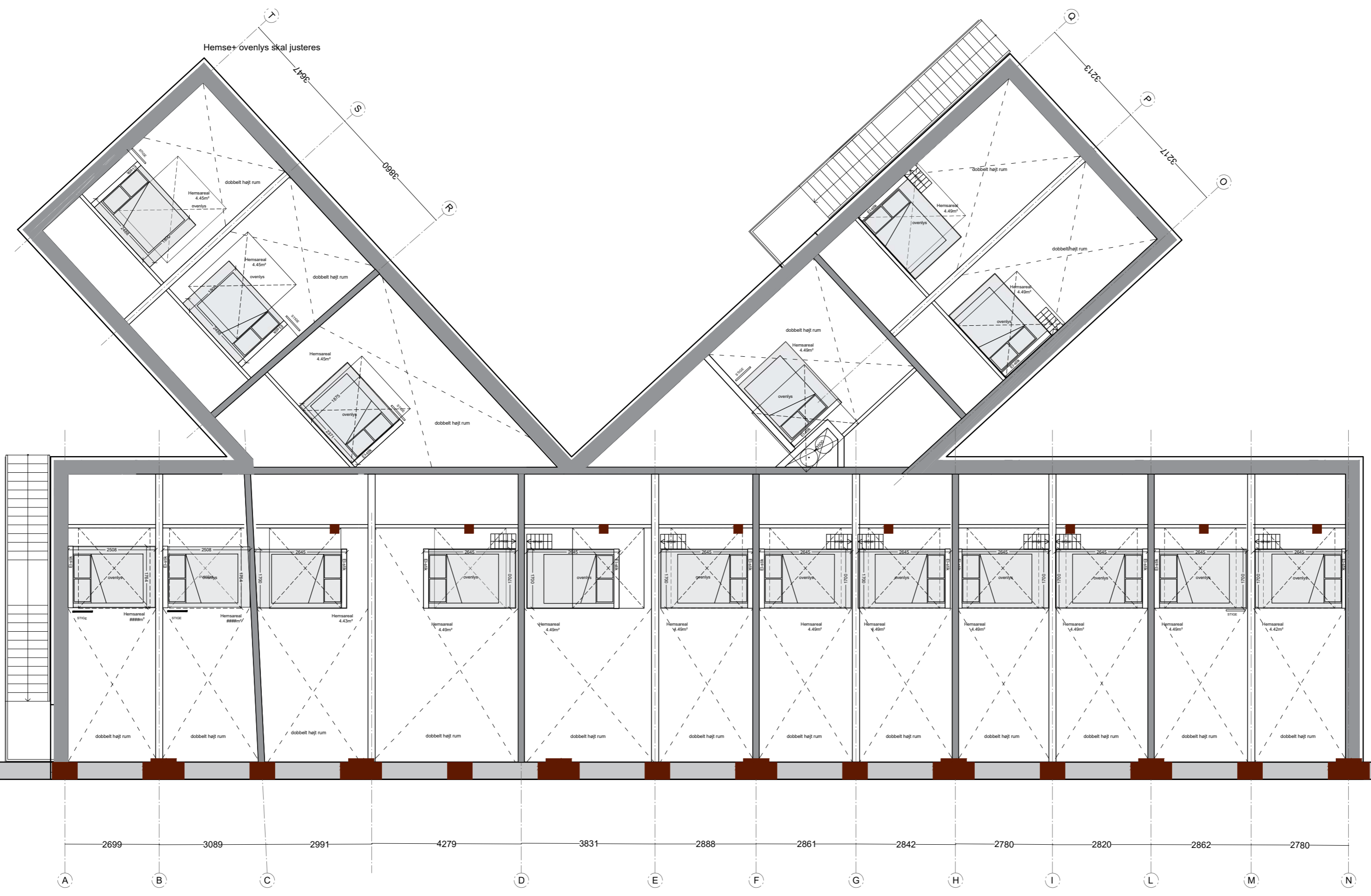

BYGNING B

BYGNING A

Rådmandsgade 55

REVIDERET MYNDIGHEDSPROJEKT

Matr.nr.: 4821, Udenbys Klædebo Kvarter, København

SAG: Rådmandsgade 55	MÅL: 1:100	TEGN.NR.: RAAD_K01_LC_H1_ET0_S1_N02
SAGSNR.: 2136	SIGN.: FDG	DATO: 19.12.2022
EMNE: Bygn. C Hemseplan	GODK.: MN	REV.: -

- | | | | |
|---|-----------------------|------------------|-----------------|
| <input type="checkbox"/> WSP Danmark | Linnés Allé 21 | 2630 Taastrup | Tel 44 85 96 87 |
| <input type="checkbox"/> LYTT Architecture | Carl Jacobsens Vej 16 | 2500 København | Tel 33 12 37 38 |
| <input checked="" type="checkbox"/> Holscher Nordberg | Vermundsgade 40A, 3. | 2100 København Ø | Tel 39 20 00 33 |

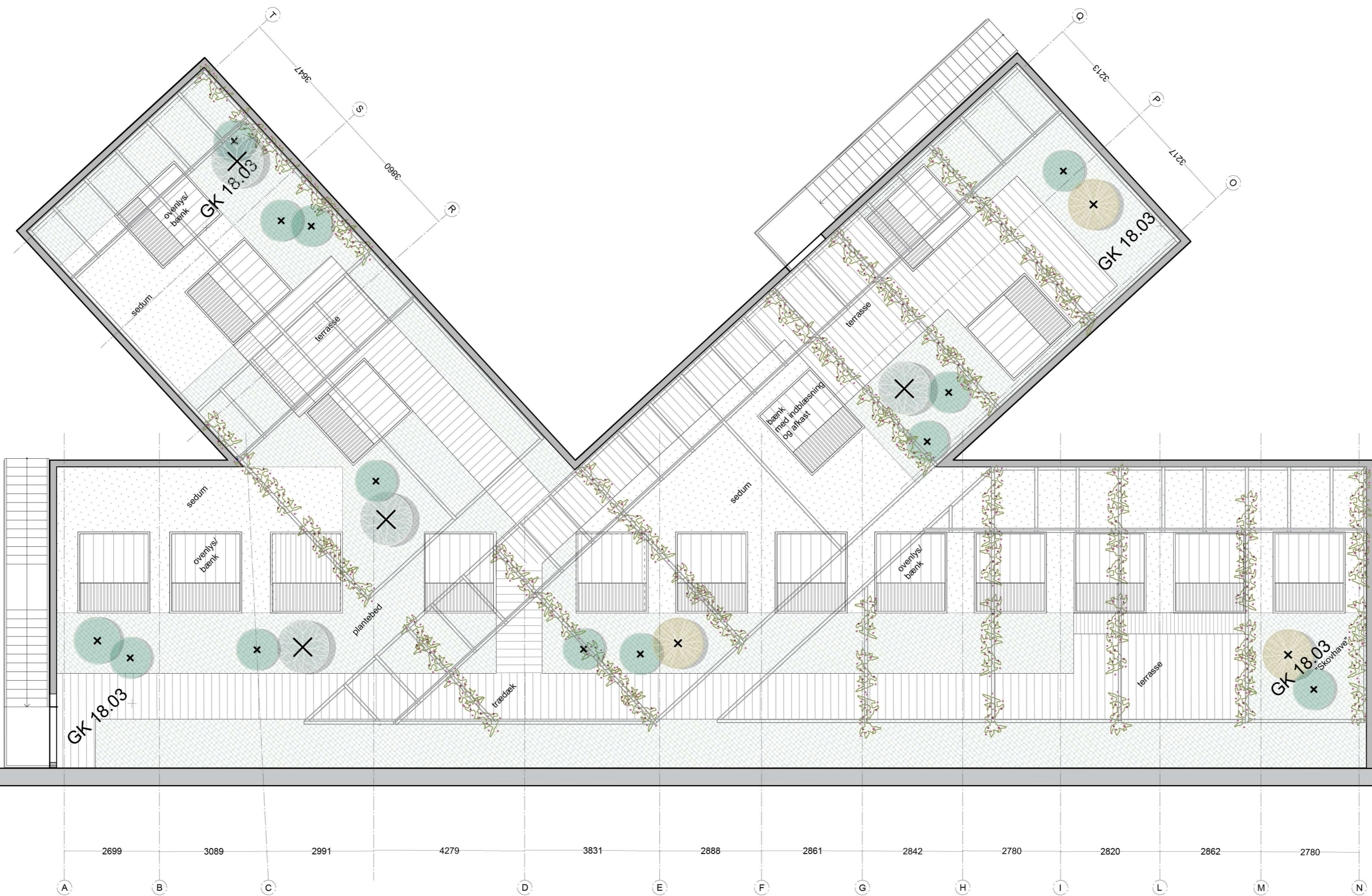
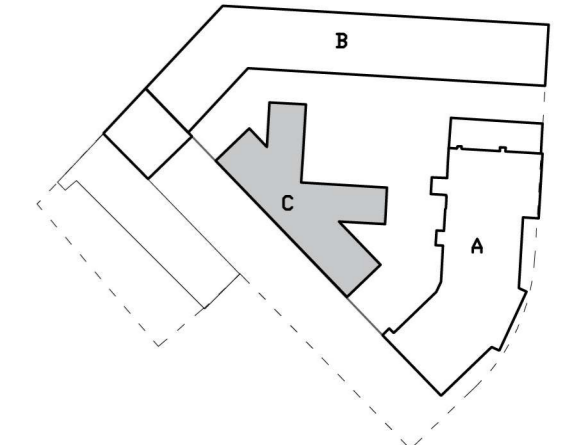

BYGNING B

BYGNING A

Rådmandsgade 55
 REVIDERET MYNDIGHEDSPROJEKT

Matr.nr.: 4821, Udenbys Klædebo Kvarter, København

SAG: Rådmandsgade 55	MÅL: 1:100	TEGN.NR.: RAAD_K01_LC_H1_ETT_S1_N01
SAGSNR.: 2136	SIGN.: FDG	DATO: 19.12.2022
EMNE: Bygn. C Tagplan	GODK.: MN	REV.: -

- | | | | |
|---|---|---|---|
| <ul style="list-style-type: none"> □ WSP Danmark □ LYTT Architecture ■ Holscher Nordberg | <ul style="list-style-type: none"> Linnés Allé 21 Carl Jacobsens Vej 16 Vermundsgade 40A, 3. | <ul style="list-style-type: none"> 2630 Taastrup 2500 København 2100 København Ø | <ul style="list-style-type: none"> Tel 44 85 86 87 Tel 33 12 37 38 Tel 39 20 00 33 |
|---|---|---|---|

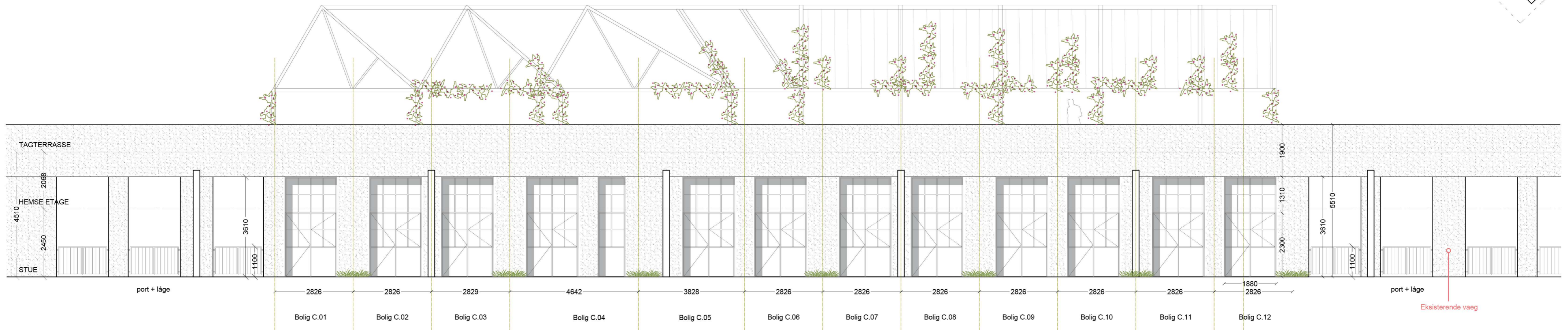
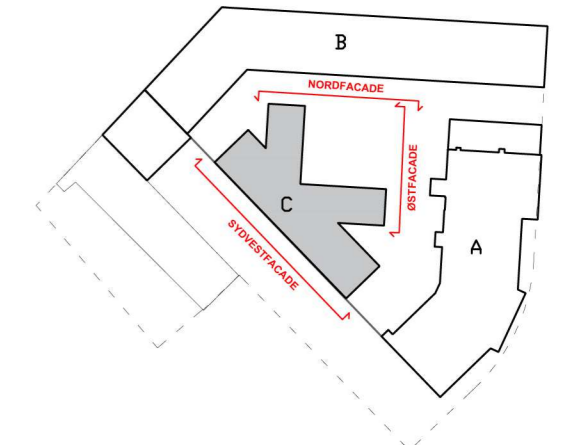

SYDVESTFACADE

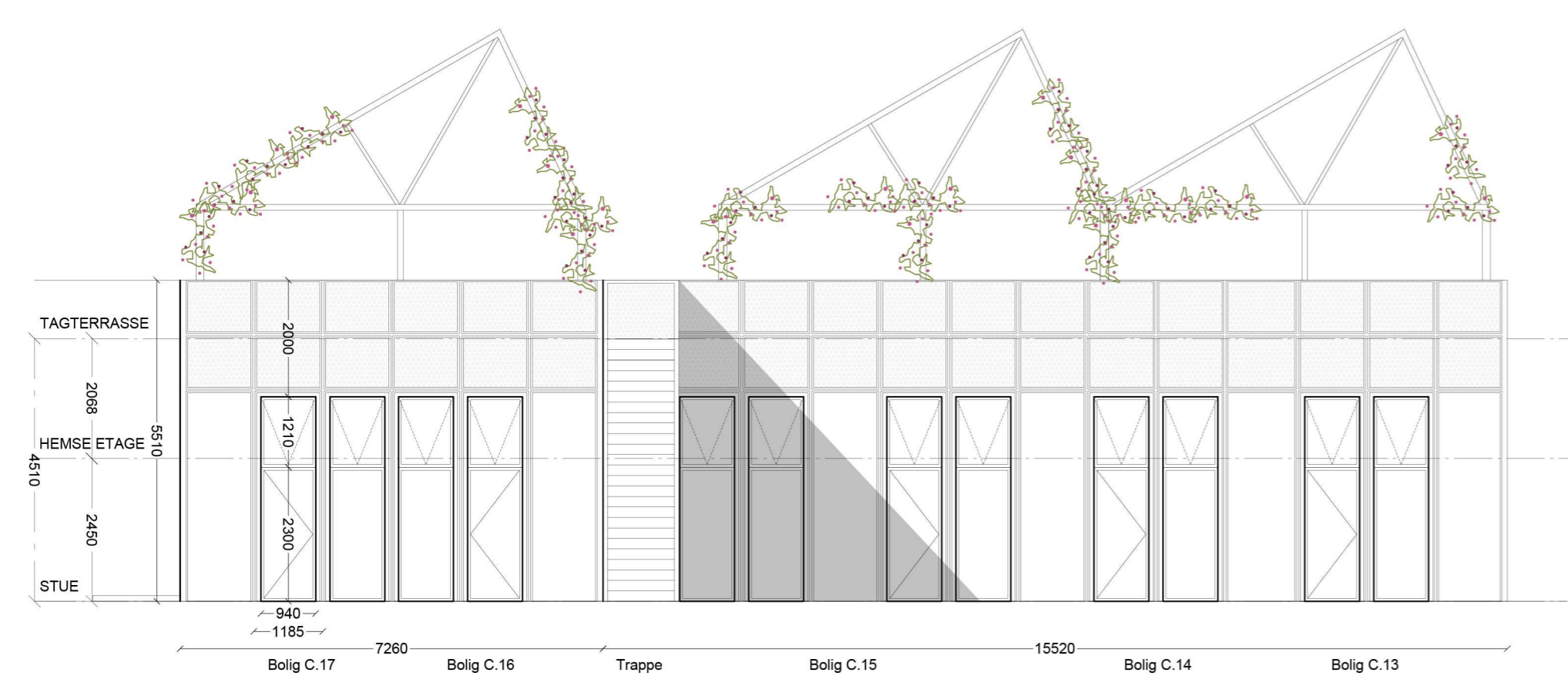

ØSTFACADE



NORDFACADE

Rådmandsgade 55

REVIDERET MYNDIGHEDSPROJEKT

Matr.nr.: 4821, Udenbys Klædebo Kvarter, København

SAG: Rådmandsgade 55	MÅL: 1:100	TEGN.NR.: RAAD_K01_LC_H2_EX_S1_N01
SAGSNR.: 2136	SIGN.: FDG	DATO: 05.07.2023
EMNE: Bygn. C Facader	GODK.: MN	REV.: -

- | | | | |
|---|-----------------------|------------------|-----------------|
| <input type="checkbox"/> WSP Danmark | Linnés Allé 21 | 2630 Taastrup | Tel 44 85 86 87 |
| <input type="checkbox"/> LYTT Architecture | Carl Jacobsens Vej 16 | 2500 København | Tel 33 12 37 38 |
| <input checked="" type="checkbox"/> Holscher Nordberg | Vermundsgade 40A, 3. | 2100 København Ø | Tel 39 20 00 33 |