

Biler - Bilag 3

KTK-biler

MÆRKE	MODEL	STEL NR	ANSK.PRIS
WULFF REDSKABSBERER	2000	2000-00-0005	kr 170.000,00
JOHN DEERE TRAKTOR	4400 HST	LV4400E249271	kr 196.000,00
JOHN DEERE TRAKTOR	5300N	AT5300J003847	kr 269.147,00
HOLDER REDSKABSBERER	MULTIPARK C 240	202001242	kr 402.300,00
HTF REDSKABSBERER	BOXER 827-300	8250502003	kr 189.510,00
HOLDER TRAKTOR	P 70	46051373	kr 190.000,00
HOLDER REDSKABSBERER	MULTIPARK C 240	202001507	kr 300.000,00
LMTRAC REDSKABSBERER	TYPE 385 M/BEMAB GETINGE I	293010	kr 426.000,00
MASSEY-FERGUSON	4325 & 5/7 MK4 MED RANSOMES	M08657	kr 310.980,00
MASSEY-FERGUSON	342	9203E8325	kr 84.100,00
LMTRAC REDSKABSBERER	TYPE 385 M/BEMAB GETINGE I		kr 450.000,00
LMTRAC REDSKABSBERER	TYPE 385	384002	kr 326.200,00
LMTRAC REDSKABSBERER	TYPE 385	384005	kr 326.000,00
MASSEY-FERGUSON	362 2 WD	5726C08357	kr 172.000,00
LMTRAC REDSKABSBERER	TYPE 385	384006	kr 342.000,00
MASSEY-FERGUSON	390T	5723 C45214	kr 209.000,00
MASSEY-FERGUSON	4345-2 WD STANDARD	SM0000010054	kr 394.000,00
MASSEY-FERGUSON	2430 ST-4WD	DLAMY 19590	kr 212.000,00
WULFF REDSKABSBERER	TRAC 400	400090097	kr 116.300,00
WULFF REDSKABSBERER	2000	2000-03-0035	kr 136.000,00
WULFF REDSKABSBERER	2000	2000-00-0004	kr 140.000,00
WULFF REDSKABSBERER	2000	286018	kr 280.300,00
WULFF REDSKABSBERER	2000	286017	kr 263.125,00
WULFF REDSKABSBERER	2000	286025	kr 285.000,00
HOLDER REDSKABSBERER	MULTIPARK C 240	202001285	kr 373.266,00
HOLDER REDSKABSBERER	MULTIPARK C 240 M/KOST	202001295	kr 286.000,00
HOLDER REDSKABSBERER	MULTIPARK C 240 M/KOST	202001370	kr 254.408,00
HOLDER REDSKABSBERER	MULTIPARK C 240 M/KOST	202001437	kr 254.408,00
HOLDER REDSKABSBERER	MULTIPARK C 240 M/KOST	202001434	kr 254.408,00
HOLDER REDSKABSBERER	MULTIPARK C 240 M/KOST	202001408	kr 254.408,00
HOLDER REDSKABSBERER	MULTIPARK C 240 M/KOST	202001435	kr 254.408,00
HOLDER REDSKABSBERER	C300 4X4	203000238	kr 158.000,00
FERRARI	MINITRAKTOR	299141	kr 89.100,00
LMTRAC REDSKABSBERER	TYPE 385	384615	kr 330.000,00
LMTRAC REDSKABSBERER	TYPE 385	384023	kr 370.000,00
LMTRAC REDSKABSBERER	TYPE 385	384026	kr 400.000,00
VOLVO	FL 618	YB1E5A2A7NB490534	kr 653.000,00
VOLVO	FL10-62R	YV2F4B9C2VA262228	kr 940.000,00
VOLVO	FL 614-34	YB1E4C3A3VB168843	kr 624.000,00
VOLVO	FL 614-34 MED GRAB	YB1E4C3AXVB168838	kr 620.000,00
VOLVO	FL 614-34 MED GRAB	YV2E4C3AXWB200838	kr 625.000,00
VOLVO	FL 615-40 MED GRAB	YV2E4CC4A4XB228926	kr 842.000,00
MERCEDES BENZ	VARIO 812D BAUMUSTER	WDB6703221NO88891	kr 431.661,00
SCANIA	P93 2-AKSLET LASTBIL	YS2PM4X2Z1141919	kr 64.000,00
MAN	14.225 MLLC KASSE OG LIFT	WMAM33ZZZ2Y089762	kr 649.500,00
MAN	10.145LLC/K APOTEKERBIL	WMAL35ZZZ2Y094964	kr 529.042,00
MAN	18.285LLC/K M/LIFTDUMPER	WMAL88ZZZ2Y089268	kr 855.500,00
IVECO	65C15 6,5T MED GRAB	ZCFC65A0005393422	kr 471.328,00
IVECO	65C15 6,5T M/KRAN OG GRAB	ZCFC65A0005393377	kr 471.328,00
SCANIA	P94 GB 4X2NA 230HK	YS2P4X20001282995	kr 1.169.400,00
SCANIA	P94 GB 6X2NA	YS2P6X20001283035	kr 1.300.800,00
SCANIA	P94 GB 6X2 NA 300HK 3-VEJSTIP	YS2P6X20001283044	kr 1.300.800,00
SCANIA	P94 GB 6X2 NA 300HK 3-VEJSTIP	YS2P6X20001283045	kr 1.300.800,00
SCANIA	P94 GB 6X2 NA 300HK 3-VEJSTIP	YS2PGX20001283048	kr 1.300.800,00

MÆRKE	MODEL	STEL NR	ANSK.PRIS
IVECO	DAILY 50C13, 5,2 TONS	ZCFC5090005398256	kr 325.441,00
IVECO	DAILY 50C13 M/KRAN HIAB 022	ZCFC5090005398254	kr 396.082,00
IVECO	DAILY 50C13	ZCFC50900053960700	kr 348.012,00
IVECO	65C15 6,5T M/KRAN OG BAGTIP	ZCFC65A0005395832	kr 484.349,00
IVECO	65C15 6,5T M/KRAN OG BAGTIP	ZCFC65A0005395608	kr 471.328,00
IVECO	65C15 6,5T M/KRAN OG BAGTIP	ZCFC65A0005495607	kr 471.328,00
IVECO	65C15 6,5T M/KRAN OG 3-VEJSTIP	ZCFC65A0005409782	kr 422.905,00
MAN	18.225 LLC M/KRAN OG 3-VEJSTIP	WMAL88ZZ644129151	kr 799.000,00
SCANIA	P230 DB4X2	YS2P4X20002012246	kr 573.700,00
SCANIA	P230 DB4X2 LASTBIL	YS2P4X20002012215	kr 573.700,00
SCANIA	R420 LB8x2*6HNB	XLERBX20005125666	kr 1.601.477,00
MAN	18.280	WMAL88ZZ06Y154324	kr 856.619,68
VOLVO	FM440 8x2/6 LASTBIL - KRAN / HEJS	YV2J502F46A626370	kr 1.619.525,00
VOLVO	FM440 8x2/6 LASTBIL - HEJS	YV2J502FX6A626356	kr 1.152.285,00
VOLVO	FM300 6x2 LASTBIL - KRAN/HEJS	YV2JL40C76A628109	kr 1.395.813,00
SCANIA	P230 4X2 MNB LASTBIL	YS2P4X20002018495	kr 625.000,00
MAN	12.210 4X2BL M/KRAN OG TIPLAD	WMANI5ZZ47Y175092	kr 802.476,00
MAN	12.210 4X2BL M/KRAN OG TIPLAD	WMANI5ZZ57Y175067	kr 815.976,00
MAN	12.210 4X2BL M/KRAN OG KROGHEJS	WMANI5ZZ87Y175046	kr 860.721,00
MAN	12.210 4X2BL M/KRAN OG TIPLAD	WMANI5ZZX7Y175100	kr 808.476,00
MERCEDES-BENZ	412D SPRINTER KASSEVOGN M/LIFT	WDB9044131P968960	kr 523.326,00
IVECO	65C18 6,5T M/KRAN OG TIPLAD		kr 419.194,00
MAN LASTBIL	Bestilt	WMANI5ZZ98Y197669	kr -
VW TRANSPORTER	7DL-1P3 M/KOMPRIMATOR	WV3ZZZ70ZYH131104	kr 312.803,11
VW TRANSPORTER	7DL-1P3 M/KOMPRIMATOR	WV3ZZZ70ZYH133118	kr 314.598,70
VW TRANSPORTER	7DL-1P3 M/KOMPRIMATOR	WV3ZZZ70ZYH133560	kr 315.511,59
VW TRANSPORTER	7DM-1R2 DOBB.KABINE /STIGERIG	WV3ZZZ70ZYH151250	kr 178.000,00
VW TRANSPORTER	7DM-1R2 DOBB.KABINE /STIGERIG	WV3ZZZ70ZYH150342	kr 178.000,00
MERCEDES BENZ	VITO 110 CDI	VSA63809413304414	kr 287.000,00
VW TRANSPORTER	7DM-1Z2 DOBB.KABINE /STIGERIG	WV3ZZZ70Z2HO37869	kr 163.490,00
VW TRANSPORTER	7DE-1U2 TRÆLAD/BAGTIP/STIGERIG	WV3ZZZ70Z2H097842	kr 238.392,00
TOYOTA	HI-LUX 4WD 4X4 M/KOST	JTFKS626100002516	kr 272.316,00
VW LT 31	KASSEVOGN TDI	WV1ZZZ2DZXH030790	kr 210.000,00
VW TRANSPORTER	DOBBELT KABINE	WV3ZZZ70ZWH072924	kr 78.000,00
TOYOTA	HI-LUX 4X2 SINGLE KABINE	JTFAS426400004132	kr 152.535,00
VW TRANSPORTER	7DL-1U2 TRÆLAD/BAGTIP/STIGERIG	WV3ZZZ70Z3H011223	kr 241.763,00
VW TRANSPORTER	7DL-1U2 TRÆLAD/BAGTIP/STIGERIG	WV3ZZZ70Z3H013483	kr 241.763,00
VW TRANSPORTER	7DL-1Y2 M/KOMPRIMATOR	WV3ZZZ70Z3H025113	kr 387.240,00
VW TRANSPORTER	7DL-1Y2 M/KOMPRIMATOR	WV3ZZZ70Z3H023219	kr 387.240,00
TOYOTA	HI-LUX CAB 4X2	JT132LN9009004110	kr 51.000,00
IVECO	DAILY 35C12P M/SKRALDAGGREGAT	ZCFC3582005405200	kr 483.370,00
VW TRANSPORTER	7DM-1Z2 DOBB.KABINE /TRÆLAD	WV3ZZZ70Z1H088233	kr 172.000,00
VW LT 32	2DF-1B2 TRÆLAD	WV1ZZZ2DZX3H018261	kr 224.528,00
FIAT	SCUDO VAN 2,0 BENZIN AUT.	ZFA22000012999960	kr 170.972,00



MÆRKE	MODEL	STEL NR	ANSK.PRIS
VW TRANSPORTER	7DM-1U2 DOBB.KABINE /TRÆLAD	WV3ZZZ70Z3H043555	kr 175.100,00
VW TRANSPORTER	7DM-1U2 DOBB.KABINE /TRÆLAD	WV3ZZZ70X3H042323	kr 175.100,00
MERCEDES BENZ	ATEGO 815 - "BRØNDBIL"	WDB9700221K810718	kr 459.000,00
MERCEDES BENZ	ATEGO 815 - "LAPPEBIL"	WDB9700221K811302	kr 509.000,00
MERCEDES BENZ	ATEGO 815 - "STRIBEBIL"	WDB9700231K811264	kr 562.000,00
VW TRANSPORTER	7DE-1U2 DOBB.KABINE /BAGTIP	WV3ZZZ70Z3H070107	kr 197.000,00
VW TRANSPORTER	7DL-1Y2 M/KOMPRIMATOR	WV3ZZZ70Z3H138053	kr 395.000,00
VW TRANSPORTER	7DM-1Z2 DOBB.KABINE	WV3ZZZ70ZXH124680	kr 84.000,00
TOYOTA	HI-LUX 4x2 SINGLE CAB	JTFAS426600010465	kr 133.412,40
TOYOTA	DYNA 100	JT1POLH80-09108753	kr 132.000,00
VW TRANSPORTER	70B-1C2 ALL-ROUNDER	WV2ZZZ70ZMH017249	kr 130.000,00
VW TRANSPORTER	70M-1D2 2,5 DOBB.KABINE	WV2ZZZ70ZMH077423	kr 131.000,00
VW TRANSPORTER	70L-1C2 PICK-UP	WV2ZZZ70ZNH035426	kr 156.500,00
VW TRANSPORTER	70E-1C2 2,0 PICK-UP	WV2ZZZ70ZNH076726	kr 158.000,00
VW TRANSPORTER	70L1D2 2,5 PICK-UP	WV2ZZZ70ZPH060924	kr 130.000,00
VW TARO	PICK-UP	WV2ZZZ7AZM9502863	kr 122.000,00
VW TRANSPORTER	70M-1D2 DOBB.KABINE	WV2ZZZ70ZRH003486	kr 162.200,00
VW TRANSPORTER	70L-1F2 PICK-UP	WV2ZZZ70ZNH145991	kr 126.000,00
VW TRANSPORTER	70L-1D2 PICK-UP	WV2ZZZ70ZRH026732	kr 162.300,00
MERCEDES BENZ	310D	WDB6024181P319093	kr 298.200,00
VW TRANSPORTER	70M-1D2 DOBB.KABINE	WV2ZZZ70ZRH052830	kr 134.000,00
MERCEDES BENZ	310D LADVOGN	WDB6024181P333765	kr 265.000,00
NISSAN	D22 PICK_UP M/KOMPRIMATOR	JN1APGD22U0071499	kr 174.520,00
NISSAN	D22 PICK_UP M/KOMPRIMATOR	JN1APGD22U0071503	kr 174.520,00
VW TRANSPORTER	70E-1C2 PICK-UP	WV2ZZZ70ZSH067566	kr 135.000,00
VW TRANSPORTER	70E-1C2 PICK-UP	WV2ZZZ70ZSH070989	kr 135.000,00
VW TRANSPORTER	70E-1C2 PICK-UP	WV2ZZZ70ZSH071904	kr 135.000,00
VOLVO	FL 608-37	YB1E5A112SB131590	kr 494.960,00
VW TRANSPORTER	70A-1C2 KASSEVOGN	WV3ZZZ70ZTH009735	kr 126.000,00
MERCEDES BENZ	312D SPRINTER LADVOGN	WDB9034121P507677	kr 284.000,00
VW TRANSPORTER	70M-1D2 DOBB.KABINE	WV3ZZZ70ZTH009212	kr 140.000,00
VW TRANSPORTER	70M-1D2 DOBB.KABINE	WV3ZZZ70ZTH009735	kr 140.000,00
VW TRANSPORTER	70M-1D2 DOBB.KABINE	WV2ZZZ70ZSH108350	kr 138.500,00
VW TRANSPORTER	70E-1C2 PICK-UP	WV3ZZZ70ZTH057699	kr 144.556,00
VW TRANSPORTER	70E-1C2 PICK-UP	WV3ZZZ70ZTH059471	kr 137.000,00
MERCEDES BENZ	412D	WDB9044121P558197	kr 266.000,00
TOYOTA	HI-ACE PICK UP	JT131LY542501M1095	kr 154.000,00
VOLVO	FL 615	YB1E5A1AXSB131630	kr 665.000,00
VOLVO	FL 611-34	YB1E44C3111B151469	kr 604.000,00
VW TRANSPORTER	70E-1C2 PICK-UP	WV3ZZZ70ZTH220280	kr 137.000,00
MERCEDES BENZ	312D SPRINTER	WDB9034131P610014	kr 291.305,00
MERCEDES BENZ	312D SPRINTER LADVOGN	WDB9034131P610017	kr 291.305,00
VW TARO	DOBB.KABINE	WV2ZZZ7AZT9501483	kr 94.600,00
VW TRANSPORTER	7DM-1C2 DOBB.KABINE	WV3ZZZ70ZVH052570	kr 160.816,00
VW TRANSPORTER	7DM-1C2 DOBB.KABINE	WV3ZZZ70ZVH052088	kr 175.096,00
MERCEDES BENZ	312D SPRINTER LADVOGN	WDB9034131P651068	kr 293.621,00
VW TRANSPORTER	7DM-1C2 DOBB.KABINE	WV3ZZZ70ZVH109578	kr 162.814,00
VW TRANSPORTER	7DM-1C2 DOBB.KABINE	WV3ZZZ70ZVH113739	kr 129.707,00
VW TRANSPORTER	7DM-1C2 DOBB.KABINE	WV3ZZZ70ZVH109066	kr 133.707,00
VW TRANSPORTER	7DL-1C2 PICK-UP	WV3ZZZ70ZVH111925	kr 196.819,00
VW TRANSPORTER	7DE-1C2 PICK-UP	WV3ZZZ70ZVH100104	kr 140.148,00
VW GOLF	VARIANT VAN 1.4 JOKER		kr 139.000,00
VW TRANSPORTER	7DM-1Z2 DOBB.KABINE /TRÆLAD	WV3ZZZ70ZWH087678	kr 146.953,00
VW TRANSPORTER	7DM-1Z2 DOBB.KABINE /TRÆLAD	WV3ZZZ70ZH086602	kr 126.700,00

MÆRKE	MODEL	STEL NR	ANSK.PRIS
VW TRANSPORTER	7DL-1Z2 2,4D PICK-UP	WV3ZZZ70ZWH083510	kr 180.000,00
MERCEDES BENZ	VARIO 812D	WDB6703231N073953	kr 399.996,00
MERCEDES BENZ	VARIO 812D	WDB6703231N074158	kr 399.996,00
MERCEDES BENZ	312D LADVOGN	W9034131P783309	kr 315.822,00
MERCEDES BENZ	312D LADVOGN	WDB9034131P787035	kr 315.822,00
VW TRANSPORTER	7DL-1C2 PICK-UP	WV3ZZZ70ZWH131112	kr 195.000,00
VW TRANSPORTER	7DE-1C2 PICK-UP	WV3ZZZ70ZWH131944	kr 195.000,00
VW TRANSPORTER	7DE-1C2 TÆLAD/BAGTIP	WV3ZZZ70ZWH132670	kr 212.902,00
VW TRANSPORTER	7DL-1C2 TRÆLAD/BAGTIP	WV3ZZZ70ZWH130396	kr 195.000,00
VW TRANSPORTER	7DL-1C2 TRÆLAD/BAGTIP	WV3ZZZ70ZXH016190	kr 186.000,00
VW TRANSPORTER	7DL-1Z2 PICK-UP	WV3ZZZ70ZXH081213	kr 184.000,00
VW TRANSPORTER	7DL-1Z2 DOBB.KABINE /TRÆLAD	WV3ZZZ70ZXH084236	kr 149.000,00
VW TRANSPORTER	7DL-1P3 M/KOMPRIMATOR	WV3ZZZ70ZYH017029	kr 333.000,00
VW TRANSPORTER	7DM-1R2 DOBB.KABINE	WV3ZZZ7OZYH081417	kr 140.000,00
VW TRANSPORTER	7DM-1R2 DOBB.KABINE	WV3ZZZ7OZYH082567	kr 176.000,00
VW TRANSPORTER	7DB-1K3 ALL-ROUNDER	WV2ZZZ7OZYH018927	kr 90.000,00
VW TRANSPORTER	7DB-1K3 ALL-ROUNDER	WV2ZZZ70ZYH030729	kr 85.000,00
TOYOTA	AVENSIS 1,8 STW TERRA	SB172ABN10E076592	kr 202.000,00
TOYOTA	PICNIC 2,0 VAN	JT172SM1007123179	kr 53.000,00
VW TRANSPORTER	7DL-1R2 PICK-UP	WV3ZZZ70Z1H087892	kr 213.637,00
VW TRANSPORTER	7DL-1R2 PICK-UP	WV3ZZZ70Z1H087909	kr 220.000,00
VW TRANSPORTER	7DB-1R2 ALL-ROUNDER	WV2ZZZ7OZ1H115377	kr 160.000,00
CITROEN	BERLINGO 1,4i CITYVAN	VF7MCKFWB65626059	kr 132.000,00
VW TRANSPORTER	7D1-1R3 M/KOMPRIMATOR	WV3ZZZ70Z2H021481	kr 323.749,00
MERCEDES BENZ	311 CDI-35 SPRINTER	WDB9036121R310164	kr 307.823,00
SEAT CORDOBA VARIO	1,9 SDI	VSSZZZ6KZ2R162949	kr 142.251,00
SEAT CORDOBA VARIO	1,9 SDI	VSSZZZ6KZ2R164137	kr 142.251,00
SEAT CORDOBA VARIO	1,9 SDI	VSSZZZ6KZ2R164437	kr 142.251,00
SEAT CORDOBA VARIO	1,9 SDI	VSSZZZ6KZ2R165567	kr 142.251,00
SEAT CORDOBA VARIO	1,9 SDI	VSSZZZ6KZ2R165679	kr 142.251,00
CITROEN	JUMPY 2,0 HDI KASSEVOGN	VF7BYRHXB12904917	kr 132.941,00
CITROEN	JUMPY 2,0 HDI KASSEVOGN	VF7BYRHXB12904918	kr 132.941,00
CITROEN	JUMPY 2,0 HDI KASSEVOGN	VF7BYRHXB12904919	kr 132.941,00
CITROEN	XSARA PICASSO VAN 1,6i	VF7CHNFVB39194736	kr 97.023,00
CITROEN	XSARA PICASSO VAN 1,6i	VF7CHNFVB39183074	kr 97.023,00
VW TRANSPORTER	7DB-1R2 ALL-ROUNDER	WV2ZZZ7OZ2H118951	kr 162.719,00
SEAT CORDOBA VARIO	1,9 SDI HVIDE PLADER	VSSZZZ6KZ2R182611	kr 170.381,00
SEAT CORDOBA VARIO	1,9 SDI GULE PLADER	VSSZZZ6KZ2R183493	kr 142.251,00
VW LT 35	2DD-1B2 KASSEVOGN	WV1ZZZ2DZ3H002233	kr 250.951,00
CITROEN	JUMPY 2,0 HDI KASSEVOGN	VF7BYRHXB12972719	kr 140.533,00
CITROEN	JUMPY 2,0 HDI KASSEVOGN	VF7BYRHXB12972718	kr 140.533,00
CITROEN	BERLINGO FAMILY 1,4	VF7MFKFWB65771540	kr 149.973,00
CITROEN	BERLINGO FAMILY 1,4	VF7MFKFWB65771541	kr 149.973,00
CITROEN	BERLINGO FAMILY 1,4	VF7MFKFWB65771542	kr 149.973,00



MÆRKE	MODEL	STEL NR	ANSK.PRIS
CITROEN	BERLINGO FAMILY 1,4	VF7MFKFWB65771543	kr 149.973,00
CITROEN	BERLINGO FAMILY 1,4	VF7MFKFWB65771544	kr 149.973,00
CITROEN	JUMPY 2,0 HDI KASSEVOGN	VF7BYRHXB86016660	kr 136.986,00
TOYOTA	COROLLA 1,8 COMBI	JDTER28E903092330	kr 116.442,00
TOYOTA	COROLLA 1,8 COMBI	JDTER28E903092070	kr 116.442,00
TOYOTA	COROLLA 1,8 COMBI	JDTER28E003092619	kr 116.442,00
OPEL	VIVARO 2,0	WOLF7BAA64V624473	kr 145.603,00
OPEL	VIVARO 2,0	WOLF7BAA64V626117	kr 145.603,00
CITROEN	BERLINGO 1,4 CITYVAN	VF7GCKFWB94076976	kr 88.491,00
CITROEN	BERLINGO 1,4 CITYVAN	VF7GCKFWB94095120	kr 86.004,00
FIAT	SCUDO VAN	ZFE220000086108948	kr 126.601,00
TOYOTA	COROLLA 1,6 SPORTSVAN	NMTEZ15R80R001742	kr 131.649,00
FIAT	SCUDO VAN	ZFA22000086129973	kr 130.643,77
OPEL	VIVARO 2,0	WOLF7BAD65Y705495	kr 147.112,00
CITROEN	BERLINGO 2,0 HDIVAN	VF7GCRHYB94134673	kr 98.998,00
OPEL	MERIVA ACTIVAN 1,7 DTH	WOLOXCE7554089871	kr 118.928,00
OPEL	MERIVA ACTIVAN 1,7 DTH	WOLOXCE7554056796	kr 119.484,00
OPEL	MERIVA ACTIVAN 1,7 DTH	WOLOXCE7554090020	kr 118.928,00
OPEL	MERIVA ACTIVAN 1,7 DTH	WOLOXCE7554078049	kr 118.928,00
OPEL	MERIVA ACTIVAN 1,7 DTH	WOLOXCE7554055529	kr 119.484,00
OPEL	MERIVA ACTIVAN 1,7 DTH	WOLOXCE7554058449	kr 119.484,00
OPEL	MERIVA ACTIVAN 1,7 DTH	WOLOXCE7554070028	kr 119.484,00
OPEL	MERIVA ACTIVAN 1,7 DTH	WOLOXCE75554056903	kr 119.484,00
OPEL	VIVARO 2,0 KASSEVOGN	WOLF7BAA65V621115	kr 142.665,00
TOYOTA	COROLLA 1,6 SPORTSVAN	NMTEZ15R50R009832	kr 130.355,00
OPEL	MERIVA ACTIVAN 1,7 DTH	WOLOXCE7554066812	kr 119.564,00
TOYOTA	COROLLA 1,6 SPORTSVAN	NMTEZ15R90R10739	kr 135.814,00
OPEL	VIVARO 1,9 DTI KASSEVOGN	WOLF7BCA65V614262	kr 145.084,00
OPEL	MERIVA ACTIVAN 1,7 CDTi	WOLOXCE7554383660	kr 123.530,77
OPEL	MERIVA ACTIVAN 1,7 CDTi	WOLOXCE7554338603	kr 123.530,77
NISSAN	KING CAB 2,5D 4x2	JN1BGGD22U0010697	kr 49.180,00
TOYOTA	COROLLA 1,8 SPORTSVAN	NNTER15R70R044064	kr 141.063,00
TOYOTA	HI-LUX 4X4D EXTRACAB 2D	MROHR226801504015	kr 183.445,40
CITROEN	C3 PRESTIGE 1,4 ESP	VF7FCKFVB26935479	kr 141.913,00
CITROEN	C3 PRESTIGE 1,4 ESP	VF7FCKFVB26878953	kr 141.913,00
OPEL	ASTRA 1,6 WAGON BUSINESS	WOLOTGF3542116561	kr 182.990,00
CITROEN	C3 PRESTIGE 1,6i	VF7FCNFUC27084735	kr 173.210,20
OPEL	MERIVA ESSENTIA 1,4	WOLOXCE7554169618	kr 162.562,00
OPEL	ASTRA 1,6 WAGON	WOLOAHL3565035735	kr 220.940,00
OPEL	ZAFIRA 1,6 ENJOY	WOLOAIM756G046379	kr 263.273,00
TOYOTA	YARIS 1,0 SOUL	VNKKL183XQA459441	kr 145.473,00
TOYOTA	YARIS 1,3 SOUL	VNKKL18310A225341	kr 154.392,00
SAAB	9-3 2,0 5D	YS3DD55C922022908	kr 211.000,00
TOYOTA	YARIS 1,0 TERRA	VNKKG96350A007389	kr 154.152,00
TOYOTA	YARIS 1,0 TERRA	VNKKG96350A007398	kr 154.152,00
SCHMIDT FEJEMASKINE	SWINGO 240	1700509	kr 817.900,00
SCHMIDT FEJEMASKINE	SWINGO 240	1700510	kr 817.900,00
SCHMIDT FEJEMASKINE	SWINGO 240	1700741	kr 842.600,00
BEAM/VOLVO FEJEMASKINE	BEAM S 7000/VOLVO FL18E	YV2E4CBA13B325417	kr 1.320.312,00
BEAM/VOLVO FEJEMASKINE	BEAM S 7000/VOLVO FL18E	YV2E4CBA13B325434	kr 1.320.312,00
BOSCHUNG FEJEMASKINE	S3	TBS50NH4453127525	kr 637.512,00
RAVO FEJEMASKINE	RAVO 530 CD	XL95F3H4C40020017	kr 969.545,00
APPLIED SWEEPERS FEJEMASKINE	525 HI_SPEED KOMPAKT	0507292	kr 430.250,00
APPLIED SWEEPERS FEJEMASKINE	525 HI_SPEED KOMPAKT	0608310	kr 429.000,00

MÆRKE	MODEL	STEL NR	ANSK.PRIS
BOSCHUNG FEJEMASKINE	S3		kr 815.000,00
BOSCHUNG FEJEMASKINE	S3		kr 815.000,00
BOSCHUNG FEJEMASKINE	S3		kr 815.000,00
APPLIED SWEEPERS	525HS FEJEMASKINE	0610420	kr 425.000,00
APPLIED SWEEPERS	414RS FEJEMASKINE	0706242	kr 160.000,00
APPLIED SWEEPERS	414RS FEJEMASKINE		kr 160.000,00
DULEVO FEJEMASKINE	90 SF		kr 161.000,00
BEMAB FEJEMASKINE	GETINGE G1	839	kr 121.040,00
BEMAB FEJEMASKINE	GETINGE G1	616	kr 105.000,00
BEMAB FEJEMASKINE	GETINGE G1	INGEN	kr 120.000,00
BEMAB FEJEMASKINE	GETINGE G1	INGEN	kr 120.000,00
BEMAB FEJEMASKINE	GETINGE G1	INGEN	kr 120.000,00
BEMAB FEJEMASKINE	GETINGE G1	545	kr 120.000,00
BEMAB FEJEMASKINE	GETINGE G1	INGEN	kr 130.000,00
BEMAB FEJEMASKINE	GETINGE G1	875	kr 128.790,00
MATHIEU YNO AQUAZURA	AQUAZURA VASK- FEJEMASKINE	14960	kr 700.000,00
BEMAB FEJEMASKINE	GETINGE G1	863	kr 130.000,00
GOLDONI FEJEMASKINE	FC85DF *FA2*	458794	kr 14.000,00
KERSTEN FEJEMASKINE	K2000-E	25342	kr 37.999,50
KERSTEN FEJEMASKINE	K2000-E	25348	kr 37.999,50
KERSTEN FEJEMASKINE	K2000-E	25347	kr 37.999,50
KERSTEN FEJEMASKINE	K2000-E	27609	kr 41.800,00
KERSTEN FEJEMASKINE	K2000-E	27610	kr 41.800,00
KERSTEN FEJEMASKINE	K2000-E	27604	kr 41.800,00
KERSTEN FEJEMASKINE	K2000-E	27613	kr 41.800,00
KERSTEN FEJEMASKINE	K2000-E	27611	kr 41.800,00
BEMAB FEJEMASKINE	GETINGE I	962	kr 150.000,00
HAKO FEJEMASKINE	CITYMASTER 1200	143302 6 0356 5	kr 390.625,00
HAKO FEJEMASKINE	CITYMASTER 1200	143302601811	kr 337.625,00
HAKO FEJEMASKINE	CITYMASTER 1200	143302501756	kr 425.625,00
HAKO FEJEMASKINE	CITYMASTER 1800	119900504791	kr 557.592,00
HAKO FEJEMASKINE	CITYMASTER 1800	119900-4-0401-3	kr 592.145,00
BEMAB FEJEMASKINE	GETINGE G1	935	kr 128.790,00
BEMAB FEJEMASKINE	GETINGE G1	942	kr 128.790,00
BEMAB FEJEMASKINE	GETINGE G1	941	kr 128.790,00
BEMAB FEJEMASKINE	GETINGE G1	944	kr 130.000,00
BEMAB FEJEMASKINE	GETINGE G1	961	kr 130.000,00
BEMAB FEJEMASKINE	GETINGE G1	997	kr 129.000,00
DYNAPAC, PLADEVIBRATOR	LG 450H	34500012	kr 25.000,00
DYNAPAC, VIBRATIONSTROMLE	LP 650H STANGTROMLE	650325	kr 90.000,00
DYNAPAC, VIBRATIONSTROMLE	LP 650H STANGTROMLE	46500546	kr 85.000,00
DYNAPAC, VIBRATIONSTROMLE	CC122	60112550	kr 19.200,00
BOMAG, VIBRATIONSTROMLE	BW 125 ACH	101170310130	kr 255.000,00
DYNAPAC, VIBRATIONSTROMLE	CC102	60122882	kr 25.000,00



MÆRKE	MODEL	STEL NR	ANSK.PRIS
DYNAPAC, VIBRATIONSTROMLE	LP 650H STANGTROMLE	46502419	kr 85.000,00
WEBER, VIBRATIONSTROMLE	DVH550-2L	407498	kr 49.999,00
WEBER PLADEVIBRATOR	CR8 CCD	500493	kr 90.000,00
WEBER PLADEVIBRATOR	CR8 CCD	504811	kr 90.000,00
BOMAG VIBRATIONSTROMLE	BW174 AC-2 AM	870481006	kr 828.600,00
DYNAPAC, PLADEVIBRATOR	LF 70DAPT PLADEVIBRATOR	27002788	kr 16.363,00
DYNAPAC, STAMPER	LT 6000, STAMPER	??	kr 15.064,00
DYNAPAC, ASFALTUDLÆGGER STOR	F141C/VB805TV (STOR)	655282	kr 2.049.000,00
DYNAPAC, ASFALTUDLÆGGER	DYNAPAC F6W/VB340TV	874127	kr 1.029.000,00
FM ASFALTUDLÆGGER	STANDARD	290498	kr 110.000,00
KUBOTA MINI GRAVEMASKINE	KX101-3	WKFRRGS0000Z055201	kr 269.000,00
WEIDEMANN LÆSSEMASKINE	1904 D/P	10404459	kr 343.000,00
BOB-CAT LÆSSEMASKINE	863H AHC	514641044	kr 308.650,00
BOB-CAT MINILÆSSER	763H	512451179	kr 247.000,00
CATERPILLAR LÆSSEMASKINE	924 G/HL-LS GUMMIGED	201710805/3PZ01113	kr 760.000,00
CATERPILLAR RENDEGRAVER	438C	01TR00544	kr 424.000,00
SCHAEFF GRAVEMASKINE	HML-31	032/5343	kr 617.000,00
SCHAEFF GRAVEMASKINE	HML-31	032/5344	kr 617.000,00
CATERPILLAR RENDEGRAVER	438C	1TR01909	kr 450.000,00
CATERPILLAR GRAVEMASKINE	CAT 304CR	CAT00340ANAD01012	kr 398.500,00
CATERPILLAR GRAVEMASKINE	CAT 305CR	CAT00305VDSA00837	kr 360.000,00
THWAITES DUMPER	HI-SWIVEL 1,5 TON	SLCM378ZZ502A7688	kr 222.472,00
ATLAS COPCO KOMPRESSOR	XAS 32	YA3606036-00250334	kr 25.000,00
ATLAS COPCO KOMPRESSOR	XAS 32	YA3606036-00219422	kr 25.000,00
HYDROVAN KOMPRESSOR	83-HV5P	8509/50101/1/110	kr 83.000,00
HYDROVAN KOMPRESSOR	83-HV5P	8708/50454/12/159	kr 85.000,00
ATLAS COPCO KOMPRESSOR	XAS 32DD	8162-0535-35	kr 70.000,00
COMP-AIR KOMPRESSOR	DS40	WCA1C091011411453	kr 64.000,00
TOYOTA GAFFELTRUCK	FBM25	FBM25E11783	kr 260.000,00
KOMATZU GAFFELTRUCK	FG20-11 2 TON	454612	kr 65.000,00
STILL PALLEVOGN	EGU16N	710115029798	kr 32.800,00
MITSUBISHI GAFFELTRUCK	FG 15K	EF31A-60997	kr 131.750,00
BILLY GOAT LØVBLÆSER	QB1004	060804070	kr 8.996,40
HOAF UKRUDSBRÆNDER	WEEDSTAR 50	13634	kr 148.020,00
HOAF UKRUDSBRÆNDER	WEEDSTAR 50	13634	kr 148.020,00
HOAF UKRUDSBRÆNDER	WEEDSTAR 50	13634	kr 148.020,00
HOAF UKRUDSBRÆNDER	WEEDSTAR 50		kr 148.020,00
HOAF UKRUDSBRÆNDER	WEEDSTAR 50	13634	kr 148.020,00
HOAF UKRUDSBRÆNDER	WEEDSTAR 50	011	kr 148.020,00
SKIBSCONTAINER	STÅLUDGAVE, LUKKET	623 493 8	kr 10.000,00
SKIBSCONTAINER	STÅLUDGAVE, LUKKET		kr 10.000,00
LOMA SLAGLEHUGGER	50 HPMF	K50120502	kr 155.000,00
WEELU KANTSKÆRER	K3-B		kr 27.000,00
NIBBI FEJEMASKINE	BASISMODEL 80 CM	1892	kr 38.356,00
ZACHO UKRUDSBRÆNDER	BLANCERINGSMASKINE	T-002355	kr 49.000,00
BERTI, SLAGLEKLIPPER	TA 180V	N19142	kr 56.000,00
EGHOLM REDSKABSBRÆRER	2100	EM1849	kr 231.000,00
BERTI, SLAGLEKLIPPER	TA/S 200V	19349	kr 77.000,00
BERTI, SLAGLEKLIPPER	EKR 250	17946	kr 33.900,00
CMN TRIO-RENSER	TR 150	00049	kr 35.500,00
MIRAGE DAMPRENSER	HB-1/3000 LAVTRYK		kr 34.980,00
BEKO TREMMESKOVL	2600 - M/TÆNDER TIL CAT924	CAT924 - 545043	kr 50.000,00
PROSEEDER SÅMASKINE	TP 1500 COMBI	101500030008	kr 31.866,00
VIKON GØDNINGSSPREDER	PS 604 PENDULSPREDER	76115-09-022573	kr 36.950,00

MÆRKE	MODEL	STEL NR	ANSK.PRIS
GLUTTON SUGEMASKINE	241 IHIE URBAN	051111475620	kr 77.900,00
SPEARHEAD RABATKLIPPER	TWIGA 3000	1030232289	kr 95.159,63
GÖLZ SKÆREMASKINE	FS300		kr 88.000,00
GÖLZ SKÆREMASKINE	FS250 D		kr 95.000,00
JOHN DEERE PARKKLIPPER	F 525	MOF525A196021	kr 50.000,00
GÖLZ SKÆREMASKINE	FS250 D	250044	kr 95.000,00
MURATERI	STENLÆGNINGSFRÆSER	66521	kr 38.880,00
MELEX TRANSPORTVOGN	TYPE 252	196074	kr 85.000,00
MELEX TRANSPORTVOGN	TYPE 252	196293	kr 92.094,00
TAYLOR-DUNN MINITRUCK	TT-48	134870	kr 135.000,00
TAYLOR-DUNN MINITRUCK	TT-48	134871	kr 135.000,00
EZ-GO TRANSPORTVOGN	EZ-W800E	A57929	kr 48.428,15
EZ-GO TRANSPORTVOGN	EZ-1000E WORKHORSE	1313411	kr 51.300,00
EZ-GO TRANSPORTVOGN	EZ-1200G WORKHORS (232-429)	51795	kr 52.000,00
EZ-GO TRANSPORTVOGN	EZ-1000E WORKHORSE	1350091	kr 65.000,00
EZ-GO TRANSPORTVOGN	EZ-1000E WORKHORSE	1417872	kr 64.422,00
EZ-GO TRANSPORTVOGN	EZ-1200LX WORKHORSE	1432092	kr 66.852,00
EZ-GO TRANSPORTVOGN	EZ-TXT804EC	A51788	kr 65.000,00
EZ-GO TRANSPORTVOGN	EZ-1200G WORKHORSE	A57517	kr 65.000,00
EZ-GO TRANSPORTVOGN	EZ-1200LX WORKHORSE	1469178	kr 104.000,00
EZ-GO TRANSPORTVOGN	EZ-1200LX WORKHORSE	1469175	kr 100.000,00
EZ-GO TRANSPORTVOGN	EZ-1200LX WORKHORSE	1469177	kr 89.000,00
EZ-GO TRANSPORTVOGN	EZ-1200LX WORKHORSE	1469176	kr 100.000,00
EZ-GO TRANSPORTVOGN	EZ-1200LX WORKHORSE	1469447	kr 52.000,00
TAYLOR-DUNN MINITRUCK	TT-48		kr 56.000,00
EZ-GO TRANSPORTVOGN	EZ-1200LX WORKHORSE	2028183	kr 59.940,00
CLUB CAR TRANSPORTVOGN	CARRY ALL	PGO319282815	kr 89.000,00
JACOBSEN TRANSPORTVOGN	1100 HAULER (232-427)	SM0000003702	kr 40.500,00
JACOBSEN TRANSPORTVOGN	810 (232-394)	SM0000003715	kr 35.600,00
JACOBSEN TRANSPORTVOGN	810 (232-xxx)	84017-2620	kr 32.000,00
JACOBSEN TRANSPORTVOGN	1110 (232-431)	84025-7765	kr 35.600,00
CLUB CAR TRANSPORTVOGN	CARRY ALL	EG954471951	kr 40.500,00
JACOBSEN TRANSPORTVOGN	810 (232-418)	84020-1714	kr 32.800,00
JACOBSEN TRANSPORTVOGN	810 (232-434)	84017-1830	kr 36.450,00
JACOBSEN TRANSPORTVOGN	810 (232-439)	84020-1770	kr 35.600,00
EZ-GO TRANSPORTVOGN	TXT 804FC WORKHORSE (232-420)	A51789	kr 35.600,00
EZ-GO TRANSPORTVOGN	EZ-1000E WORKHORSE (232-421)		kr 32.076,00
JACOBSEN TRANSPORTVOGN	810 (232-432)	???	kr 32.000,00
CUSHMAN TRANSPORTER	TEXTRAN, MED GASANLÆG	LM 13905	kr 78.257,00
STAMA MINILASTER	ST 15	035	kr 66.000,00
JOHN DEERE GATOR	3850 TRANSPORTVOGN	W004X2X106554	kr 72.200,00
JOHN DEERE GATOR	3850 TRANSPORTVOGN EL.	W0E4X2E011489	kr 107.385,00
GOUPIL TRANSPORTVOGN	V3 AR - EL	VF9AZROV340726052	kr 148.000,00
GOUPIL TRANSPORTVOGN	ARV3 ALIZE - EL	VF9AZRG3150726008	kr 187.880,00



MÆRKE	MODEL	STEL NR	ANSK.PRIS
GOUPIL TRANSPORTVOGN	ARV3 ALIZE - EL	VF9AZRG3160726012	kr 187.880,00
GOUPIL TRANSPORTVOGN	ARV3 ALIZE - EL	VF9AZRG3160726011	kr 187.880,00
MELEX TRANSPORTVOGN	252S - MR8 / EL	198286	kr 136.931,70
MELEX TRANSPORTVOGN	252S - MR8 / EL	198289	kr 136.931,70
MELEX TRANSPORTVOGN	252S - MR8 / EL	198285	kr 136.931,70
HTF MINILAST TRANSPORTVOGN	18H (232-426)	(232-426)	kr 25.000,00
CLUB CAR	HANDY MAN TRANSPORTVOGN	7F0316275714	kr 51.150,00
MEGA TRANSPORTVOGN	PE912F07 MED LAD OG GITTER	VLGPE9VBBM2009888	kr 131.924,00
MEGA TRANSPORTVOGN	PE912F07 MED LAD OG GITTER	VLGPE9VBBM2009909	kr 131.924,00
MEGA TRANSPORTVOGN	PE912F07 MED LAD OG GITTER	VLGPE9VBBM2009871	kr 131.924,00
MEGA TRANSPORTVOGN	PE912F07 MED LAD OG GITTER	VLGPE9VBBM2009610	kr 131.924,00
MEGA TRANSPORTVOGN	PE912F07 MED LAD OG GITTER	VLGPE9VBBM2009920	kr 131.924,00
MEGA TRANSPORTVOGN	PE912F07 MED LAD OG GITTER	VLGPE9VBBM2009893	kr 131.924,00
HYDRA MOTORTRILLEBØR	SUPER SKUB	200407/07	kr 43.500,00
RANSOMES ROTORKLIPPER	F 95 I	213194698	kr 287.000,00
STIGA GRÆSKLIPPER	PARK PRO 16	1048542	kr 26.000,00
ROBERINE GRÆSKLIPPER	1903	DM1903X193279	kr 500.000,00
RANSOMES ROTORKLIPPER	HR-9016 3-LEDS	70526 1684	kr 651.790,00
JOHN DEERE GRÆSKLIPPER	F 725 PARKKLIPPER	TCF725X120269	kr 98.000,00
RANSOMES ROTORKLIPPER	F 95 I	XV000523	kr 425.000,00
JOHN DEERE GRÆSKLIPPER	F 725 PARKKLIPPER	071133	kr 98.000,00
TORO GRÆSKLIPPER	4000-D GROUNDMASTER	230000376	kr 415.000,00
TORO GRÆSKLIPPER	4000-D GROUNDMASTER	230000375	kr 415.000,00
FLISHUGGER	TP 200 HP	033/8224-0000010899	kr 47.999,80
FLISHUGGER	TP 200 PH	8226 SM.0000010901	kr 47.999,80
JOHN DEERE GRÆSKLIPPER	F 510	MOF510A130813	kr 37.785,00
JOHN DEERE GRÆSKLIPPER	F 725 PARKKLIPPER		kr 57.500,00
STIGA GRÆSKLIPPER	PARK PRO 16 MED OPSAMLER	100031418	kr 38.876,00
HUSQVARNA GRÆSKLIPPER	RIDER PROFLEX 18	05 2700042	kr 46.970,00
JOHN DEERE GRÆSKLIPPER	717E ROTORKLIPPER	TCM0400019C	kr 73.937,50
JOHN DEERE GRÆSKLIPPER	1545 ROTORKLIPPER	TC1545X030068	kr 278.300,00
JOHN DEERE GRÆSKLIPPER	1600WAM TURBO	TC1600T040103	kr 442.508,00
HUSQVARNA GRÆSKLIPPER	RIDER PROFLEX 18	04 4100328	kr 54.943,00
JOHN DEERE GRÆSKLIPPER	1545 ROTORKLIPPER	TC1545X030021	kr 209.900,00
PARKLAND SLAGLEKLIPPER	SCH360 MED COMBI-TRAILER	565015 / 494.039	kr 177.300,00
TRILO GRÆSOPSAMLER	SG600 WACUUM SWEEPER	041106	kr 246.000,00
HUSQVARNA GRÆSKLIPPER	RIDER PROFLEX 21	051700087	kr 61.589,04
IRUS ROTORKLIPPER	HYTRAK UNIVERSALMASKINE	105 090 571	kr 64.000,00
IRUS ROTORKLIPPER	DELTRAK UNIVERSALMASKINE	106070299	kr 225.000,00
JOHN DEERE GRÆSKLIPPER	F1435 ROTORKLIPPER	TC1435D010690	kr 172.500,00
FLISHUGGER	TP 230	8860	kr 69.500,00
FLISHUGGER	TP 100 - PÅ TRAILER	8936 / 30169	kr 34.684,00
FLISHUGGER	TP100 PÅ TRAILER	UH920DHM007LD1495	kr 157.000,00
PROGRESSIVE GRÆSKLIPPER	TD65	04651044E	kr 94.000,00
NAVTEK PÅHÆNGSVOGN	NWN M/KRAN	9107	kr 150.000,00
RANSOMES CYLINDERKLIPPER	HYDROPOWER 5/7 7-LEDS	CD100311	kr 160.000,00
JOHN DEERE GRÆSKLIPPER	1600WAM ROTORKLIPPER	TC1600T030012	kr 480.025,00
TORO GRÆSKLIPPER	325 D GROUNDMASTER	30741-50133	kr 96.000,00
SLAGLEKLIPPER GRÆSKLIPPER			kr 34.800,00
JOHN DEERE GRÆSKLIPPER	F1435 GRÆSKLIPPER	TC1435D050454	kr 89.209,08
EPOKE GRÆSKLIPPER	TH 75	6030950350	kr 260.000,00
TRIMAX ROTORKLIPPER	PEGASUS G2 493 ELITE	62K07649308A	kr 279.500,00
AMAZONE GRÆSOPSAMLER	SWEEPER KMLS-180	0001495	kr 114.000,00
PEUGEOT KNALLERT	SPEEDAKE	VGA42500000020505	kr 14.000,00

MÆRKE	MODEL	STEL NR	ANSK.PRIS
PEUGEOT KNALLERT	SPEEDAKE	VGA42500100002147	kr 17.000,00
SKYGGEANLÆG	GARTNERI - HUS 2		kr 102.000,00
SKYGGEANLÆG	GARTNERI - HUS 1 + 3		kr 115.000,00
EPOKE BLANDEANLÆG	EPOMIX 20	80190026	kr 336.700,00
EPOKE SALTLAGETANKE	5000 L 3 X TANKE	Herjedalgade	kr 25.000,00
EPOKE BLANDEANLÆG	EPOMIX 20	80190051	kr 160.000,00
LØFTEBORD	UNI-TECH HY1001	132	kr 16.000,00
LØFTEBORD	UNI-TECH HY1001	133	kr 16.000,00
LØFTEBORD	UNI-TECH HU1000	124	kr 15.000,00
BÅNDSAV, SMED			kr 50.000,00
EDB SERVER	HP PROLIANT DL-380 G3	80W9KJNZ28	kr 97.683,41
EDB SERVER	HP PROLIANT DL-380 G3	80W7KJNZ28	kr 97.683,42
TARGIT LR SYSTEM	SOFTWARE SEVER IMPLEMENTERING		kr 860.916,28
NAVISON SYSTEM	SOFTWARE IMPLEMENTERING		kr 3.050.269,98
TAST SELV SYSTEM	SOFTWARE IMPLEMENTERING		kr 1.243.085,00
PAVILLON	CDKU 3171008-6 / 317208-6		kr 438.750,00
VW LT 35	LT 35 PICK-UP - LEJEBIL SAC 2313	WV1ZZZ2DZ1H001193	kr -
VW TRANSPORTER	2,5 D.KABINE - LEJEBIL FRA SAC 2106	WV3ZZZ70Z2H035961	kr -
VW TRANSPORTER	1,9 D. KABINE - LEJEBIL FRA SAC 6897	WV3ZZZ7JZ6X006857	kr -
VW TRANSPORTER	1,9 LADVOGN - LEJEBIL FRA SAC 6859	WV3ZZZ7JZ6X004134	kr -
JOHN DEERE TRAKTOR	LV 3520 - MED FRONTKOST 13603	158423 / SVT-13074	kr -
JOHN DEERE TRAKTOR	LV 3520 - MED FRONTKOST 13600	158300 / SVT-13075	kr -
JOHN DEERE TRAKTOR	LV 3520 - MED FRONTKOST 13601	158330 / SVT-13071	kr -
JOHN DEERE TRAKTOR	LV 3520 - MED FRONTKOST	158394 / SVT-13072	kr -
JOHN DEERE TRAKTOR	LV 3520 - MED FRONTKOST	158145 / SVT-13073	kr -
JOHN DEERE TRAKTOR	LV 3520 - MED FRONTKOST	158418 / SVT-13076	kr -
JOHN DEERE TRAKTOR	LV 3520 - MED FRONTKOST	158298 / SVT-130	kr -
VW	1,9 LADVOGN- LEJEBIL FRA SAC 5283	WV3ZZZJZ5X010175	kr -
IVECO	35S12 LADVOGN- LEJEBIL FRA SAC 2766	ZCFC3581005426181	kr -
VW	1,9 LADVOGN - LEJEBIL FRA SAC 4159	WV3ZZZ7JZ4X008231	kr -
VW	LADVOGN - LEJEBIL FRA SAC 9621	WV3ZZZ7JZ6X037310	kr -
VW	LADVOGN - LEJEBIL FRA SAC 9700	WV3ZZZ7J86X037128	kr -
VW	LADVOGN - LEJEBIL FRA SAC 9950		kr -
MERCEDES BENZ	LADVOGN - LEJEBIL FRA SAC 9382	WDB9036131R933196	kr -
BRENDERUP TRAILER	L 1000	339978	kr 5.000,00
BRENDERUP TRAILER		UH2071A08VN415633	kr 5.000,00
BRENDERUP TRAILER	F69	UH2069F00TN389102	kr 7.500,00
BRENDERUP TRAILER	C70	UH2070C00TN386536	kr 10.000,00
BRENDERUP TRAILER	ECC	UH2063E08WN447198	kr 5.000,00
BRENDERUP TRAILER	ECC	UH2063E06XN503219	kr 14.000,00
BRENDERUP TRAILER	402 G - BÅDTRAILER		kr 10.000,00
MANDSKABSVOGN	SCANVOGN 4/6-MANDS	UH9MSV42010SV1020	kr 78.560,00
MANDSKABSVOGN	FLEX 4/6-MANDS	FA9642075	kr 50.620,00
TRAILER, PHV	BOGGIETRAILER FOR KUBOTA	UHDRGMA1202000131	kr 108.000,00



MÆRKE	MODEL	STEL NR	ANSK.PRIS
BRENDERUP TRAILER	605MO	316016	kr 5.000,00
BRENDERUP TRAILER	160, BRAVO TRÆ	UH20005752N652310	kr 4.000,00
BRENDERUP TRAILER	3205S	UH2000B592N672806	kr 4.600,00
BRENDERUP TRAILER	2205P	UH2000A512N682991	kr 11.000,00
BRENDERUP TRAILER	2205P	UH2000A503N700012	kr 11.000,00
BRENDERUP TRAILER	C 68 TRÆLAD	UH2068C08TN400653	kr 5.000,00
BRENDERUP TRAILER	02C TRAILER	UH2002C05WN454138	kr 3.000,00
BRENDERUP TRAILER	2260S STÅL	UH2000B432N690757	kr 10.000,00
TAVLEVOGN	VARIG	VA6509104	kr 25.000,00
BRENDERUP TRAILER	2260P	UH2000A582N672281	kr 9.000,00
BRENDERUP TRAILER	CEC	UH2062C00XN478797	kr 15.000,00
BRENDERUP TRAILER	2205P	UH2000A513N711424	kr 11.000,00
BRENDERUP TRAILER	2205P	UH2000A5X3N711423	kr 11.000,00
PHV TRAILER	PRESENNINGSOPBYGNING	UHORKYHI202000201	kr 45.000,00
BRENDERUP TRAILER	2260S	UH2000A547N990700	kr 10.377,53
REKO TRAILER	700R	YU3DKFE032006002	kr 8.690,00
BRENDERUP TRAILER	L 500	326259	kr 5.000,00
BRENDERUP TRAILER	L 1000	221902	kr 5.000,00
BRENDERUP TRAILER	8463	17140	kr 5.000,00
BRENDERUP TRAILER	L 1000	229684	kr 5.000,00
BRENDERUP TRAILER	L 1000	264764	kr 5.000,00
BRENDERUP TRAILER	2205P	UH2000A585N893559	kr 12.583,56
BRENDERUP TRAILER	2513GT	UH20001874N791887	kr 28.000,00
BRENDERUP TRAILER	3005 UX-B UNITTRANSPORTER	UH2000A2X5N887526	kr 37.590,00
IFOR TRAILER	WILLIAMS 6	SCK600000V0216934	kr 5.000,00
IFOR TRAILER	WILLIAMS 6	SCK600000V0216935	kr 5.000,00
BRENDERUP TRAILER	A 1000T	314928	kr 7.500,00
BRENDERUP TRAILER	02	UH2002A02XN502148	kr 5.000,00
BRENDERUP TRAILER	01	334689	kr 5.000,00
BRENDERUP TRAILER	1205S	UH2000A475N850838	kr 4.894,00
BRENDERUP TRAILER	L 1000	349145	kr 5.000,00
BRENDERUP TRAILER	2260S	UH2000B413N715124	kr 15.443,23
BRENDERUP TRAILER	L 1000	349146	kr 5.000,00
BRENDERUP TRAILER	01	355251	kr 5.000,00
BRENDERUP TRAILER	FED	391193	kr 5.000,00
TRAILER, DAN	VA	UH7752DT201228414	kr 5.000,00
TAVLEVOGN	PHV	3289634	kr 25.000,00
TAVLEVOGN	PHV	5425531007	kr 25.000,00
BRENDERUP TRAILER	2205P TRÆ	UH2000A511N636706	kr 9.600,00
BRENDERUP TRAILER	2205P TRÆ	UH2000A513N738364	kr 9.600,00
BRENDERUP TRAILER	2205P TRÆ	UH2000A5X4N755827	kr 9.600,00
BRENDERUP TRAILER	2205P TRÆ	UH2000A5X4N755830	kr 9.600,00
BRENDERUP TRAILER	71 A	UH2071A05WN444976	kr 5.000,00
BRENDERUP TRAILER	71 A	UH2071A07WN467949	kr 5.000,00
BRENDERUP TRAILER	02	UH2002A0XXN472638	kr 5.000,00
BRENDERUP TRAILER	500 I-AKSLET	UH2071A03XN475001	kr 5.000,00
TAVLEVOGN	VARIG	VA6508707	kr 25.000,00
TAVLEVOGN	PMV	5070000501	kr 25.000,00
TAVLEVOGN	PMV	7509053	kr 25.000,00
TAVLEVOGN	VARIG	6508801	kr 25.000,00
TAVLEVOGN	VARIG	8901	kr 25.000,00
TAVLEVOGN	VARIG	VA6508704	kr 25.000,00
TAVLEVOGN	PMV	8488	kr 25.000,00
TAVLEVOGN	VARIG	VA6509106	kr 25.000,00

MÆRKE	MODEL	STEL NR	ANSK.PRIS
TAVLEVOGN	VARIG	VA6509103	kr 25.000,00
TAVLEVOGN	PMV	7509162	kr 25.000,00
TAVLEVOGN	PHV 328	9634	kr 25.000,00
VANDVOGN	SOLUS 3000	2997	kr 38.500,00
VANDVOGN	SOLUS 3000	2882	kr 37.800,00
JOHN DEERE TRAKTOR	4410 H	LV4410E149497	kr 223.633,00
JOHN DEERE TRAKTOR	4410 H	LV4410E149504	kr 223.633,00
JOHN DEERE TRAKTOR	4410 H	LV4410E149493	kr 223.633,00
JOHN DEERE TRAKTOR	4410 H	LV4410E149490	kr 223.633,00
JOHN DEERE TRAKTOR	4410 H	LV4410E149180	kr 223.633,00
JOHN DEERE TRAKTOR	4410 H	LV4410E149531	kr 223.633,00
JOHN DEERE TRAKTOR	4410 H	LV4410E249015	kr 223.633,00
JOHN DEERE TRAKTOR	4410 H	LV4410E149530	kr 223.633,00
JOHN DEERE TRAKTOR	4410 H	LV4410E149532	kr 223.633,00
JOHN DEERE TRAKTOR	4410 H	LV4410E249014	kr 223.633,00
JOHN DEERE TRAKTOR	5720-4	L05720J532471	kr 338.732,00
JOHN DEERE TRAKTOR	5720-4	L05720J532257	kr 338.732,00
JOHN DEERE TRAKTOR	5720-4	L05720J530520	kr 325.000,00
JOHN DEERE TRAKTOR	5720-4	L05720J533128	kr 350.000,00
JOHN DEERE TRAKTOR	5720-4	L05720J533656	kr 350.000,00
VOLVO	FL 6	YB1E6A113KB445732	kr 374.000,00
SCANIA	P 113 HL4	TS2PH6X2Z01190604	kr 538.000,00
SCANIA	P93	XLEPH6X2Z04331573	kr 1.053.000,00
CITROEN	BERLINGO 1,4i CITYVAN	VF7GCKFWB894055625	kr 86.041,00
CITROEN	BERLINGO 1,4i CITYVAN	VF7GCKFWB894055929	kr 86.041,00
CITROEN	BERLINGO 1,4i CITYVAN	VF7GCKFWB894055626	kr 86.041,00
CITROEN	BERLINGO 1,4i CITYVAN	VF7GCKFWB894055930	kr 86.041,00
CITROEN	BERLINGO 1,4i CITYVAN	VF7GCKFWB894055928	kr 86.041,00
MERCEDES BENZ	VITO 114B KASSEVOGN	WDF63809413556910	kr 256.742,00
MERCEDES BENZ	VITO 114B KASSEVOGN	WDF63809413555587	kr 256.742,00
MERCEDES BENZ	VITO 111 CDI KASSEVOGN	WDF63960113011712	kr 257.072,00
MERCEDES BENZ	VITO 111 CDI KASSEVOGN	WDF63960113010837	kr 257.072,00
MERCEDES BENZ	VITO 111 CDI KASSEVOGN	WDF63960113011416	kr 257.072,00
VW TRANSPORTER	M/KOMPRIMATOR	WV3ZZZ70Z3H138260	kr 229.000,00
VW TRANSPORTER	M/KOMPRIMATOR	WV32227JZ5X015306	kr 340.039,20
VW TRANSPORTER	2,5 TDI M/KOMPRIMATOR	WV3ZZZ7JZ6X034949	kr 312.777,09
VW TRANSPORTER	2,5 TDI M/KOMPRIMATOR	WV3ZZZ7JZ6X035024	kr 312.777,09
VW TRANSPORTER	2,5 TDI M/KOMPRIMATOR	WV3ZZZ7JZ6X034468	kr 312.777,09
MERCEDES BENZ	VITO 115 CDI	WDF63960513313406	kr 323.161,00
MERCEDES BENZ	VITO 111 CDI KASSEVOGN	WDF63960113269949	kr 286.185,00
MERCEDES BENZ	VITO 111 CDI KASSEVOGN	WDF63960113269976	kr 286.185,00
MERCEDES BENZ	VITO 111 CDI KASSEVOGN	WDF63960113269972	kr 286.185,00
PEUGEOT	BOXER 330 2,8 HDI KASSEVOGN	VF33ZBPMNB17156256	kr 214.000,00
FUMO MULTICAR	CARRIER 4X4	WMMU2M90431W000025	kr 283.600,00



MÆRKE	MODEL	STEL NR	ANSK.PRIS
KIA	K2700 TIPLAD	KNESD03324K954753	kr 130.300,00
MERCEDES BENZ	316CDI SPRINTER	WDB9036621R217052	kr 199.000,00
KIA	K2700	KNESD03324K971801	kr 114.450,00
IVECO	DAILY 35S12	ZCFC3581005194440	kr 219.358,00
IVECO	DAILY 35S12	ZCFC3581005494441	kr 242.485,40
VW TRANSPORTER	2,3 TDI	WV3ZZZ70Z1H079990	kr 126.576,00
IVECO	DAILY 29L11 KASSEVOGN	ZCFC2970005384587	kr 135.571,00
KIA	K2700 KING CAB	KNESD03324K985216	kr 125.949,00
FUMO MULTICAR	CARRIER 4X4	WMVZM30433W000331	kr 361.196,45
IVECO	DAILY 35S14 LADVOGN	ZCFC35A4005553710	kr 274.160,00
IVECO	DAILY 35S14 LADVOGN	ZCFC35A4005553707	kr 274.160,00
IVECO	DAILY 35S14 LADVOGN	ZCFC35A4005553704	kr 274.160,00
IVECO	DAILY 35S14 LADVOGN	ZCFC35A4005553706	kr 274.160,00
IVECO	DAILY 35S14 LADVOGN	ZCFC35A4005553714	kr 274.160,00
IVECO	DAILY 35S11 KASSEVOGN	ZCFC357100533912	kr 120.000,00
IVECO	DAILY 35S17 KASSEVOGN	ZCFC35C0005586354	kr 275.488,00
MERCEDES BENZ	314-40 SPRINTER KASSEVOGN	WBD9036631R418787	kr 85.000,00
IVECO	DAILY 35S12 LADVOGN	ZCFC3581005604404	kr 262.785,80
IVECO	DAILY 35S12 LADVOGN	ZCFC3581005604403	kr 262.785,80
IVECO	DAILY 35S12 LADVOGN	ZCFC3581005604662	kr 247.077,80
IVECO	DAILY 35S12 LADVOGN		kr 253.485,00
FIAT	DUCATO 14VA	ZFA23000005131702	kr 114.000,00
VW TRANSPORTER	KASSEVOGN	WV2ZZZ70ZVX009482	kr 143.000,00
MERCEDES BENZ	313CDI-40 SPRINTER	WDB9036631R19988	kr 282.701,00
MERCEDES BENZ	313CDI-40 SPRINTER KASSEVOGN	WDB9036631R165106	kr 282.701,00
VW TRANSPORTER	KASSEVOGN	WV2ZZZ70Z1H048664	kr 152.960,00
IVECO	DAILY 35S14AG LADVOGN	ZCFC35A6005673853	kr 262.930,00
IVECO	DAILY 35S14AG LADVOGN	?	kr 262.931,81
IVECO	DAILY 35C14AG KNÆKLAD	ZCFC35A8005672641	kr 348.707,50
IVECO	DAILY 35S14 D DOBB.KABINE	ZCFC35A6005675696	kr 213.574,40
IVECO	DAILY 35S14 D DOBB.KABINE	ZCFC35A6005675697	kr 213.574,40
IVECO	DAILY 35S14 D DOBB.KABINE	ZCFC35A6005675057	kr 213.574,40
IVECO	DAILY 35S14AG LADVOGN - BAGTIP	ZCFC35A6005673556	kr 313.356,50
IVECO	DAILY 35S14AG LADVOGN - BAGTIP	ZCFC35A6005673254	kr 313.356,50
IVECO	DAILY 35S14AG LADVOGN - BAGTIP	ZCFC35A6005673255	kr 313.356,50
IVECO	DAILY 35C15AG LADVOGN - BAGTIP	ZCFC35A8005672947	kr 340.022,50
IVECO	DAILY 35C15AG LADVOGN - BAGTIP	ZCFC35A8005672946	kr 356.605,00
IVECO	DAILY 35S14 D DOBB.KABINE	ZCFC35A6005674446	kr 228.497,00
IVECO	DAILY 35S14 D DOBB.KABINE	ZCFC35A6005674445	kr 228.497,00
IVECO	DAILY 35S14 D DOBB.KABINE	ZCFC35A6005675058	kr 213.574,40
IVECO	DAILY 35S14 D DOBB.KABINE	ZCFC35A6005675059	kr 213.574,40
IVECO	DAILY 35S14 D DOBB.KABINE	ZCFC35A6005675695	kr 213.574,40
OPEL	VIVARO 2,0 LADVOGN		kr 220.000,00
OPEL	VIVARO 2,0 LADVOGN		kr 220.000,00
OPEL	VIVARO 2,0 LADVOGN		kr 220.000,00
OPEL	VIVARO 2,0 LADVOGN		kr 220.000,00
OPEL	VIVARO 2,0 LADVOGN		kr 220.000,00
TOYOTA	DYNA 150 LADBIL	TW1AT34Y609000085	kr 228.454,74
CITROEN	XSARA PICASSO VAN 1,8i	VF7CH6FZB39314457	kr -
CITROEN	XSARA PICASSO VAN 1,8i	VF7CH6FZB39319972	kr -
CITROEN	XSARA PICASSO VAN 1,8i	VF7CH6FZB39580566	kr -
FORD	FOCUS 1,8VAN	WFONXXGCDN2V26638	kr -
OPEL	ASTRA VAN	WOLOTF95W2070856	kr 135.000,00
OPEL	ASTRA VAN	WOLOTF35W2075218	kr 135.306,35

MÆRKE	MODEL	STEL NR	ANSK.PRIS
OPEL	COMBO VAN 1,4	WOLOSBF25W3044470	kr 112.000,00
OPEL	COMBO VAN 1,4	WOLOSBF25W3044127	kr 112.000,00
CITROEN	XSARA PICASSO 1,6VAN	VF7CHNFUC25873792	kr 105.600,00
OPEL	MERIVA ACTIVAN 1,7 CDTi	WOLOXCE7584005817	kr 150.309,19
OPEL	MERIVA ACTIVAN 1,7 CDTi	WOLOXCE7584005816	kr 150.309,19
VW CADDY	VAN 1,9TDi	WV1ZZZ2KZ8X032365	kr 146.713,60
VW SHARAN	MULTI CAMPER 1,9TDI	WWWZZZ7MZ4V001700	kr 323.644,00
VW SHARAN	MULTI CAMPER 1,9TDI	WWWZZZ7MZ4V002138	kr 323.644,00
OPEL	VIVARO 2,0 BUS	WOLJ7BAA65V631174	kr 319.687,00
FIAT	DUCATO	ZFA23000005112704	kr 283.000,00
OPEL	ASTRA 1,6 ST. CAR	WOLOTGF35Y2004897	kr 80.880,00
OPEL	ASTRA WAGON	WOLOTGF35Y2013984	kr 80.880,00
OPEL	ASTRA ST.WAGON 1,6	WOLOTGF35Y2013966	kr 80.880,00
OPEL	ASTRA ST.WAGON 1,6	WOLOTGF35Y2015247	kr 80.880,00
FIAT	PANDA 1,2 CIAO	ZFA16900000786312	kr 95.795,55
TOYOTA	YARIS 1,0 TERRA	VNKKG96330A029049	kr 164.180,00
TOYOTA	YARIS 1,0 TERRA	VNKKG963X0A086056	kr 164.180,00
OPEL	CORSA 1,3 CDTi ENJOY 5-D		kr 173.238,18
OPEL	CORSA 1,3 CDTi ENJOY 5-D		kr 173.238,18
OPEL	CORSA 1,3 CDTi ENJOY 5-D		kr 173.238,18
OPEL	CORSA 1,3 CDTi ENJOY 5-D		kr 173.238,18
OPEL	CORSA 1,3 CDTi ENJOY 5-D		kr 173.238,18
OPEL	CORSA 1,3 CDTi ENJOY 5-D		kr 189.238,18
TOYOTA	YARIS 1,0 TERRA	VNKKG96320A026952	kr 159.553,00
TOYOTA	YARIS 1,0 TERRA	VNKKG96360A027067	kr 159.553,00
TOYOTA	YARIS 1,0 TERRA	VNKKG96340A027049	kr 159.553,00
TOYOTA	YARIS 1,0 TERRA	VNKKG96350A028551	kr 159.548,00
TOYOTA	YARIS 1,0 TERRA	VNKKG963X0A038136	kr 159.550,19
TOYOTA	YARIS 1,0 TERRA	VNKKG96340A021428	kr 159.550,19
TOYOTA	YARIS 1,0 TERRA	VNKKG96380A038104	kr 159.550,19
TOYOTA	YARIS 1,0 TERRA	VNKKG96380A049967	kr 159.550,19
THERMOPLASTGRYDE	KTK		kr 82.000,00
THERMOPLASTGRYDE	KTK		kr 82.000,00
NIMOS MICRO-TRAC	MKII	XL9MCTRAB30135378	kr 100.000,00
THERMOPLASTGRYDE	KTK		kr 82.000,00
THERMOPLASTGRYDE	KTK		kr 82.000,00
MP SUGEMASKINE	PIKTOU	2375THAS2	kr 62.900,00
MP SUGEMASKINE	PIKTOU	2376THAS2	kr 62.900,00
MP SUGEMASKINE	PIKTOU	2374THAS2	kr 62.900,00
HUSQVARNA GRÆSKLIPPER	RIDER PROF R21-2	031200930	kr 58.000,00
SNEPLOV, LIGE	GMR FS1300MK	040015	kr 13.480,00

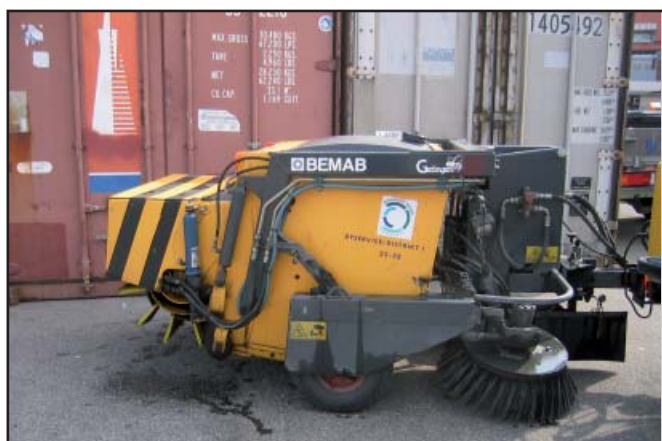

MÆRKE	MODEL	STEL NR	ANSK.PRIS
SNEPLOV, LIGE	GMR FS I 300MK	040016	kr 13.480,00
SNEPLOV, LIGE	GMR FS I 300MK	040021	kr 13.480,00
SNEPLOV, LIGE	GMR FS I 300MK	030780	kr 13.480,00
SNEPLOV, LIGE	GMR FS I 300MK	040017	kr 13.480,00
SNEPLOV, LIGE	GMR FS I 300MK	040018	kr 13.480,00
SNEPLOV, LIGE	GMR FS I 300MK	040019	kr 13.480,00
SNEPLOV, LIGE	GMR FS I 300MK	040020	kr 13.480,00
SNEPLOV, LIGE	GMR FS I 500M	960291	kr 15.000,00
SNEPLOV, LIGE	GMR FS I 700MK	030796	kr 16.267,50
SNEPLOV, LIGE	GMR FS I 500MK	030043	kr 14.377,50
SNEPLOV, LIGE	GMR FS I 500MK	030755	kr 14.377,50
SNEPLOV, LIGE	GMR FS I 500MK	030757	kr 14.377,50
SNEPLOV, LIGE	GMR FS I 500MK	030758	kr 14.377,50
SNEPLOV, LIGE	GMR FS I 500MK	030760	kr 14.377,50
SNEPLOV, LIGE	GMR FS I 500MK	030761	kr 14.377,50
SNEPLOV, LIGE	GMR FS I 500MK	030762	kr 14.377,50
SNEPLOV, LIGE	GMR FS I 500MK	030763	kr 14.377,50
SNEPLOV, LIGE	GMR FS I 500MK	030764	kr 14.377,50
SNEPLOV, LIGE	GMR FS I 500MK	030766	kr 14.377,50
SNEPLOV, LIGE	GMR FS I 500MK	050788	kr 16.677,91
SNEPLOV, LIGE	GMR FS I 500MK	061040	kr 16.943,25
SNEPLOV, SPIDS	GMR FS I 700V	KTK77201	kr 20.500,00
SNEPLOV, SPIDS	GMR FS I 500V	020974	kr 20.910,00
SNEPLOV, SPIDS	GMR FS I 500V	020976	kr 20.910,00
SNEPLOV, SPIDS	GMR FS I 500V	020977	kr 20.910,00
SNEPLOV, SPIDS	GMR FS I 500V	020978	kr 20.910,00
SNEPLOV, SPIDS	GMR FS I 500V	020980	kr 20.910,00
EPOKE SALTSPREDER	SKE 8	10010271	kr 35.000,00
EPOKE SALTSPREDER	SKE 8	10010259	kr 35.000,00
EPOKE SALTSPREDER	SKE 8	10010201	kr 35.000,00
EPOKE SALTSPREDER	SKE 8	10010292	kr 35.000,00
EPOKE SALTSPREDER	SKE 8	10010243	kr 35.000,00
EPOKE SALTSPREDER	SKE 8	10010242	kr 35.000,00
EPOKE SALTSPREDER	SKE 8	10010276	kr 35.000,00
EPOKE SALTSPREDER	SKE 8	1314	kr 35.000,00
EPOKE SALTSPREDER	SKE 8	10010274	kr 35.000,00
EPOKE SALTSPREDER	SKE 8	10010275	kr 35.000,00
EPOKE SALTSPREDER	SKE 8	1365	kr 35.000,00
EPOKE SALTSPREDER	SK 20/5	127	kr 5.000,00
BOGBALLE SALTSPREDER	FS220	1092/02	kr 15.000,00
BOGBALLE SALTSPREDER	FS220	1333/04	kr 15.000,00
WIMA SALTSPREDER	KOMBI 5000 / 280 L.	5000KD1098	kr 23.500,00
WIMA SALTSPREDER	KOMBI 5000 / 280 L.	5000KD1099	kr 23.500,00
WIMA SALTSPREDER	KOMBI 5000 / 200 L.	5002KD1038	kr 21.500,00
WIMA SALTSPREDER	KOMBI 5000 / 200 L.	5002KD1039	kr 21.500,00
EPOKE SALTSPREDER	SKE 8	1247	kr 35.000,00
EPOKE SALTSPREDER	SKE 8	1270	kr 35.000,00
EPOKE SALTSPREDER	SKE 8	1269	kr 35.000,00
EPOKE SALTSPREDER	SKE 8	1315	kr 35.000,00
EPOKE SALTSPREDER	SKE 8	1330	kr 35.000,00
EPOKE SALTSPREDER	SKE 8	1364	kr 35.000,00
EPOKE SALTSPREDER	SKE 8	1391	kr 35.000,00
EPOKE SALTSPREDER	SKE 8	1392	kr 35.000,00
EPOKE SALTSPREDER	SKE 8	1266	kr 35.000,00

MÆRKE	MODEL	STEL NR	ANSK.PRIS
EPOKE SALTSPREDER	SKE 8	1405	kr 35.000,00
EPOKE SALTSPREDER	SKE 8	1406	kr 35.000,00
EPOKE SALTSPREDER	SKE8	10010528	kr 46.500,00
EPOKE SALTSPREDER	SKE8	10010529	kr 46.500,00
EPOKE CITY SPREDER	CS 1000 MKIII = 5468-64	15110011	kr 87.353,50
EPOKE CITY SPREDER	CS 1000 MKIII = 5468-65	15110012	kr 87.353,50
EPOKE CITY SPREDER	CS 1000 MKIII	15110013	kr 86.000,00
EPOKE CITY SPREDER	CS 1000 MKIII	15110014	kr 86.000,00
EPOKE CITY SPREDER	CS 1000 MKIII	15110015	kr 86.000,00
EPOKE CITY SPREDER	CS 1000 MKIII	15110016	kr 86.000,00
EPOKE CITY SPREDER	CS 1000 MKIII	15110017	kr 86.000,00
EPOKE CITY SPREDER	CS 1000 MKIII	15110018	kr 97.006,00
EPOKE CITY SPREDER	CS 1000 MKIII	15110019	kr 97.006,00
EPOKE CITY SPREDER	CS 1000 MKIII	15110020	kr 103.216,00
GMR FRONTKOST	FF1500MS	990856	kr 10.000,00
WULFF FRONTKOST	A700242	0179	kr 10.000,00
GMR FRONTKOST	FF1300P	881531	kr 10.000,00
GMR FRONTKOST	FF1300P	881583	kr 10.000,00
GMR FRONTKOST	FF1300P	922678	kr 10.000,00
GMR FRONTKOST	FF1300MA	010798	kr 10.000,00
GMR FRONTKOST	FF1300MA	010883	kr 10.000,00
GMR FRONTKOST	FF1300MA	010882	kr 10.000,00
GMR FRONTKOST	FF1300MA	010884	kr 10.000,00
WULFF FRONTKOST	A700242	130247	kr 10.000,00
GMR FRONTKOST	FF1500MS	021017	kr 24.000,00
GMR FRONTKOST	FF1500MS	021016	kr 24.000,00
GMR FRONTKOST	FF1500MS	021010	kr 24.000,00
GMR FRONTKOST	FF1500MS	021013	kr 24.000,00
GMR FRONTKOST	FF1500MS	021004	kr 24.000,00
GMR FRONTKOST	FF1500MS	021005	kr 24.000,00
GMR FRONTKOST	FF1300MS	020038	kr 24.000,00
GMR FRONTKOST	FF1500MSA	0500014	kr 30.000,00
GMR FRONTKOST	FF1500MSA	041088	kr 30.000,00
GMR FRONTKOST	FF1500MSA	050016	kr 30.000,00
GMR FRONTKOST	FF1500MSA	050017	kr 30.000,00
GMR FRONTKOST	FF 1500MSA	050834	kr 32.000,00
GMR FRONTKOST	FF 1500MSA	060319	kr 32.000,00
GMR FRONTKOST	FF 1500MSA	060515	kr 32.000,00
GMR FRONTKOST	FF 1500MSA	060517	kr 32.000,00
GMR FRONTKOST	FF 1500MSA	060518	kr 32.000,00
GMR FRONTKOST	FF1700PA	040167	kr 36.450,00
FALKÖPING SALTSPREDER	CIC 546 HYDRAULISK DREVET	20564	kr 35.251,56
FALKÖPING SALTSPREDER	CIC 546 HYDRAULISK DREVET	20565	kr 35.251,56
FALKÖPING SALTSPREDER	CIC 546 HYDRAULISK DREVET	20566	kr 35.251,56



MÆRKE	MODEL	STEL NR	ANSK.PRIS
FALKÖPING SALTSPREDER	CIC 546 HYDRAULISK DREVET	20567	kr 35.251,56
FALKÖPING SALTSPREDER	CIC 546 HYDRAULISK DREVET	20568	kr 35.251,56
FALKÖPING SALTSPREDER	CIC 424 HYDRAULISK DREVET	20569	kr 33.636,96
FALKÖPING SALTSPREDER	CIC 424 HYDRAULISK DREVET	20570	kr 33.636,96
FALKÖPING SALTSPREDER	CIC 424 HYDRAULISK DREVET	20571	kr 33.636,96
FALKÖPING SALTSPREDER	C 1,5	20616	kr 221.200,00
FALKÖPING SALTSPREDER	C 1,5	20617	kr 221.200,00
FALKÖPING SALTSPREDER	CLC 364S COMBI	21508	kr 317.000,00
FALKÖPING SALTSPREDER	CLC 364S COMBI	21509	kr 317.000,00
AFFALDSCONTAINER	LUKKET 14M3 - 6505	6505	kr 22.383,00
AFFALDSCONTAINER	LUKKET 14M3 - 6506	6506	kr 22.383,00
AFFALDSCONTAINER	LUKKET 14M3 - 6507	6507	kr 22.383,00
AFFALDSCONTAINER	LUKKET 14M3 - 6509	6509	kr 23.550,00
AFFALDSCONTAINER	ÅBEN 10M3 - 6512	6512	kr 21.545,00
AFFALDSCONTAINER	ÅBEN 6M3 - 6524	6524	kr 18.023,00
AFFALDSCONTAINER	ÅBEN 6M3 - 6525	6525	kr 18.023,00
AFFALDSCONTAINER	ÅBEN 5M3 - 6527	6527	kr 18.500,00
AFFALDSCONTAINER	ÅBEN 5M3 - 6528	6528	kr 18.500,00
AFFALDSCONTAINER	ÅBEN 7M3 - 6529	6529	kr 20.545,00
AFFALDSCONTAINER	LUKKET 14 M3 - 6530	6530	kr 26.545,00
AFFALDSCONTAINER	ÅBEN 15M3 - 6512	6536	kr 24.545,00
AFFALDSCONTAINER	ÅBEN 12M3 - 8002	8002 0206/5276	kr 18.000,00
AFFALDSCONTAINER	ÅBEN 12M3 - 8004	8003 0206/5277	kr 18.000,00
AFFALDSCONTAINER	ÅBEN 12M3 - 8004	8004 0206/5276	kr 18.000,00
AFFALDSCONTAINER	AASUM SMEDIE - 8032	8032	kr 11.999,66
AFFALDSCONTAINER	ÅBEN 10M3 - 8033	8033 0206/5271	kr 11.999,66
AFFALDSCONTAINER	AASUM SMEDIE - 8034	8034	kr 11.999,66
AFFALDSCONTAINER	AASUM SMEDIE - 8035	8035	kr 11.999,66
AFFALDSCONTAINER	AASUM SMEDIE - 8036	8036	kr 11.999,66
AFFALDSCONTAINER	AASUM SMEDIE - 8037	8037	kr 11.999,68
AFFALDSCONTAINER	ÅBEN 10M3 - 8040	8040	kr 20.022,50
AFFALDSCONTAINER	ÅBEN 10M3 - 8041	8041	kr 20.022,50
AFFALDSCONTAINER	ÅBEN 10M3 - 8042	8042	kr 20.022,50
AFFALDSCONTAINER	ÅBEN 10M3 - 8043	8043	kr 20.022,50
AFFALDSCONTAINER	AASUM SMEDIE - 8050	8050	kr 22.000,00
AFFALDSCONTAINER	AASUM SMEDIE - 8051	8051	kr 22.000,00
AFFALDSCONTAINER	AASUM SMEDIE - 8106	8106	kr 23.000,00
AFFALDSCONTAINER	ÅBEN 20M3 - 8107	8107 0206/5267	kr 23.000,00
AFFALDSCONTAINER	ÅBEN 20M3 - 8109	8109	kr 27.045,00
AFFALDSCONTAINER	ÅBEN 20M3 - 8110	8110	kr 23.045,00
AFFALDSCONTAINER	AASUM SMEDIE - 8150	8150	kr 28.000,00
AFFALDSCONTAINER	AASUM SMEDIE - 8151	8151	kr 28.000,00
AFFALDSCONTAINER	ÅBEN 30M3 - 8152	8152	kr 32.022,50
AFFALDSCONTAINER	ÅBEN 30M3 - 8153	8153	kr 32.022,50
AFFALDSCONTAINER	AASUM SMEDIE - 8202	0103/5432	kr 31.600,00
AFFALDSCONTAINER	ÅBEN 14M3 - 8250	8250 026/5279	kr 31.000,00
AFFALDSCONTAINER	ÅBEN 14M3 - 8251	8251 026/5280	kr 31.000,00
AFFALDSCONTAINER	ÅBEN 14M3 - 8252	8252	kr 35.400,00
AFFALDSCONTAINER	AASUM SMEDIE - 8505	0107/4861	kr 82.600,00
AFFALDSCONTAINER	KOMPRIMATORKASSE - 9003	9003	kr 45.025,00
AFFALDSCONTAINER	MPC20-L KOMPRIMATORKASSE - 9005	9005	kr 166.158,75
IFOR TRAILER	WILLIAMS 6	SCK600000V0219866	kr -
			kr 152.857.794,76



Plejebiler

NAVN	AFDELINGSNAVN	EJER	EJER_ADRESSE	REGNR	FABRIKAT	PARKERINGSADRESSE
Sundhedsforvaltningen	Hjemmeplejen	23011 Indre BY/Vesterbro/Chrhavn	Gl. Kongevej 3-5, 1610V	XK39909	Suzuki Wagon R 1,3	Nyropsgade 42 (parkeringshus)
Sundhedsforvaltningen	Hjemmeplejen	23011 Indre BY/Vesterbro/Chrhavn	Gl. Kongevej 3-5, 1610V	XM38268	Suzuki Wagon R 1,3	do
Sundhedsforvaltningen	Hjemmeplejen	23011 Indre BY/Vesterbro/Chrhavn	Gl. Kongevej 3-5, 1610V	XN31116	Suzuki Ignis 1,3 L2WD	do
Sundhedsforvaltningen	Hjemmeplejen	23011 Indre BY/Vesterbro/Chrhavn	Gl. Kongevej 3-5, 1610V	YB42720	Suzuki Ignis 1,3 L 2 WD	do
Sundhedsforvaltningen	Hjemmeplejen	23011 Indre BY/Vesterbro/Chrhavn	Gl. Kongevej 3-5, 1610V	XX22127	Suzuki Ignis 1,3	do
Sundhedsforvaltningen	Hjemmeplejen	23171 Hj.pl. Indre Nørrebro	Henrik Pontoppidans Vej 2 2200	YN58422	Suzuki Ignis 1,3	Henrik Pontoppidans Vej 2 -
Sundhedsforvaltningen	Hjemmeplejen	23171 Hj.pl. Indre Nørrebro	Henrik Pontoppidans Vej 2, 2200 N	YM47941	Suzuki Ignis 1,3 L 2 WD	do
Sundhedsforvaltningen	Hjemmeplejen	23171 Hj.pl. Indre Nørrebro	Henrik Pontoppidans Vej 2, 2200 N	YM47942	Suzuki Ignis 1,3 L 2 WD	do
Sundhedsforvaltningen	Hjemmeplejen	23171 Hj.pl. Indre Nørrebro	Henrik Pontoppidans Vej 2, 2200 N	YM47943	Suzuki Ignis 1,3 L 2 WD	do
Sundhedsforvaltningen	Hjemmeplejen	23171 Hjpl. Indre Nørrebro	Henrik Pontoppidans Vej 2, 2200 N	VZ51405	Suzuki Wagon R 1,3	do
Sundhedsforvaltningen	Hjemmeplejen	23171 Hjpl. Indre Nørrebro	Henrik Pontoppidans Vej 2, 2200 N	VZ51404	Suzuki Wagon R 1,3	do
Sundhedsforvaltningen	Hjemmeplejen	23171 Hjpl. Indre Nørrebro	Henrik Pontoppidansvej 2, 2200 KBH N	XY42928	Suzuki Ignis 1,3 5dørs	do
Sundhedsforvaltningen	Hjemmeplejen	23171 Hjpl. Indre Nørrebro	Henrik Pontoppidansvej 2, 2200 KBH N	XY42828	Suzuki Ignis 1,3 5dørs	do
Sundhedsforvaltningen	Hjemmeplejen	23171 Hjpl. Indre Nørrebro	Henrik Pontoppidansvej 2, 2200 N	ST93204	Citroën Berlingo 1,4 1Van	do
Sundhedsforvaltningen	Hjemmeplejen	23171 Hjpl. Indre Nørrebro	Henrik Pontoppidansvej 2, 2200 N	SV96994	Citroën Berlingo 1,4 1Van	do
Sundhedsforvaltningen	Hjemmeplejen	23171 Hjpl. Indre Nørrebro	Henrik Pontoppidansvej 2, 2200 N	VZ51403	Suzuki Wagon R 1,3	do
Sundhedsforvaltningen	Hjemmeplejen	23171 Hj.pl. Indre Nørrebro	Henrik Pontoppidansvej 2, 2200 N	YK47831	Suzuki Ignis 1,3 GL	do
Sundhedsforvaltningen	Hjemmeplejen	23171 Hjpl. Indre Nørrebro	Henrik Pontoppidansvej 2, 2200 N	VZ50855	Suzuki Wagon R 1,3	do
Sundhedsforvaltningen	Hjemmeplejen	23112 Hj.pl. Brønshøj/Husum/Tingbjerg	Husum Vænge 9, 1., 2700 Brønshøj	VZ51406	Suzuki Wagon R 1,3	Husum Vænge 9
Sundhedsforvaltningen	Hjemmeplejen	23112 Hj.pl. Brønshøj/Husum/Tingbjerg	Husum Vænge 9, 1., 2700 Brønshøj	VZ50856	Suzuki Wagon R 1,3	do
Sundhedsforvaltningen	Hjemmeplejen	23112 Hj.pl. Brønshøj/Husum/Tingbjerg	Husum Vænge 9, 1., 2700 Brønshøj	XZ41886	Suzuki Ignis 1,3 L 2 WD	do
Sundhedsforvaltningen	Hjemmeplejen	23112 Hj.pl. Brønshøj/Husum/Tingbjerg	Husum Vænge 9, 1., 2700 Brønshøj	XZ58043	Suzuki Ignis 1,3 L 2 WD	do
Sundhedsforvaltningen	Hjemmeplejen	23112 Hj.pl. Brønshøj/Husum/Tingbjerg	Husum Vænge 9, 1., 2700 Brønshøj	YM47729	Suzuki Ignis 1,3 L 2 WD	do
Sundhedsforvaltningen	Hjemmeplejen	23112 Hj.pl. Brønshøj/Husum/Tingbjerg	Husum Vænge 9, 1., 2700 Brønshøj	VN45388	Suzuki Wagon R 1,3	do
Sundhedsforvaltningen	Hjemmeplejen	23112 Hj.pl. Brønshøj/Husum/Tingbjerg	Husum Vænge 9, 1., 2700 Brønshøj	VZ51407	Suzuki Wagon R 1,3	do
Sundhedsforvaltningen	Hjemmeplejen	23112 Hj.pl. Brønshøj/Husum/Tingbjerg	Husum Vænge 9, 1., 2700 Brønshøj	VZ51408	Suzuki Wagon R 1,3	do
Sundhedsforvaltningen	Hjemmeplejen	23112 Hj.pl. Brønshøj/Husum/Tingbjerg	Husum Vænge 9, 1., 2700 Brønshøj	XE34120	Suzuki Wagon R 1,3	do
Sundhedsforvaltningen	Hjemmeplejen	Håndværkerforeningen	Håndværkerhaven 49, 2400 NV	YD21290	Suzuki Ignis 1,3 L 2 WD	Håndværkerhaven 49
Sundhedsforvaltningen	Hjemmeplejen	Håndværkerforeningen	Håndværkerhaven 49, 2400 NV	YS30196	Suzuki Ignis 1,3 L 2 WD	do
Sundhedsforvaltningen	Hjemmeplejen	Håndværkerforeningen	Håndværkerhaven 49, 2400 NV	XV42247	Suzuki Ignis 1,3 L 2 WD	do
Sundhedsforvaltningen	Hjemmeplejen	23101 Hjpl. Vanløse	Jydeholmen 15, 2, 2720 Vanløse	VS21989	Suzuki Wagon R 1,3	Jydeholmen 15
Sundhedsforvaltningen	Hjemmeplejen	23101 Hjpl. Vanløse	Jydeholmen 15, 2, 2720 Vanløse	VS21988	Suzuki Wagon R 1,3	do
Sundhedsforvaltningen	Hjemmeplejen	23101 Hjpl. Vanløse	Jydeholmen 15, 2, 2720 Vanløse	VZ50853	Suzuki Wagon R 1,3	do
Sundhedsforvaltningen	Hjemmeplejen	23101 Hj.pl. Vanløse	Jydeholmen 15, 2, 2720 Vanløse	XZ20850	Suzuki Ignis 1,3	do
Sundhedsforvaltningen	Hjemmeplejen	23101 Hj.pl. Vanløse	Jydeholmen 15, 2, 2720 Vanløse	XZ41890	Suzuki Ignis 1,3 L 2 WD	do
Sundhedsforvaltningen	Hjemmeplejen	23101 Hjpl. Vanløse	Jydeholmen 15, 2, 2720 Vanløse	XK39905	Suzuki Wagon R 1,3	do
Sundhedsforvaltningen	Hjemmeplejen	23101 Hjpl. Vanløse	Jydeholmen 15, 2, 2720 Vanløse	XN31112	Suzuki Ignis 1,3	do

NAVN	AFDELINGSNAVN	EJER	EJER_ADRESSE	REGNR	FABRIKAT	PARKERINGSADRESSE
Sundhedsforvaltningen	Hjemmeplejen	23101 Hjpl.Vanløse	Jydeholmen 15, 2, 2720 Vanløse	XN31113	Suzuki Ignis 1,3	do
Sundhedsforvaltningen	Hjemmeplejen	23101 Hjpl.Vanløse	Jydeholmen 15, 2, 2720 Vanløse	XN31114	Suzuki Ignis 1,3 L 2 WD	do
Sundhedsforvaltningen	Hjemmeplejen	23101 Hjpl.Vanløse	Jydeholmen 15, 2, 2720 Vanløse	XN31117	Suzuki Ignis 1,3 L 2 WD	do
Sundhedsforvaltningen	Hjemmeplejen	23101 Hjpl.Vanløse	Jydeholmen 15, 2, 2720 Vanløse	XN33219	Suzuki Ignis 1,3	do
Sundhedsforvaltningen	Hjemmeplejen	23151 Hjpl.Amagerbro	Njalsgade 21 G, 2300 S	XM38271	Suzuki Wagon 1,3	Njalsgade 21 G
Sundhedsforvaltningen	Hjemmeplejen	23151 Hjpl.Amagerbro	Njalsgade 21 G, 2300 S	VZ50857	Suzuki Wagon R 1,3	do
Sundhedsforvaltningen	Hjemmeplejen	23151 Hjpl.Amagerbro	Njalsgade 21 G, 2300 S	XN31108	Suzuki Wagon 1,3	do
Sundhedsforvaltningen	Hjemmeplejen	23151 Hjpl.Amagerbro	Njalsgade 21 G, 2300 S	XN31110	Suzuki Wagon 1,3	do
Sundhedsforvaltningen	Hjemmeplejen	23151 Hjpl.Amagerbro	Njalsgade 21 G, 2300 S	XM38270	Suzuki Wagon R 1,3	do
Sundhedsforvaltningen	Hjemmeplejen	23151 Hjpl.Amagerbro	Njalsgade 21 G, 2300 S	XJ45198	Suzuki Wagon R 1,3	do
Sundhedsforvaltningen	Hjemmeplejen	23151 Hjpl.Amagerbro	Njalsgade 21 G, 2300 S	XJ45199	Suzuki Wagon R 1,3	do
Sundhedsforvaltningen	Hjemmeplejen	23151 Hjpl.Amagerbro	Njalsgade 21 G, 2300 S	XN31111	Suzuki Wagon 1,3	do
Sundhedsforvaltningen	Hjemmeplejen	23151 Hjpl.Amagerbro	Njalsgade 21 G, 2300 S	XD35078	Suzuki Wagon R 1,3	do
Sundhedsforvaltningen	Hjemmeplejen	23151 Hjpl.Amagerbro	Njalsgade 21 G, 2300 S	XE33904	Suzuki Wagon R 1,3	do
Sundhedsforvaltningen	Hjemmeplejen	23151 Hjpl.Amagerbro	Njalsgade 21 G, 2300 S	VK92278	Fiat Doblo Cargo 1,4	do
Sundhedsforvaltningen	Hjemmeplejen	23195 Aftenplejen i Valby	Ottiliavej 1, 2500 Valby	RC90180	Citroën Jumpy 1,6	(Ottiliavej 1 - 3 -- vist nok i en gård)
Sundhedsforvaltningen	Hjemmeplejen	23195 Aftenplejen i Valby	Ottiliavej 1, 2500 Valby	VB49893	Suzuki Wagon R 1,3	do
Sundhedsforvaltningen	Hjemmeplejen	23195 Aftenplejen i Valby	Ottiliavej 1, 2500 Valby	XX43875	Suzuki Ignis 1,3	do
Sundhedsforvaltningen	Hjemmeplejen	23195 Aftenplejen i Valby	Ottiliavej 1, 2500 Valby	VT53368	Suzuki Wagon R 1,3	do
Sundhedsforvaltningen	Hjemmeplejen	23195 Aftenplejen i Valby	Ottiliavej 1, 2500 Valby	VT53367	Suzuki Wagon R 1,3	do
Sundhedsforvaltningen	Hjemmeplejen	23195 Aftenplejen i Valby	Ottiliavej 1, 2500 Valby	VT53364	Suzuki Wagon R 1,3	do
Sundhedsforvaltningen	Hjemmeplejen	23195 Aftenplejen i Valby	Ottiliavej 1, 2500 Valby	VT53365	Suzuki Wagon R 1,3	do
Sundhedsforvaltningen	Hjemmeplejen	23195 Aftenplejen i Valby	Ottiliavej 1, 2500 Valby	VT53363	Suzuki Wagon R 1,3	do
Sundhedsforvaltningen	Hjemmeplejen	23195 Aftenplejen i Valby	Ottiliavej 1, 2500 Valby	VB49894	Suzuki Wagon R 1,3	do
Sundhedsforvaltningen	Hjemmeplejen	23195 Aftenplejen i Valby	Ottiliavej 1, 2500 Valby	VS22993	Suzuki Wagon R 1,3	do
Sundhedsforvaltningen	Hjemmeplejen	23195 Aftenplejen i Valby	Ottiliavej 1, 2500 Valby	VT53369	Suzuki Wagon R 1,3	do
Sundhedsforvaltningen	Hjemmeplejen	23195 Aftenplejen i Valby	Ottiliavej 1, 2500 Valby	YD35113	Suzuki Ignis 1,3	do
Sundhedsforvaltningen	Hjemmeplejen	23195 Aftenplejen i Valby	Ottiliavej 1, 2500 Valby	YM59704	Suzuki Ignis 1,3 L 2 WD	do
Sundhedsforvaltningen	Hjemmeplejen	23195 Aftenplejen i Valby	Ottiliavej 1, 2500 Valby	YK33084	Suzuki Ignis 1,3	do
Sundhedsforvaltningen	Hjemmeplejen	23195 Aftenplejen i Valby	Ottiliavej 1, 2500 Valby	YK33083	Suzuki Ignis 1,3	do
Sundhedsforvaltningen	Hjemmeplejen	23195 Aftenplejen i Valby	Ottiliavej 1, 2500 Valby	XD35461	Suzuki Wagon R 1,3	do
Sundhedsforvaltningen	Hjemmeplejen	23195 Aftenplejen i Valby	Ottiliavej 1, 2500 Valby	XD35462	Suzuki Wagon R 1,3	do
Sundhedsforvaltningen	Hjemmeplejen	23181 Hjpl. Indre Østerbro	Randersgade 60, 5. 2100 Ø	YC51459	Suzuki Ignis 1,3	Vordingborggade 22 (p-kælder med adgangskort)
Sundhedsforvaltningen	Hjemmeplejen	23181 Hjpl. Indre Østerbro	Randersgade 60, 5. 2100 Ø	XX59440	Suzuki Ignis 1,3	do
Sundhedsforvaltningen	Hjemmeplejen	23181 Hjpl. Indre Østerbro	Randersgade 60, 5. 2100 Ø	VT53366	Suzuki Wagon R 1,3	do
Sundhedsforvaltningen	Hjemmeplejen	23181 Hjpl. Indre Østerbro	Randersgade 60, 5., 2100 Ø	UX36070	Suzuki Wagon R 1,3	do

NAVN	AFDELINGSNAVN	EJER	EJER_ADRESSE	REGNR	FABRIKAT	PARKERINGSADRESSE
Sundhedsforvaltningen	Hjemmeplejen	23181 Hjpl. Indre Østerbro	Randersgade 60, 5., 2100 Ø	VS22428	Suzuki Wagon R 1,3	do
Sundhedsforvaltningen	Hjemmeplejen	23181 Hj.pl. Indre Østerbro	Randersgade 60, 5., 2100 Ø	YB42159	Suzuki Ignis 1,3	do
Sundhedsforvaltningen	Hjemmeplejen	23181 Hjpl. Indre Østerbro	Randersgade 60, 5., 2100 Ø	YC51458	Suzuki Ignis 1,3	do
Sundhedsforvaltningen	Hjemmeplejen	23181 Hjpl. Indre Østerbro	Randersgade 60, 5., 2100 Ø	XX59442	Suzuki Ignis 1,3	do
Sundhedsforvaltningen	Hjemmeplejen	23181 Hjpl. Indre Østerbro	Randersgade 60, 5., 2100 Ø	VZ51280	Suzuki Wagon R 1,3	do
Sundhedsforvaltningen	Hjemmeplejen	23181 Hjpl. Indre Østerbro	Randersgade 60, 5., 2100 Ø	XE34119	Suzuki Wagon R 1,3	do
Sundhedsforvaltningen	Hjemmeplejen	23043 Hjpl.Ydre Østerbro	Sankt Kjelds Plads 12, 2100 Kbh. Ø	XP23035	Suzuki Ignis 1,3 L 2 WD	/Ebeløgade
Sundhedsforvaltningen	Hjemmeplejen	23043 Hjpl.Ydre Østerbro	Sankt Kjelds Plads 12, 2100 Kbh. Ø	XP23031	Suzuki Ignis 1,3 L 2 WD	do
Sundhedsforvaltningen	Hjemmeplejen	23043 Hjpl.Ydre Østerbro	Sankt Kjelds Plads 12, 2100 Kbh. Ø	XP23034	Suzuki Ignis 1,3 L 2 WD	do
Sundhedsforvaltningen	Hjemmeplejen	23043 Hjpl.Ydre Østerbro	Sankt Kjelds Plads 12, 2100 Kbh.Ø	XP23032	Suzuki Ignis 1,3 L 2 WD	do
Sundhedsforvaltningen	Hjemmeplejen	23043 Hjpl.Ydre Østerbro	Sankt Kjelds Plads 12, 2100 Ø	XY55309	Suzuki Ignis 1,3 L 2 WD	do
Sundhedsforvaltningen	Hjemmeplejen	23043 Hjpl.Ydre Østerbro	Sankt Kjelds Plads 12, 2100 Ø	YT49214	Suzuki Ignis, 1,3 L 2WD	do
Sundhedsforvaltningen	Hjemmeplejen	23123 Hjpl. Bispebjerg Vest	Skoleholdervej 31, 2400 NV	YK22441	Suzuki Ignis 1,3	Frederiksborgvej 77 (ved plejehjemmet Dortheagården)
Sundhedsforvaltningen	Hjemmeplejen	23123 Hjpl. Bispebjerg Vest	Skoleholdervej 31, 2400 NV	XN33218	Suzuki Ignis 1,3 L 2 WD	do
Sundhedsforvaltningen	Hjemmeplejen	23123 Hjpl. Bispebjerg Vest	Skoleholdervej 31, 2400 NV	XN33217	Suzuki Ignis 1,3 L 2 WD	do
Sundhedsforvaltningen	Hjemmeplejen	23123 Hjpl. Bispebjerg Vest	Skoleholdervej 31, 2400 NV	XN31115	Suzuki Ignis 1,3 L 2 WD	do
Sundhedsforvaltningen	Hjemmeplejen	23123 Hjpl. Bispebjerg Vest	Skoleholdervej 31, 2400 NV	XK39908	Suzuki Wagon R 1,3	do
Sundhedsforvaltningen	Hjemmeplejen	23123 Hjpl. Bispebjerg Vest	Skoleholdervej 31, 2400 NV	XX22175	Suzuki Ignis 1,3	do
Sundhedsforvaltningen	Hjemmeplejen	23123 Hjpl. Bispebjerg Vest	Skoleholdervej 31, 2400 NV	VS21987	Suzuki Wagon R 1,3	do
Sundhedsforvaltningen	Hjemmeplejen	23123 Hjpl. Bispebjerg Vest	Skoleholdervej 31, 2400 NV	YV22637	Suzuki Ignis 1,3 gl 5	do
Sundhedsforvaltningen	Hjemmeplejen	23043 Hjpl.Ydre Østerbro	Skt. Kjelds Plads 12, 2100 Ø	TP90408	Citröen Berlingo	/Ebeløgade
Sundhedsforvaltningen	Hjemmeplejen	23043 Hjpl.Ydre Østerbro	Skt. Kjelds Plads 12, 2100 Ø	XJ45397	Suzuki Wagon R 1,3	do
Sundhedsforvaltningen	Hjemmeplejen	23132 Hjpl. Sundparken	Sundparken 17, 2300 København S	XM38269	Suzuki Wagon R 1,3	Sundparken 27
Sundhedsforvaltningen	Hjemmeplejen	23132 Hj.pl. Sundparken	Sundparken 17, 2300 S	XN31109	Suzuki Wagon R 1,3	do
Sundhedsforvaltningen	Hjemmeplejen	23132 Hj.pl. Sundparken	Sundparken 17, 2300 S	XK39906	Suzuki Wagon R 1,3	do
Sundhedsforvaltningen	Hjemmeplejen	23132 Hj.pl. Sundparken	Sundparken 17, 2300 S	XK39907	Suzuki Wagon R 1,3	do
Sundhedsforvaltningen	Hjemmeplejen	23132 Hj.pl. Sundparken	Sundparken 17, 2300 S	XK39904	Suzuki Wagon R 1,3	do
Sundhedsforvaltningen	Hjemmeplejen	23132 Hj.pl. Sundparken	Sundparken 17, 2300 S	XV42246	Suzuki Ignis	do
Sundhedsforvaltningen	Hjemmeplejen	23132 Hjpl. Sundparken	Sundparken 17, 2300 S	XJ45197	Suzuki Wagon R 1,3	do
Sundhedsforvaltningen	Hjemmeplejen	23132 Hjpl. Sundparken	Sundparken 17, 2300 S	XJ45396	Suzuki Wagon 1,3	do
Sundhedsforvaltningen	Hjemmeplejen	23161 Hj.pl. Kgs. Enghave	Sydhavns Plads 12, 2450 SV	YB42722	Suzuki Ignis 1,3 L 2 WD	Sydhavns Plads 12
Sundhedsforvaltningen	Hjemmeplejen	23161 Hj.pl. Kgs. Enghave	Sydhavns Plads 12, 2450 SV	XK39568	Suzuki Wagon R 1,3	do
Sundhedsforvaltningen	Hjemmeplejen	23161 Hj.pl. Kongens Enghave	Sydhavns Plads 12, 2450 SV	XM40008	Suzuki Wagon R 1,3	do
Sundhedsforvaltningen	Hjemmeplejen	23161 Hjpl. Kgs. Enghave	Sydhavns Plads 12, 2450 SV	XX59441	Suzuki Ignis 1,3	do
Sundhedsforvaltningen	Hjemmeplejen	23161 Hj.pl. Kongens Enghave	Sydhavns Plads 12, 2450 SV	YB42721	Suzuki Ignis 1,3 L 2 WD	do
Sundhedsforvaltningen	Hjemmeplejen	23161 Hjpl. Kgs. Enghave	Sydhavns Plads 12, 2450 SV	VZ50854	Leaset	do

