

# Afrapportering om stofindtagelsesrum i Københavns Kommune (2014)

## 1. stofindtagelsesrummets beliggenhed, åbningstider og kapacitet, hvorved forstås antal indtagelsespladser

I Socialforvaltningen i Københavns Kommune er der aktuelt tre stofindtagelsesrum: Skyen, det midlertidige stofindtagelsesrum og Fixelancen.

Skyen og det midlertidige stofindtagelsesrum hører under den selvejende institution Mændenes Hjem, som Socialforvaltningen har samarbejdsaftaler med. Fixelancen er et mobilt stofindtagelsesrum under Specialinstitutionen Forchammersvej og Center for Misbrugsbehandling og Pleje i Socialforvaltningen.

Stofindtagelsesrummene er et anonymt tilbud. Første gang man benytter det, skal man registreres anonymt. Brugeren skal oplyse et kaldenavn, et fødselsår, hjemkommune og køn.

### **Beliggenhed**

De tre stofindtagelsesrum er alle placeret på Vesterbro i området omkring Halmtorvet og Istedgade. Skyen har til huse i Mændenes Hjem på adressen Lille Istedgade 2. Det midlertidige stofindtagelsesrum er beliggende på matriklen Halmtorvet 9D, hvor det mobile stofindtagelsesrum Fixelancen også er placeret.

### **Åbningstider**

Skyen på Mændenes Hjem har indtil udgangen af december 2014 haft åbent fra kl. 07:45 til kl. 00:00 alle dage året rundt. Fra og med medio januar 2015 vil der som noget nyt være åbent i Skyen om natten, så den samlede åbningstid bliver fra kl. 07:45 til kl. 06:45. Det midlertidige stofindtagelsesrum på Halmtorvet har åbent fra kl. 11:30 til kl. 19:30 alle dage undtagen søndage.

Fixelancen har åbent fra kl. 12.30 – 17.30 alle dage. Desuden har Fixelancen fire dage månedligt yderligere åbent til kl. 22.30. De fire dage med forlænget åbningstid er sidste hverdag i måneden og følgende 3 dage, hvor der pga. lønnings- og udbetalingsdag er ekstra aktivitet.

### **Kapacitet**

I Skyen er der ni pladser til injektion og otte pladser til rygning og i det midlertidige stofindtagelsesrum er der ni pladser til injektion.

I Fixelancen er der fire pladser til stofindtag, dog er det ikke muligt at ryge sit stof.

	<b>Skyen</b>	<b>Det midlertidige</b>	<b>Fixelancen</b>
<b>Beliggenhed</b>	Lille Istedgade 2, Kbh. V	Halmtorvet 9D, Kbh. V	Halmtorvet 9D, Kbh. V
<b>Åbningstider</b>	7:45-00:00 alle dage	11:30-19:30 man-lør	11:30-19:30 alle dage*
<b>Kapacitet, fordeling</b>	9 injektionspladser	9 injektionspladser	4 injektionspladser
<b>Injektion</b>	8 rygepladser		
<b>Rygning</b>			
<b>Kapacitet i alt</b>	17	9	4

\* ) Fixelancen har desuden 4 dage om måneden åbent til kl. 22:30 (se ovenfor)

## **2. adgangen til stofindtagelsesrummet, herunder inklusions- og eksklusionskriterier**

### ***Inklusionskriterier***

For at benytte Skyen, det midlertidige stofindtagelsesrum og Fixelancen skal man minimum være 18 år og have et længerevarende problematisk brug/misbrug/afhængighed af hårde stoffer.

### ***Eksklusionskriterier***

I udgangspunktet er stofindtagelsesrummene åbne for alle i målgruppen jf. inklusionskriterierne. Dog er der i praksis visse undtagelser.

Borgere som er under 18 år anmeldes til de sociale myndigheder.

I Skyen og det midlertidige stofindtagelsesrum gives der ikke længerevarende karantæner, men der findes nogle sanktioner som benyttes, hvis personale og ledelse finder det nødvendigt. Disse er 1) henvisning til næste vagt, 2) bortvisning i 24 timer, 3) Ingen brug af rum før der er blevet afholdt et konfliktråd, 4) tilhold (som politiet giver).

## **3. de stof typer, der er adgang til at indtage i stofindtagelsesrummet**

I Skyen, det midlertidige stofindtagelsesrum og i Fixelancen er alle stoffer tilladt. Det vil primært sige kokain, heroin, metadon, men også ritalin, benzodiazipiner og andre pilletyper. Det er dog ikke tilladt at ryge hash eller pot i Skyens rygerum af hensyn til den begrænsede kapacitet og den store efterspørgsel på rygepladser.

## **4. de stofindtagelsesmåder, der er adgang til at benytte i stofindtagelsesrummet**

I Skyen, det midlertidige stofindtagelsesrum og i Fixelancen kan man indtage sine stoffer/medicin ved injektion, nasalt, peroralt, rektalt. Desuden kan man i Skyen ryge sine stoffer (dog ikke hash eller pot).

## **5. de social- og sundhedsfaglige tilbud, der er adgang til i stofindtagelsesrummet, og hvordan adgangen er sikret, hvis der er tale om eksternt placerede tilbud**

Der er i Skyen og det midlertidige stofindtagelsesrum både ansat socialfaglige og sundhedsfaglige medarbejdere for at møde borgernes behov. I Fixelancen er der dog udelukkende ansat sundhedsfaglige medarbejdere, idet de i Fixelancen har mulighed for fx at henvise borgere videre til det midlertidige stofindtagelsesrum beliggende på samme matrikel.

Så vidt muligt løses alle akutoptståede sundhedsfaglige problemstillinger på stedet. Det kan fx dreje sig om sårrensning, hygiejnevejledning, venescanning og behandling af overdoser. For længerevarende behandlingsforløb henvises til relevante eksternt placerede sundhedsfaglige tilbud. Det kunne fx være et tilbud om et forløb på Københavns Kommunes plejeafdeling på Specialinstitutionen Forchhammersvej eller indlæggelse på hospital.

Det socialfaglige arbejde er en hjørnesten i stofindtagelsesrummene og indebærer konfliktløsning, motivationsarbejde og brobygning til fx misbrugsbehandling. Det socialfaglige arbejde understøttes af de fysiske rammer, idet Mændenes Hjem også tilbyder mulighed for spisning, café og herberg.

Der er tale om, at medarbejderne i stofindtagelsesrummene henviser og forsøger at motivere borgere til at opsøge relevante social- og sundhedsfaglige tilbud. Borgernes indskrivning kan ikke sikres, da der ikke er tale om følgeordninger eller lignende.

**6. de opnåede resultater herunder**

**a) antal registrerede brugere**

Skyen og det midlertidige stofindtagelsesrum: 3522

Fixelancen: 270

	Skyn og det midlertidige	Fixelancen
Antal registrerede brugere	3522	270

**b) antal brugere og udsving i antallet over døgn, måned og år**

Nedenfor følger grafer der illustrerer fordeling over døgn og måned/år. Rådata for grafer kan ses i bilag 1.

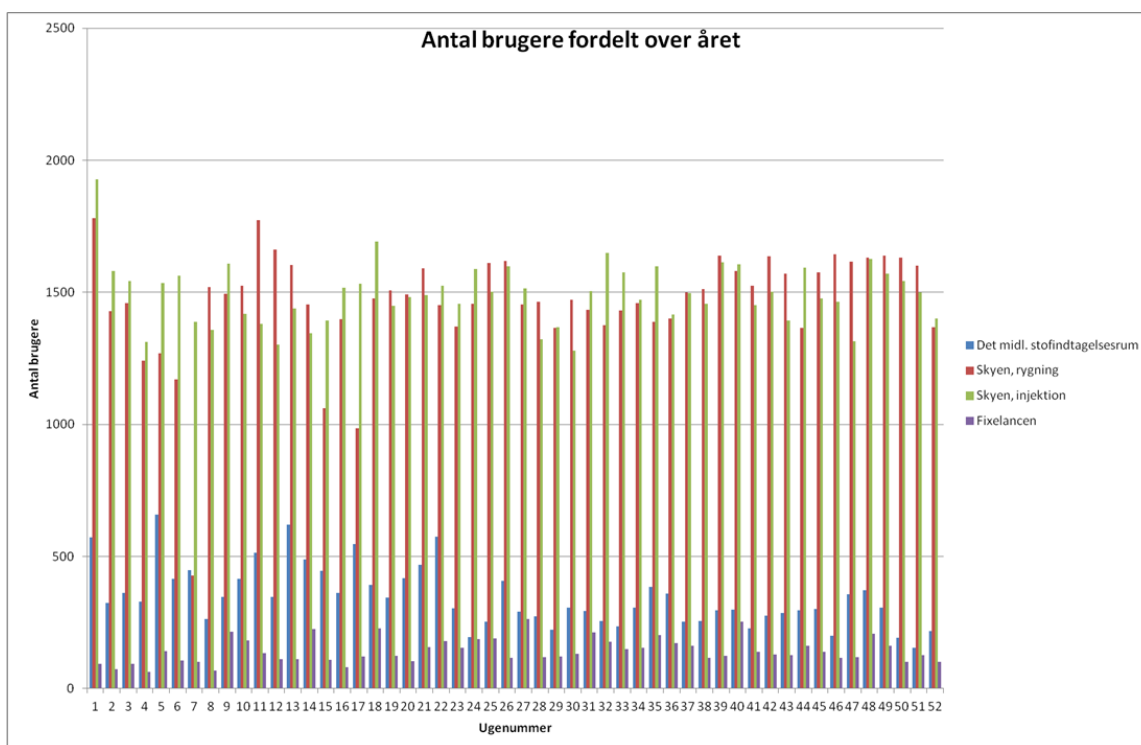

Bemærk, at Skyn opdeles i to rum i opgørelserne.

For Fixelancen er der udelukkende tilgængeligt døgndata for antal besøg. For Skyn og det midlertidige stofindtagelsesrum findes der udelukkende opgørelser for antal stofindtag.

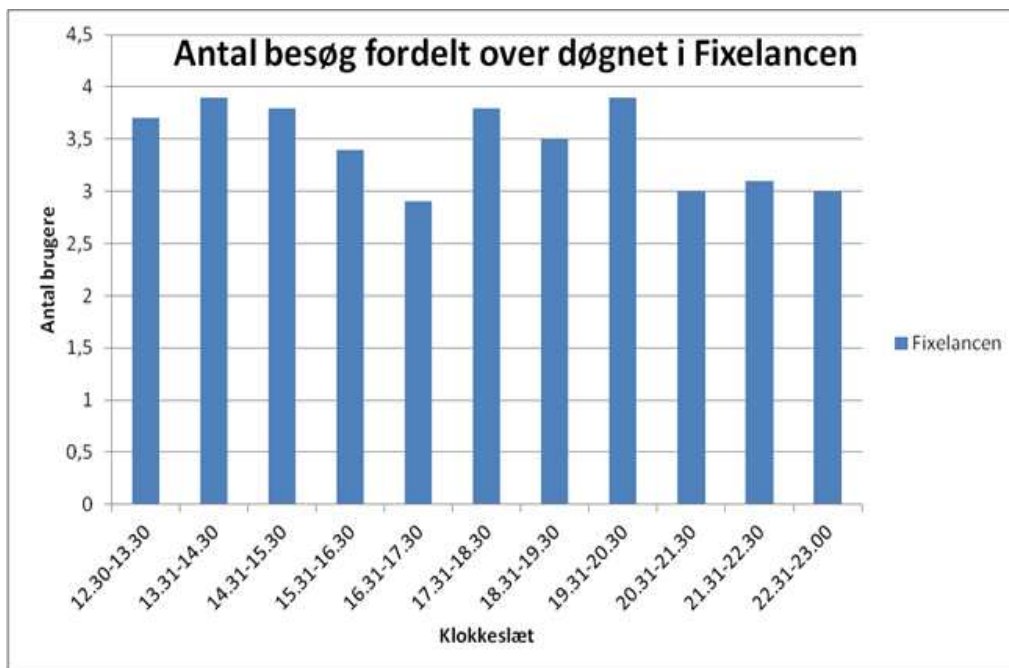

c) antal stofindtagelser fordelt på indtagelsesmåder og stoftyper samt udsving i antallet over døgn, måned og år

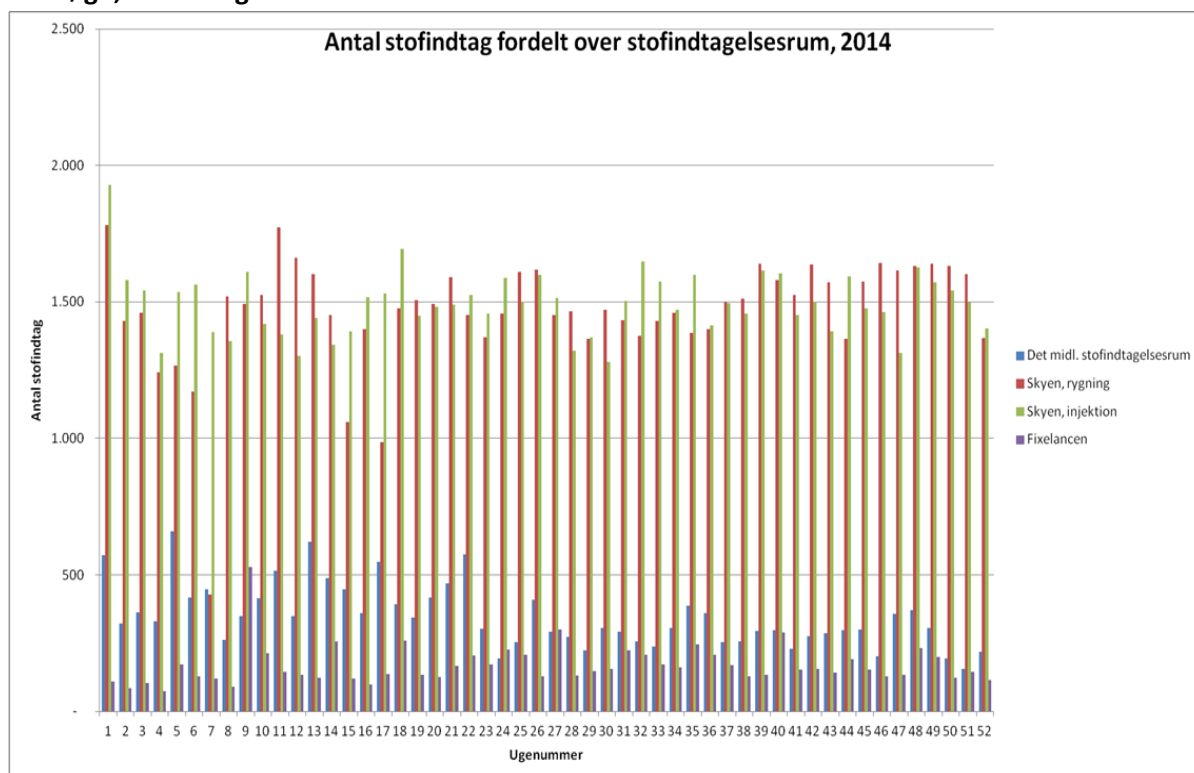

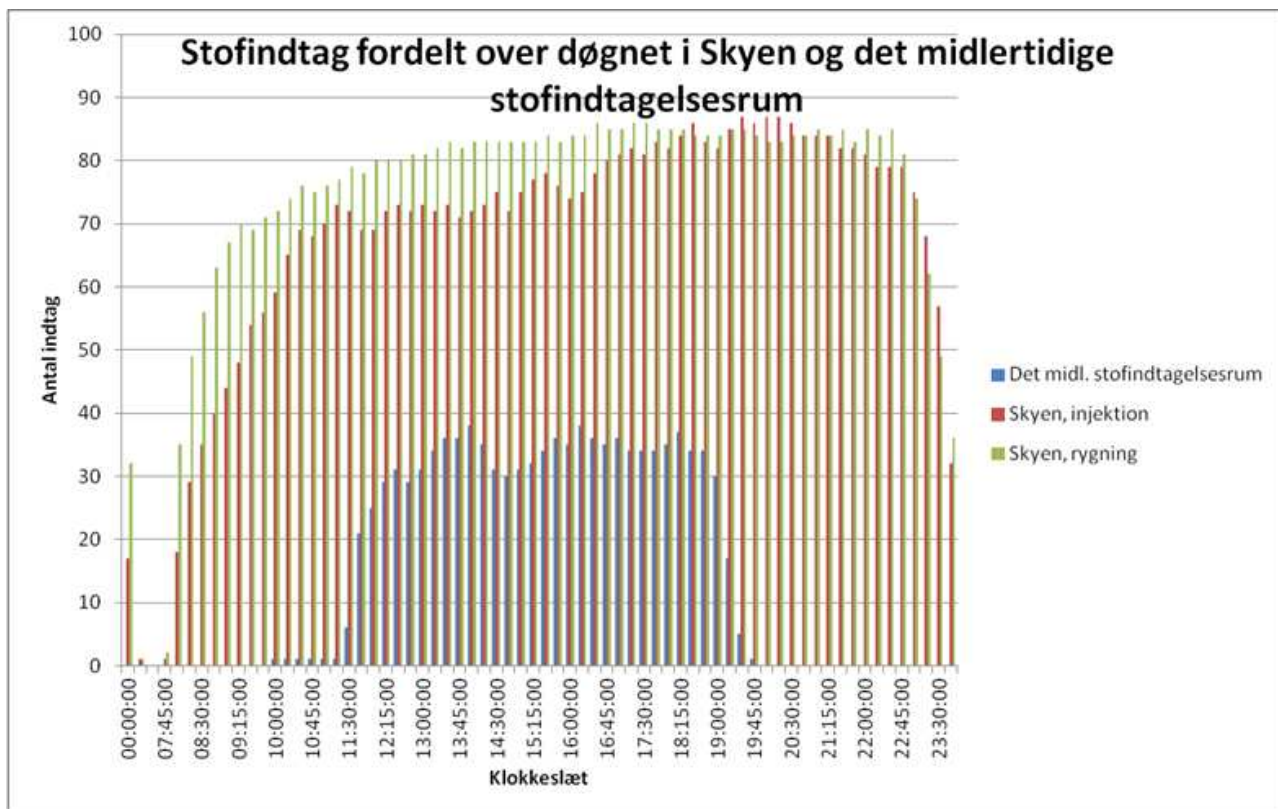

Data for døgnfordeling på antal indtag har ikke været tilgængelig.

- d) **antal akutte behandlinger ved stofindtagelsesrummets personale eller tilkaldte ambulancebehandlere for overdosis/svær forgiftning, hvorved forstås, at brugeren ikke kan trække vejret ved egen hjælp**

Skyen: 84

Det midlertidige stofindtagelsesrum: 17

Fixelancen: 7

	Skyen	Det midlertidige	Fixelancen
Antal overdoser	84	17	7

- e) **antal sygeplejefaglige interventioner, hvorved bl.a. forstås vurdering af helbredstilstand**

Skyen: 266

Det midlertidige stofindtagelsesrum: 105

Fixelancen: 573

	Skyen	Det midlertidige	Fixelancen
Antal sygeplejefaglige interventioner	266	105	573

**f) antal sundhedsfaglige råd og vejledninger, hvorved bl.a. forstås råd og vejledning om stofindtagelse**

Skyen: 287

Det midlertidige stofindtagelsesrum: 189

Fixelancen: 939

Det skal bemærkes, at der er tale om minimumstal for sundhedsfaglige og socialfaglige henvisninger. Se både dette punkt og punkt g).

	Skyen	Det midlertidige	Fixelancen
Antal sundhedsfaglige råd og vejledninger	287	189	939

**g) antal henvisninger til andre sundhedsfaglige tilbud end dem, der er adgang til i stofindtagelsesrummet**

Skyen: 719

Det midlertidige stofindtagelsesrum: 230

Fixelancen: 186

	Skyen	Det midlertidige	Fixelancen
Antal henvisninger til eksterne sundhedsfaglige tilbud	719	230	186

**h) antal henvisninger til andre socialfaglige tilbud end dem, der er adgang til i stofindtagelsesrummet**

Skyen: 243

Det midlertidige stofindtagelsesrum: 84

Fixelancen: 157

	Skyen	Det midlertidige	Fixelancen
Antal henvisninger til eksterne socialfaglige tilbud	243	84	157

**i) antal henvisninger til stofmisbrugsbehandling**

Skyen: 180

Det midlertidige stofindtagelsesrum: 15

Fixelancen: 106

	Skyen	Det midlertidige	Fixelancen
Antal henvisninger til stofmisbrugsbehandling	180	15	106

**7. eventuelle opståede problemer, herunder hvad man fra kommunens side har gjort for at løse disse problemer og status for problemernes løsning**

***Dataregistrering og formkrav***

I Socialforvaltningen arbejdes der på fremadrettet at sikre samme registreringspraksis i de tre stofindtagelsesrum med henblik på at ensarte datakvaliteten. Indsamlingen af data i forbindelse med udarbejdelsen af denne afrapportering har tydeliggjort, at det er problematisk, at der er forskellig registreringspraksis i de stofindtagelsesrum som Mændenes Hjem driver og i det stofindtagelsesrum som Københavns Kommune selv driver.

***Ventilationsproblemer i rygerum***

Der har i foråret 2014 været ventilationsproblemer i Skyens rygerum, hvilket udover socialfaglige udfordringer i forbindelse med at håndtere skuffede brugere har medført dataudsving i foråret, hvilket er årsagen til at belægningsprocenten i Skyens rygerum ikke er på 100.

Arbejdstilsynet er involveret i problematikken, og har i december afgivet påbud om at sikre, at ansatte ikke udsættes for unødige påvirkninger fra røg fra indtagelse af stoffer i Skyens rygerum. Der er iværksat en proces, hvor Mændenes Hjem i samarbejde med Socialforvaltningen vil arbejde på at finde en løsning, idet påbuddet skal være efterkommet senest den 15. juni 2015.

***Assisterede injektioner***

Socialforvaltningen har udarbejdet retningslinjer for assisterede injektioner, som beskriver det grundlag, Socialforvaltningen arbejder ud fra. Disse har været forelagt Ministeriet, som ikke havde indvendinger.