



## Klubhuspuljen – Ansøgningskema

Projekt titel	
Projektets navn	<b>Boldklubben Hekla. Udvidelse af klubhus, omklædnings- og baderum</b>
Ansøger	
Forening	Boldklubben Hekla
Navn på projektansvarlig	Steen Schou Larsen
E-mail	ssl@topsoe.dk
Telefon	+4525276611
Om projektet	
Beskriv projektet (den fysiske ændring, projektet vil medføre)	Tilbygning/Annex med 2 separate omklædningsrum, hver med toilet og baderum m/3 brusere i alt ca. 75 m <sup>2</sup>
Projektets type (sæt kryds)	<input type="checkbox"/> Renovering og vedligeholdelse <input type="checkbox"/> Ombygning <input checked="" type="checkbox"/> Nybyggeri <input type="checkbox"/> Andet (beskriv): _____
Beskriv formålet med projektet (formål, målgruppe og projektbasis):	Udvidelse af omklædningsrum, til det store antal piger, der er strømmet til klubben
Hvor stor en del af projektets økonomi omhandler vådrum/omklædning	<u>100</u> %
Brugere og lokalt engagement	
Hvor mange personer vil bruge faciliteten ugentligt?	160
Hvor mange heraf er under 25 år	140 (35 personer, 4 dage om ugen, samt diverse voksne personer/spillere, primært i week-end)
Beskriv foreningens lokale engagement og udadvendte aktiviteter	Vi deltager i adskillige sociale arrangementer på Island Brygge, i samarbejde med andre foreninger, samt afholder mammut stævner for både lokale og andre pige- og drenge spillere. F. eks. vores årlige Kristi Himmelfarts stævne med 80 hold eller i week-enden 26/27 Sep, hvor vi afholder McDonald-cup, et børnestævne med deltagelse af ca 200 hold a 8-10 spillere, plus trænere, forældre og tilskuere.
Beskriv hvis foreningen gør en særlig indsats for at fremme idrættens sideeffekter fx i forhold til integration eller pigers deltagelse.	Vi har de sidste par år, gjort en målrettet indsats, for at øge antallet af piger, at få spillere, med anden etnisk baggrund end dansk, og engagere meget dygtige trænere, ildsjæle, som brænder for fodbold, og de små mennesker bagved.
Økonomi	
Samlet projektbeløb	1.232.500,00 + anslået uspecificerede udgifter fra tilbud 156.250,00 , I alt 1.388.750,00 kr. inkl. moms
Egen finansiering	Kontant: 50000 kr. inkl. moms
Ansøgt beløb (denne pulje)	1.388.750-(50.000 + 75.000). I alt 1.263.750,00 kr. inkl. moms

Finansiering, der p. t. mangler	0 kr. inkl. moms
Beskriv evt. andre ressourcer, der indgår i projektets økonomi	Vi ville gerne bidrage med mere, men kan pt ikke garantere det, men vil alligevel være villige til at rejse mere kapital ved at tilbyde eget arbejde i form af maling og lignende, samt vi vil lave en speciel indsamling over hele Islands Brygge, blandt venner af klubben
<b>Lokalitet</b>	
Adressen	Boldklubben Hekla. Lossepladsvej 14
Bydel	Islands Brygge
Postnummer	2300 S
Beskriv ejerforhold for lokalerne:	Københavns Idrætsanlæg. P.H. Lings Alle 2, DK-2100 København N
<b>Vedhæftede dokumenter</b>	
<p>Følgende bilag skal vedlægges ansøgningen</p> <ul style="list-style-type: none"> <li>• Budget inklusiv finansieringsplan (det skal fremgå om budget er på baggrund af tilbud, licitation eller overslag)</li> <li>• Tidsplan for projektet</li> <li>• Plantegninger, skitser eller lignende</li> </ul> <p>Bilag sendes til:</p> <p style="text-align: center;">           Klubhuspuljen            Fritid &amp; Idræt            Nyropsgade 1, 3. sal            1602 København V         </p>	

Hekla Boldklub  
Lossepladsvej 14  
2300 København Ø

Att. Steen Schou Larsen

Ringsted, den 24. september 2009

**Vedr. tilbud på udvidelse af klubhus for fodboldklubben Hekla.**

Vi har hermed fornøjelsen af at sende tilbud på ovennævnte i henhold til de modtagne eksisterende tegninger samt nedenstående.

Pris for projektet er : **986.000** kr. ekskl. moms.

**Pris er inkl.**

- Standart randfundament.
- Levering og montering af 2 stk. moduler a 35 m<sup>2</sup> i alt 70 m<sup>2</sup>.
- Facader og tag som eksisterende klubhus.
- Bjælkegulv med vådrumsplader belagt med vinyl.
- Vinduer og døre i træ som eksisterende.
- Baderum – vinyl på vægge. Som eksisterende
- Synlige installationer ved loft som tilsluttes eksisterende.
- Stenbelægning foran i 2 m bredde.

**Pris er ekskl.**

- Geo-tekniske undersøgelser.
- Ekstra fundering – skøn pælefundering 12 stk. a 14 m = 80.000 kr. ekskl. moms
- Landmålerudgifter.
- Bortkørsel af overskudsjord (kan evt. indbygges).
- Retablering af areal.

**Leveringstid**

- Fra kontrakt - 8 uger såfremt der ikke er andre igangværende ordre.

AB 92 er gældende.

Tilbuddet er gældende 3 mdr.

Vi håber tilbuddet har Deres interesse, og ser frem til at høre fra Dem.

Med venlig hilsen

**Per Dahl / Lars Olsen**

JDL / X-Con A/S

Direkte tlf. 41 21 09 01

Mail: ptd@jdlxcon.dk

Vedlagt, oversigtsplan, plan med snit.

Bang & Beenfeldt A/S. Rådgivende civilingeniører. Torvegade 66, 1400 København K.  
 Tlf. 32 57 82 50. Fax. 32 57 82 22.

Beliggelse: Umatrikuleret areal. Lossepladsvej 14. 2300 København S  
 Ejer : Københavns Idrætsanlæg, P.H.Lings Allé 2, 2100 København Ø  
 Projekt : Klubhus for boldklubben Hekla.  
 Emne : Indretningsplan uden målsætninger. **RETTET SOM UDFØRT**  
 Dato : 22.03.2002 sign.: GBO/HD Målestok: 1:100 Sag nr. 02025 Tegn.nr. AB 1.01 E  
 Rev. : A 19.04.2002, B 01.07.2002, C 20.12.2002, D 17.11.2003, E 30.01.2004

NOTE:

Vinduer:  
 Alle oplukkelige vinduer er benævnt OPL og er tophængte-udaadgående trævinduer.  
 Dette gælder ligeledes vinduer monteret i bygning A over bygning B.  
 Vinduer er i træ med U-værdi på max 1,1 W/m<sup>2</sup> C.

Gulvbelægninger:  
 I rum 1-17 samt 21, er gulvbelægning udført som fliser.  
 I rum 18-20 samt 22, er gulvbelægning linoleum.

TP = Topstyret vindue  
 F = Fast vindue

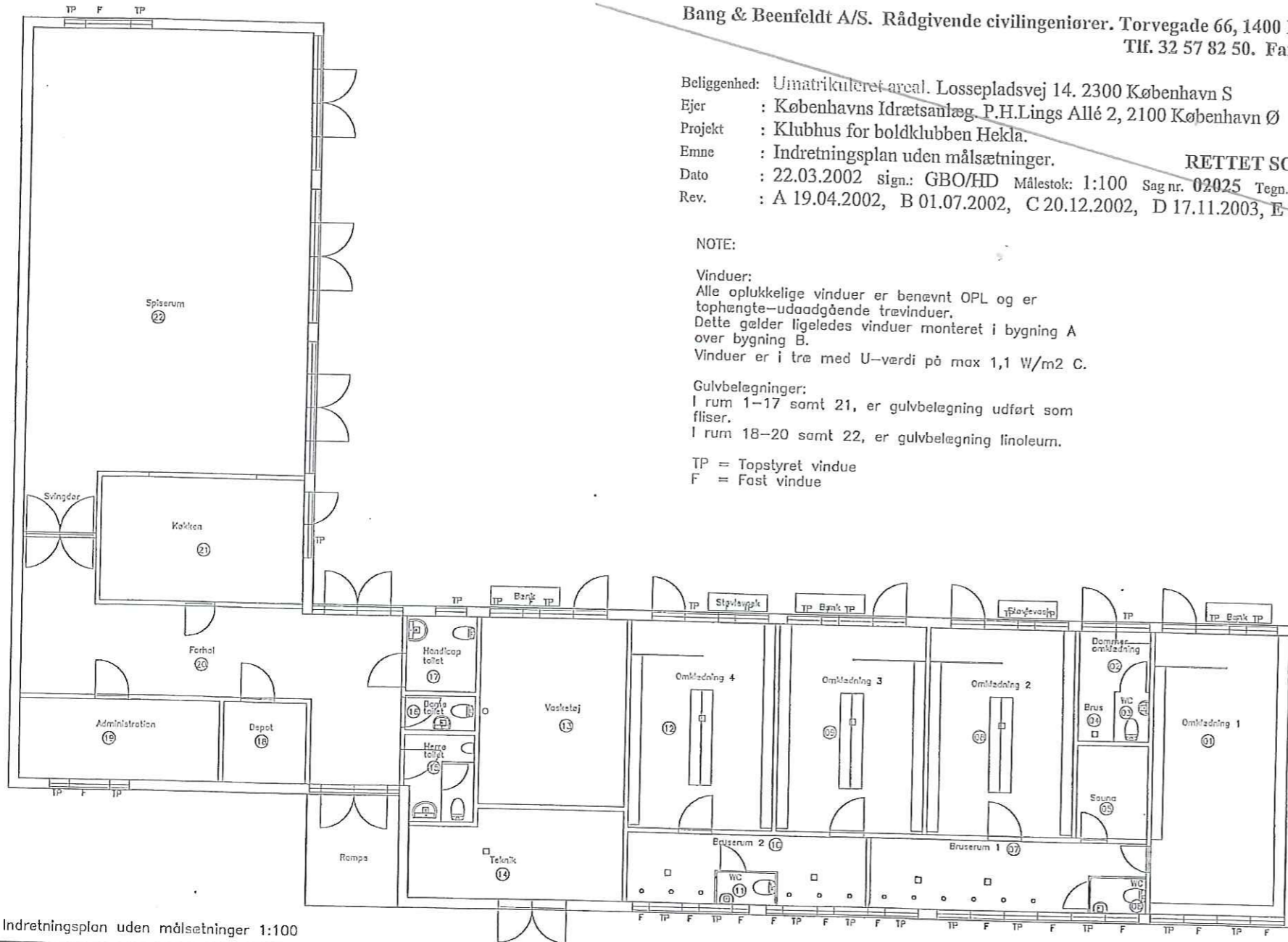

Indretningsplan uden målsætninger 1:100

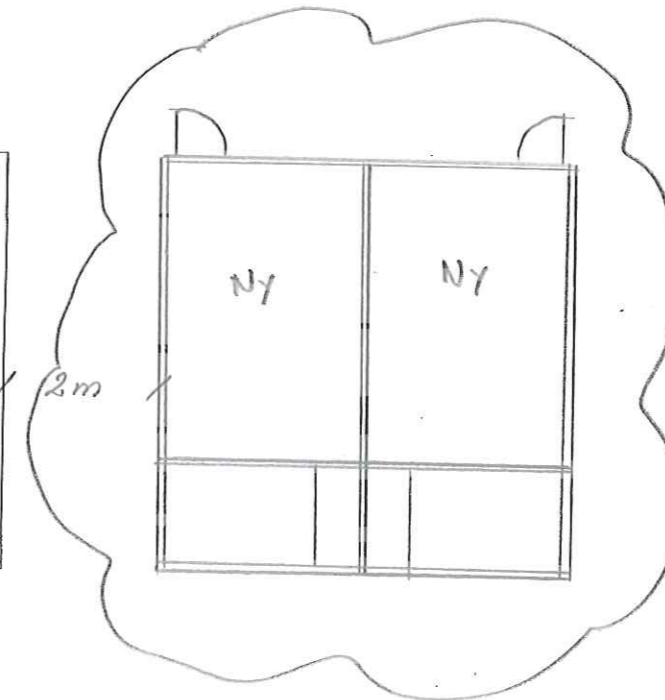

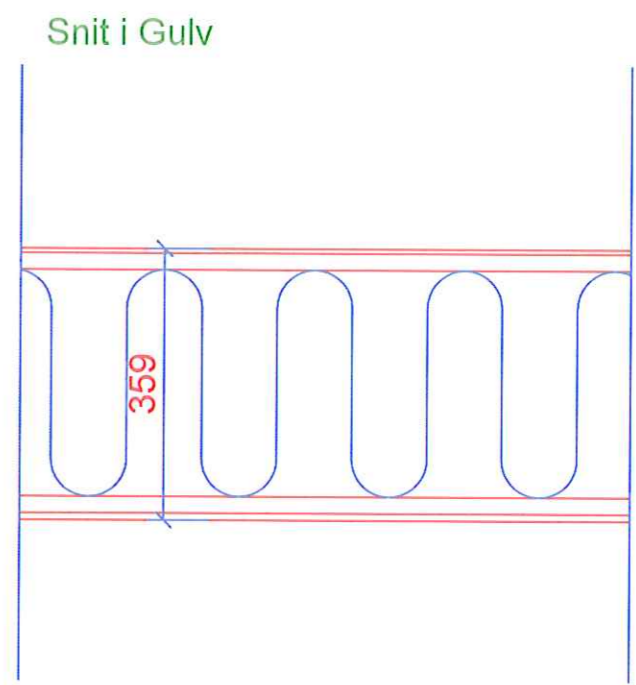
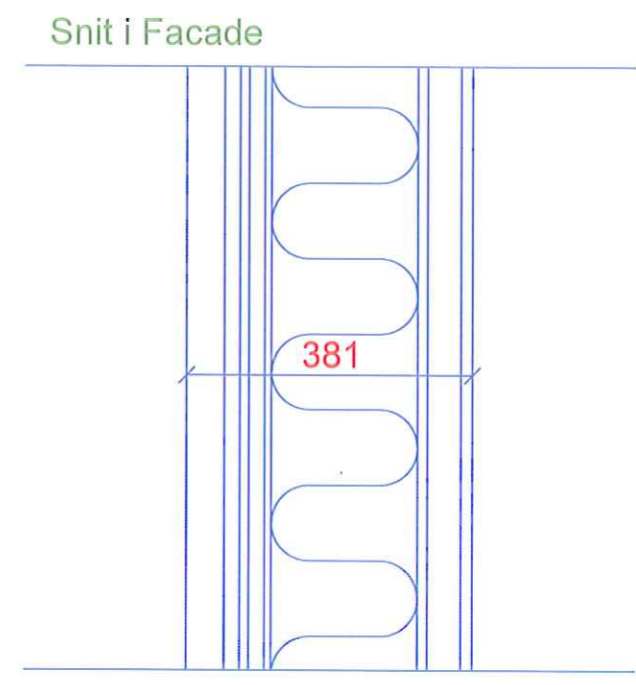
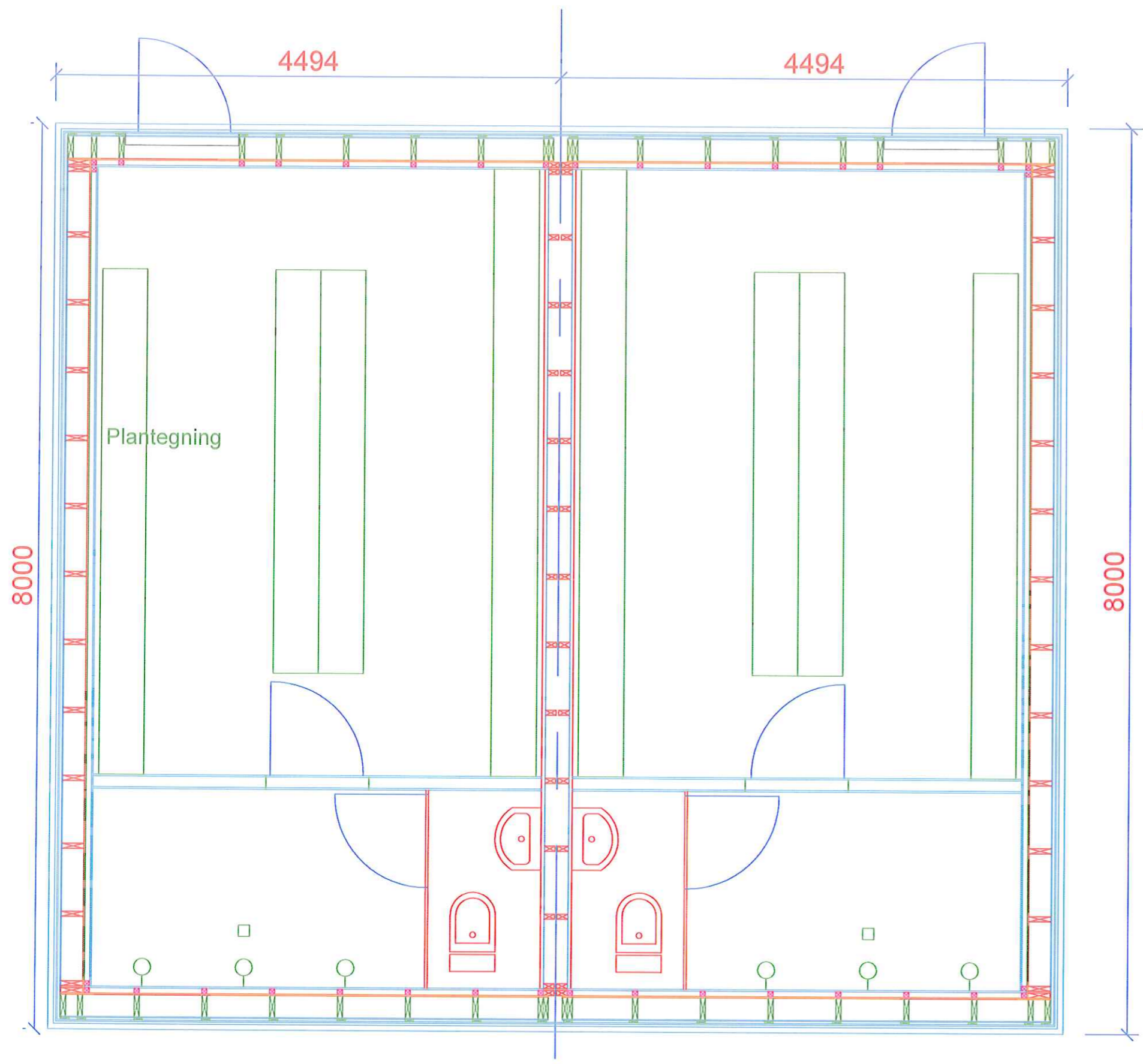

<b>JDL / X-Con A/S</b> Kærup industrivej 1 4100 Ringsted Tlf.: 56 56 60 01 fax: 57 61 38 28	Hekla	sag
	Plan og snit	
	Tegner : dd	Dato: 24.09.09
	Mål : 1:40, 1:10	Rev.:
	KS :	