



Klubhuspuljen – Ansøgningskema

Projektstitel	
Projektets navn	Overdækning af gård-areal
Ansøger	
Forening	FDF Utterslev (se evt. http://www.fdf.dk/utterslev/cms/?Forside)
Navn på projektansvarlig	Henrik Nordestgaard
E-mail	hen@atp.dk
Telefon	40196754
Om projektet	
Beskriv projektet (den fysiske ændring, projektet vil medføre)	<p>Delvis overdækning af gård-areal ved klubhus med markise og nyt halvtag således at gårdrummet i højere grad kan inddrages i klubbens aktiviteter uanset vejrlig. Gårdens areal er ca. 54 kvm. hvoraf 4,5 kvm. pt. er overdækket med halvtag, der afvander ind mod gården.</p> <p>På klubhus-siden monteres en markise på 6x3 meter, som rækker halvejs ud i gården, mens der på hosstående hegn opføres et nyt halvtag på 9x3 meter med hældning, således at taget afvander væk fra gården og ud over hegnet. Halvtaget og markisen mødes midt i gårdarealet (med lille overlap), således at de sammen overdækker gården og skaber et udendørs fællesrum på 45 kvm. der kan anvendes til udendørs aktiviteter i "al slags vejr". Som tag-materiale foreslås tagpap på krydsfinerplader samt i mindre udstrækning gennemsigtige trapetz-plader for bedre lysindfald</p>
Projektets type (sæt kryds)	<input checked="" type="checkbox"/> Renovering og vedligeholdelse <input type="checkbox"/> Ombygning <input checked="" type="checkbox"/> Nybyggeri <input type="checkbox"/> Andet (beskriv): _____
Beskriv formålet med projektet (formål, målgruppe og projektbasis):	Medlemmerne i FDF Utterslev er næsten altid udendørs og laver friluftaktiviteter, lege, forkyndelse og klatring, men foreningen mangler ly for "torden, regn og vind", specielt i vinter-sæsonen da klubhusets areal på ca. 38 kvm. ikke er tilstrækkeligt til de ca. 90 unge der mødes hver uge
Hvor stor en del af projektets økonomi omhandler vådrum/omklædning	<u>0</u> %
Brugere og lokalt engagement	
Hvor mange personer vil bruge faciliteten ugentligt?	90
Hvor mange heraf er under 25 år	80

Beskriv foreningens lokale engagement og udadvendte aktiviteter	FDF Utterslev er en frivillig børne- og ungdomsorganisation, med tilknytning til folkekirken, der tiltrækker børn fra 0. klasse og opefter fra hele lokalområdet til aktiviteter i naturen omkring Utterslev mose. Foreningen er bla. aktiv i "moseugerne", hvor foreningen laver div. familie-aktiviteter så som madlavning over bål (brændenælde-suppe), naturløb og klatring samt en række andre aktiviteter, med det formål at samle børn og deres familier
Beskriv hvis foreningen gør en særlig indsats for at fremme idrættens sideeffekter fx i forhold til integration eller pigers deltagelse.	Ved den årlige lederfordeling tilstræbes det, at der er ledere af begge køn på alle klasser. På lejre tilstræbes det, at der altid deltager ledere af begge køn
Økonomi	
Samlet projektbeløb	90000 kr. inkl. moms
Egen finansiering	10000 kr. inkl. moms
Ansøgt beløb (denne pulje)	80000 kr. inkl. moms
Finansiering, der p. t. mangler	0 kr. inkl. moms
Beskriv evt. andre ressourcer, der indgår i projektets økonomi	Egenfinansiering tænkes dækket dels via tilskud fra Utterslev Kirke dels via salg af lodsedler
Lokalitet	
Adressen	Engsvinget 46
Bydel	København NV
Postnummer	2400
Beskriv ejerforhold for lokalerne:	Klubhus lejes af Københavns Kommune
Vedhæftede dokumenter	
Følgende bilag skal vedlægges ansøgningen	
<ul style="list-style-type: none"> • Budget inklusiv finansieringsplan (det skal fremgå om budget er på baggrund af tilbud, licitation eller overslag) • Tidsplan for projektet • Plantegninger, skitser eller lignende 	
Bilag sendes til:	<p style="text-align: center;">Klubhuspuljen Fritid & Idræt Nyropsgade 1, 3. sal 1602 København V</p>

Budget (overslag)

Markise	24000 (se vedhæftede "tilbud" fra Vestegnens Markiser)
Montering	2000
Markise i alt	26000

Halvtag

Materialer	36000 (materiale-udgift skønnet til 36.000.-)
Montering	28000
Halvtag i alt	64000

I alt 90000 Kr.

Tidsplan

Markise Ca. 1 måneds levering

Halvtag Løsningen forventes at kunne gennemføres indenfor 3 måneder

Markiselængde 600 cm.

Udhæng på markisen 310 cm.

Metal kassette Ja tak.

Betjening Håndsving.

Farvevalg  FIRE 7143

Pris for ovenstående markise:

23766,4 kr.

[Bestil brochure](#)

[Bestil markise](#)

[Ny beregning](#)

Skizse of nuvarende situation

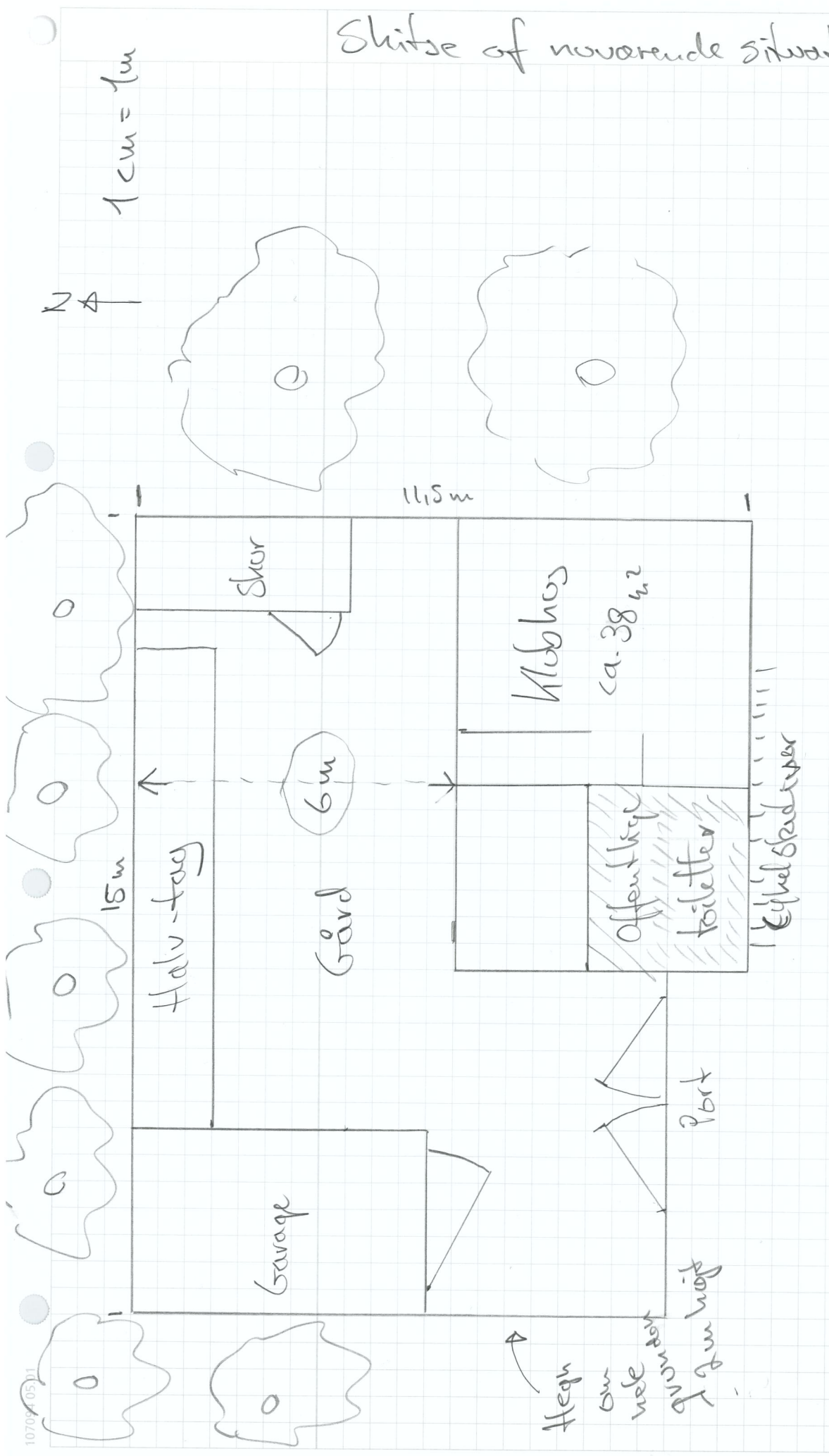

Engsvinget

Cykel & pengeski

Nuværende gård-areal

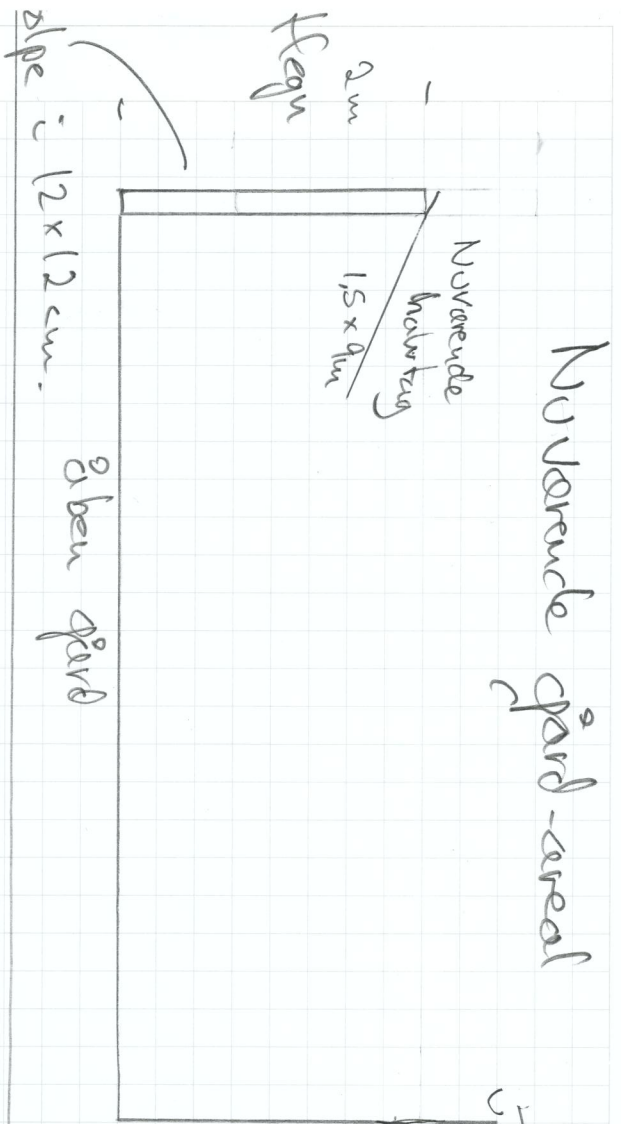

Ønsket overdekning

