

Kantafslutninger		
CCSTypeID	Ydelse	Mængde (lm)
%NCA107	Stålkant 8x200mm	296,2 m
%NCA108	Stålkant 8x350mm	13,5 m
%NCA109	Støttemur beton, højde ca. 80cm	8,1 m

Belægninger & Beplantning		
CCSTypeID	Ydelse	Mængde (areal)
%NCA101	Asfalt bærelag efter nedrivning eks. bygning	282 m²
%NCA102	Asfalt med forskellig PA & GAB / Option på lavet faldunderlag	467 m²
%NCA103	Asfalt med forskellig PA & GAB	502 m²
%NCA104	Overkørsel omsættes	31 m²
%NCA110	Nye fliser mod tennisbane	90 m²
%NCA111	Optagning & reetablering af eks. fliser mod tennisbane	118 m²
%NCA112	Nye SF sten ved ny overdækning	40 m²
%NCA113	Eks. SF sten, optagning & reetablering ved ny overdækning	56 m²
%NCA205	Regulering terræn	62 m²

Inventar terræn		
CCSTypeID	Ydelse	Mængde (stk)
%RB102	Cykelstativ	23/fald 50
%RB103	Træning / Parkour stativ	1
%RB105	Pullet Belysning	10
%RB106	Skotlamper	19

I474887\_L01\_K02\_H1\_EX\_N01

- SIGNATURFORKLARING**
- Projektgrænse
  - Nye belysnings pullet
  - Eks. belysnings pullet
  - Eks. træer
  - Linjedam
  - %NCA109 - Støttemur beton, højde ca. 80cm
  - %NCA107 - Stålkant 8x200mm
  - %NCA108 - Stålkant 8x350mm
  - %NCA101 - Bærelag asfalt
  - %NCA102 - Asfalt inkl. GAB med forskellig PA / Option på lavet faldunderlag
  - %NCA103 - Asfalt inkl. GAB med forskellig PA
  - %NCA104 - Overkørsel omsættes
  - %NCA110 - Nye fliser mod tennisbane
  - %NCA111 - Optagning & reetablering af eks. fliser mod tennisbane
  - %NCA112 - Nye SF sten, belægning udvides
  - %NCA113 - Optagning & reetablering af eks. SF sten
  - %NCA205 - Regulering terræn
  - Indgang/Udgang

**Note:**  
Denne tegning viser princip for funktion og udtryk og er ikke en endelig detaljering. Endelig detaljering foretages i samarbejde mellem rådgivere og totalentreprenør.

REV.	DATO	TEKST	TEGN.	GDOK.

KØBENHAVNS KOMMUNE  
I474887\_L01\_K02\_H1\_EX\_N01

Ryparkens Idrætsanlæg	KOMMUNENR. 01	MÅL: 1:200
Revideret Projektforslag	EJENDOMS NR. 474887	DATO: 12/07/2021
Situationsplan	ARK SAG NR.: 2019	BYGNING: 01
	TEGN: VP	GDOK:

**TEKNIKER KRABBE K**  
 Arkitekt: Bygherre: Bygherreudøver: Bygherreudøver:  
 Ingermar: Bygherre: Bygherreudøver: Bygherreudøver:  
 Tegnestuen Krabbe ApS: Renstensvej 23A: 1505 KBH V: Tlf. 3366 3366  
 Niras: Søndermosevej 19: 2400 KBH NV: Tlf. 2461 7092  
 3450 ALLERØD: Tlf. 4810 4200  
 FL: I474887\_L01\_K01\_F2\_Ark.rvt

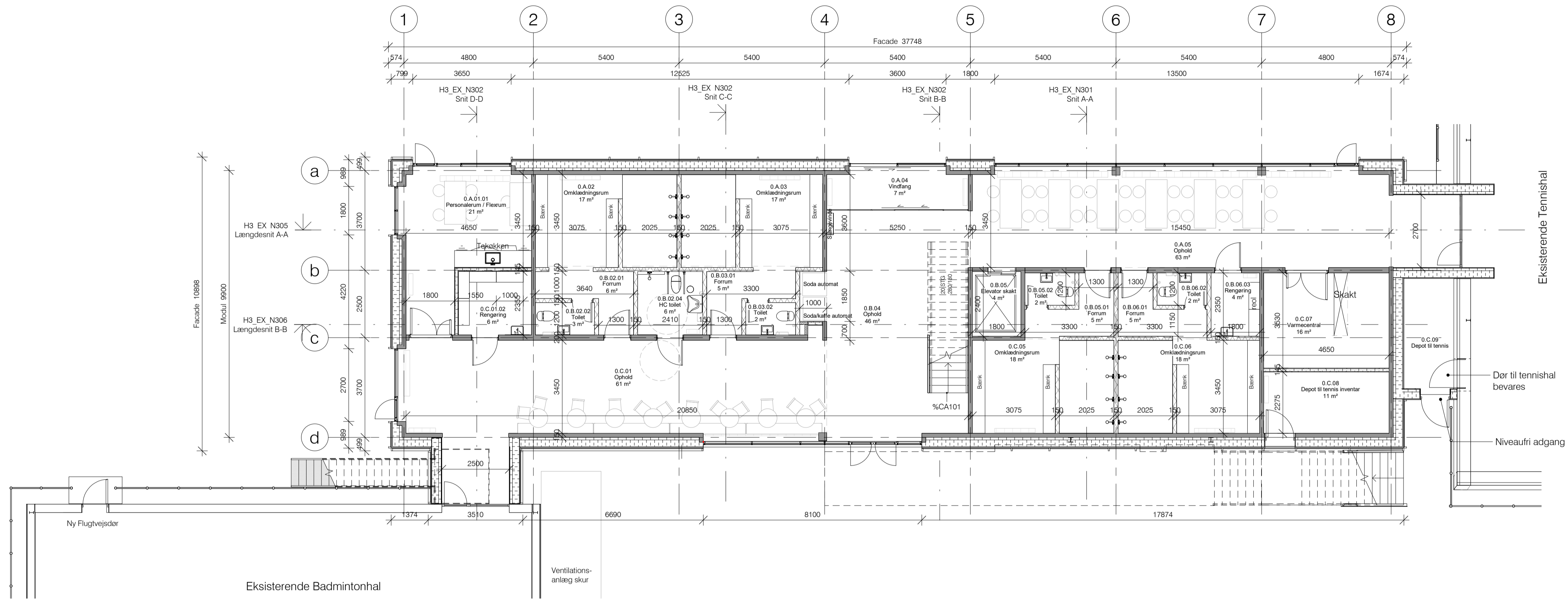

Stue  
1 : 100

Eksisterende Badmintonhal

Eksisterende Tennishal

Dør til tennishal bevareres

Niveaufri adgang

I474887\_L01\_K01\_H1\_EX\_N110

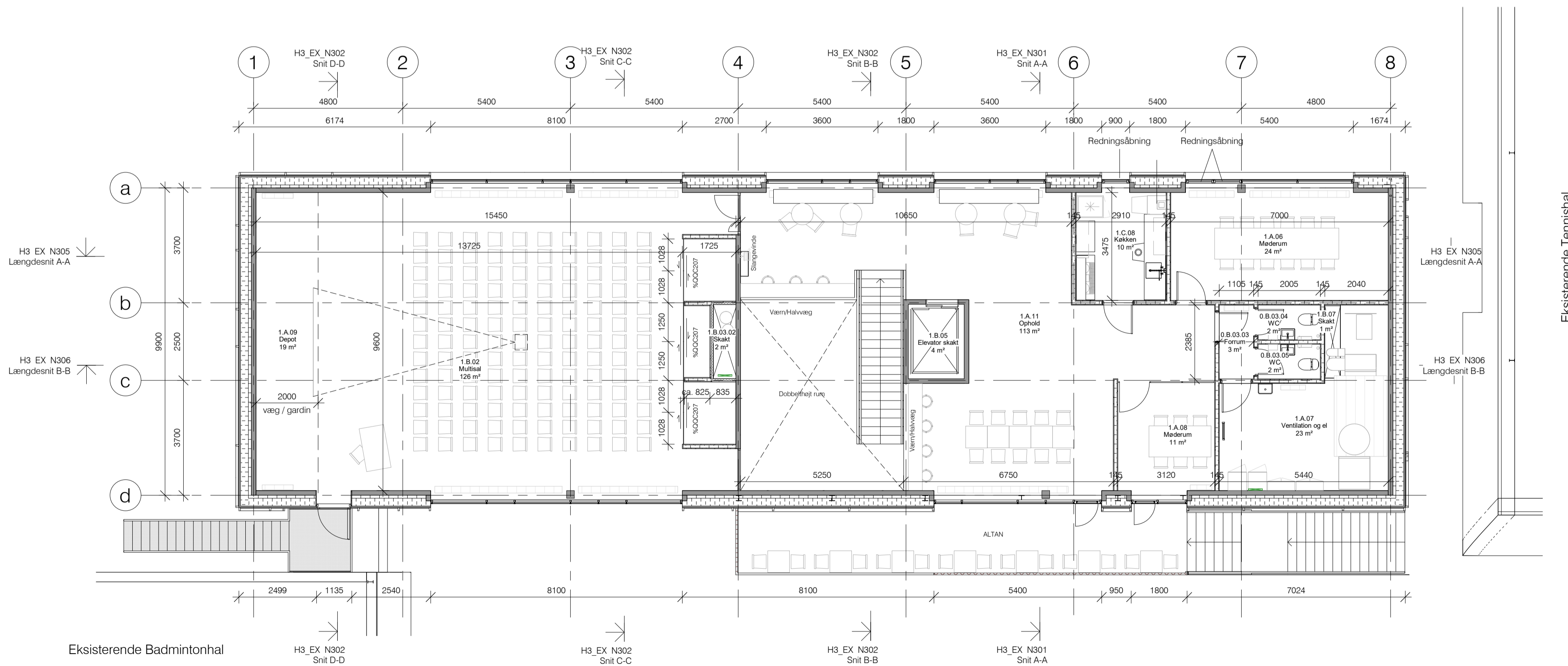

1. Sal  
1 : 100

Eksisterende Badmintonhal

Eksisterende Tennishal

Note:  
Denne tegning viser princip for funktion og udtryk og er ikke en endelig detaljering. Endelig detaljering foretages i samarbejde mellem rådgivere og totalentreprenør.

REV.	DATE	TEKST	TEGN.	GDOK.

KØBENHAVNS KOMMUNE  
I474887\_L01\_K01\_H1\_EX\_N110

KOMMUNENR.	01	MÅL:	1 : 100
EJENDOMS NR.	474887	DATO:	12/07/2021
ARK. SAG. NR.	2019	BYGNING:	01
TEGN:	FG	GDOK:	LTK

Ryparkens Idrætsanlæg  
Revideret Projektforslag  
Plan, Stue og 1. sal

Arkitekt: **KRABBE K**  
Bygherre: Bygget København  
Bygherrefrågiver: Tegnestuen Krabbe ApS  
Bygherrefrågiver: NIRAS

Regulering: Reguleringspladsen 7, 1. sal  
Rentevej 23A  
Sortemosevej 19

1505 KBH V  
2400 KBH NV  
3450 ALLERØD  
TE: 3366 3366  
TE: 2461 7092  
TE: 4810 4200  
FL: I474887\_L01\_K01\_F2\_ARC.rvt

### FACADEFORSLAG 3 - BETONBASE OG TRÆ PÅ 1. SAL

Præcis type og udformning af træbeklædning afklares

