

Københavns kommune har udført et fremragende arbejde, har brugt 2-3 hundrede millioner kr. på at få rent badevand i Svanemøllebugten. Og nu er der afsat 3. millioner kr. til udbygning af den eksisterende livredder bygning, med 66 m² til toilet- omlædningsfaciliteter og en tilhørende kiosk.

En fantastisk arrogance over for Østerbros borgere: Et flertal i Østerbro Lokaludvalg vil ikke have denne bygning, den ødelægger stranden. Er dette flertal døpet? Nedstående kan alle se, at Svanemøllebugten har været beriget af et svømmestadion med plads til 4.000 tilskuere.

Fotografi fra ca. 1925. Københavns Bymuseum.

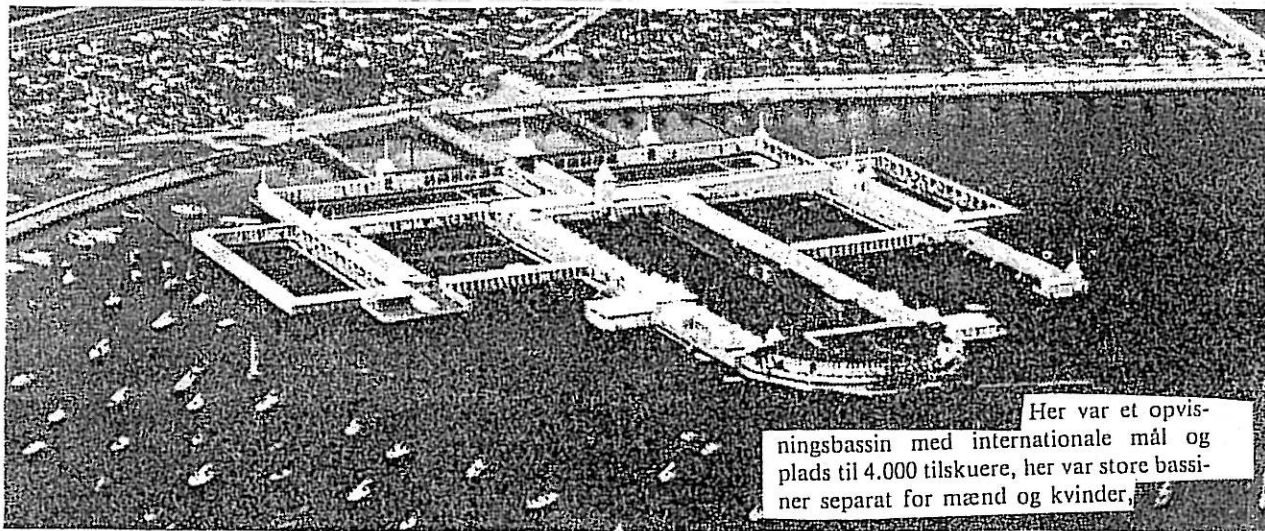

Badeanstalten Helgoland i Svanemøllebugten var et vidtløftigt bygningskompleks. Ud over adskillige bassiner rummede den solbadningspladser, klublokaler til sportsforeninger og en restaurant.

Østerbro Lokaludvalg skal tage stilling til medlemsforslag om anvendelse af strandbygning om vinteren fra John Bloch-Poulsen

INDSTILLING OG BESLUTNING

Det forslås,

1. At lokaludvalget beslutter at indhente idéer fra Østerbros borgere, til hvordan servicebygningen ved Svanemøllestranden kan anvendes hele året
2. At lokaludvalget beslutter at gå i dialog med kommunen om hvordan vi kan bruge bygningen om vinteren

(medlemsforslag fra John Bloch-Poulsen)

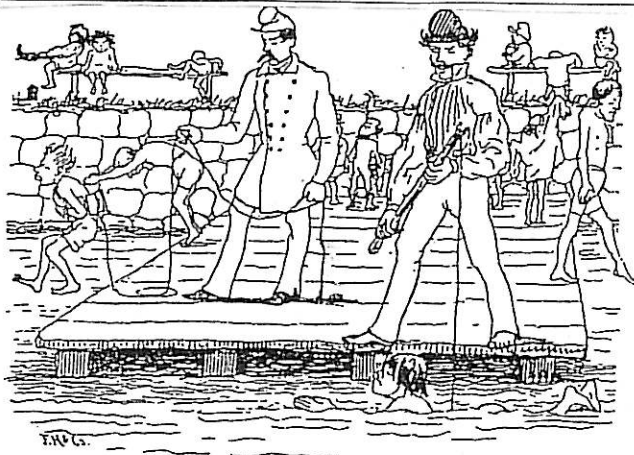

Svømmetime, sandsynligvis på Den militære Svømmeskole på Gammelholm. – Tegning af Fritz Jürgensen.



ed den nye bebyggelse samt forslag til ny indretning af Strandpromenaden, så området samlet vil fremstå mere grønt.

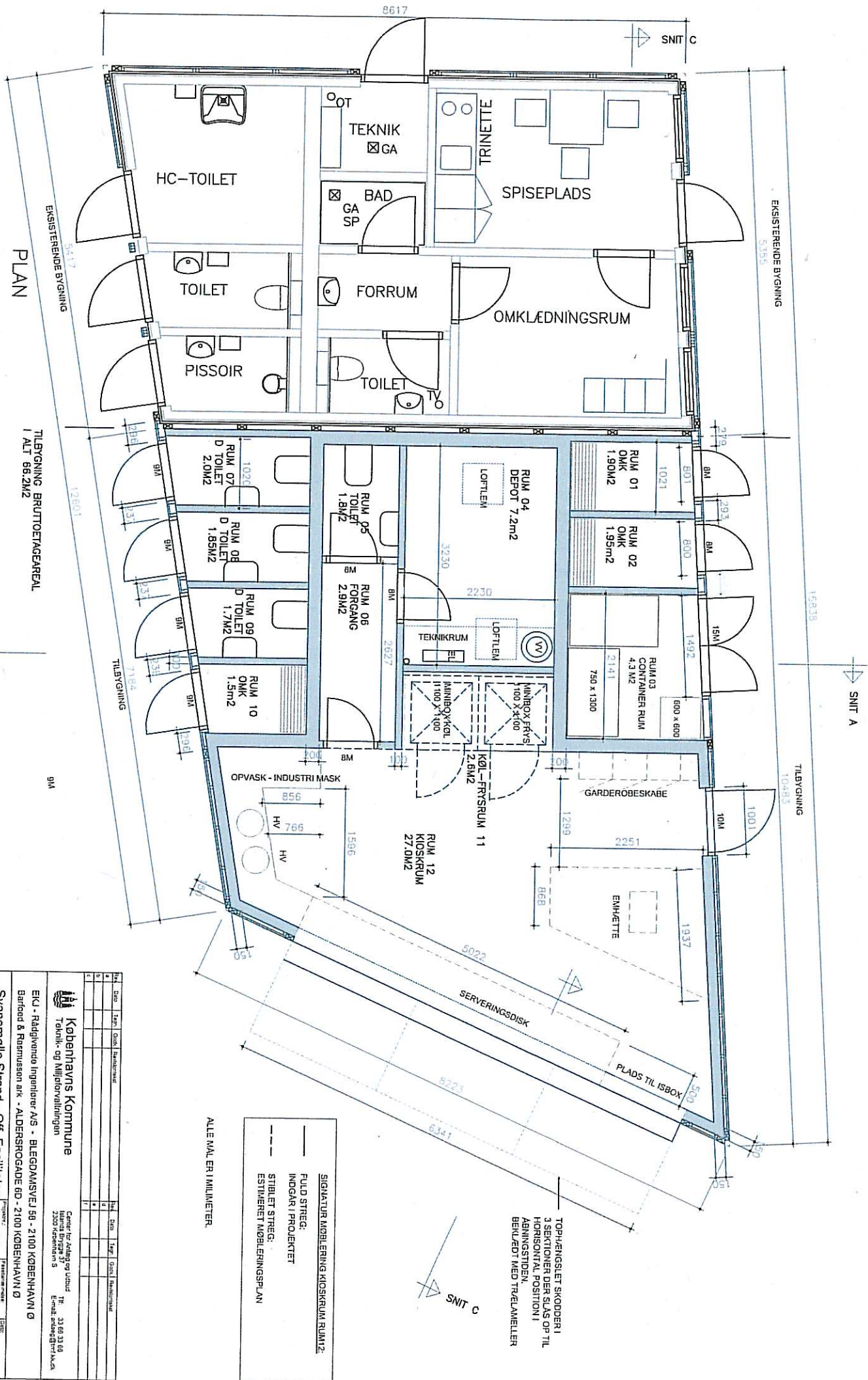

PLAN

TILBYGNING BRUTTOFLAGEAREAL
I ALT 86,2M²

SNIT A
SE TEGNING V 65111

SNIT A

SNIT C

SIGNATUR MOBLERING KIOSKRUM RUM12:
 - FULD STREG:
 - INDGAR I PROJEKTET
 - STIBLET STREG:
 - ESTIMERET MOBLERINGSPLAN

ALLE MÅL ER I MILLIMETER.

TOPHÆNGSLET SKODDER I
 3 SEKTIONER DER SLÅS OP TIL
 HORIZONTAL POSITION I
 ÅBNINGSSTIEN,
 BRUGEDT MED TRÆLAMELLER

Proj. No.	Udg.	Overl.	Revideret	Proj. No.	Udg.	Overl.	Revideret
1	1			1	1		
2	2			2	2		
3	3			3	3		
4	4			4	4		

Københavns Kommune
 Teknisk- og Miljøforvaltningen

Center for Arbejd og Udvikl. 23.03.09
 Høveds Brygge 37 2200 København S E-mail: ar@kksk.dk

EKL - Rådgivende Ingeniører A/S - BLEGDAMSVÆJ 58 - 2100 KØBENHAVN Ø
 Barfod & Rasmussen ark. - ALDERSROGAEDE 60 - 2100 KØBENHAVN Ø

Svanemølle Strand - Off. Faciliteter
 Om- og tilbygning af Servicebygning
 Plan med principmøblering

Strandpromenaden 30

Projekt nr.	00902	Projekt nr.	
Myndighedsnr./MÅ	01.11.11	Myndighedsnr./MÅ	
HRB	HRB	HRB	HRB
Udført af	Jens Christian Christensen	Udført af	Jens Christian Christensen
Telev. nr.		Telev. nr.	
Proj. nr.	1.50	Proj. nr.	
Udgivelsesnr.	AS	Udgivelsesnr.	
Proj. nr.	V 64811	Proj. nr.	
Udgivelsesnr.	SG-1	Udgivelsesnr.	