



Bilag 3

Visualiseringer af nuværende og fremtidig byggeri
Karens­gade 18

ANSØGTE OG EKSISTERENDE FACADE MOD NORD

Det eksisterende enfamiliehus har en godkendt bygningshøjde på 8,9 m. Det ansøgte enfamiliehus har en bygningshøjde på 9,4.
Tegning og foto af det ansøgte byggeri, facadetegning fra 1913, samt de nuværende forhold.

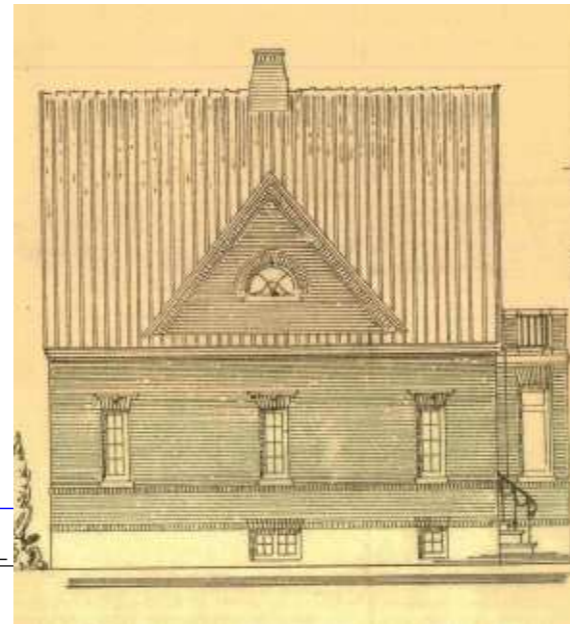
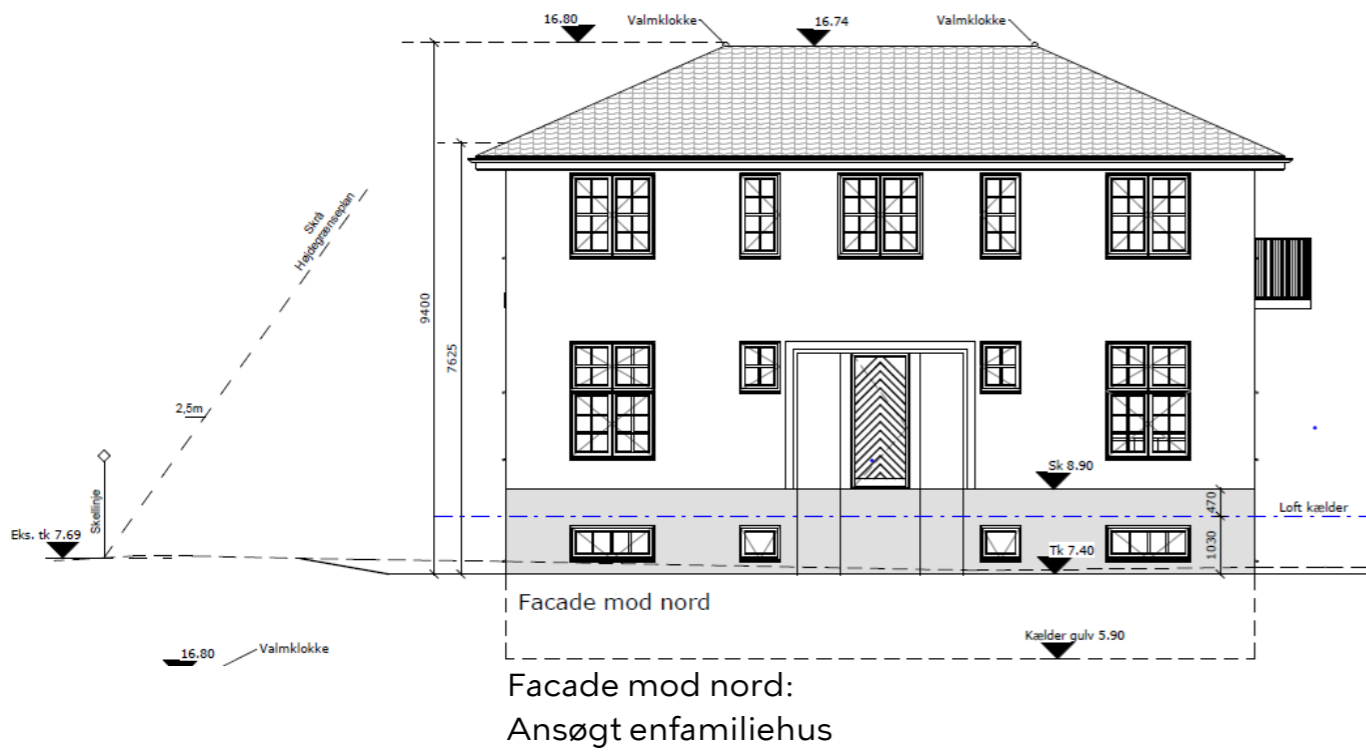

Facade mod nord:
Tegning fra byggetilladelse i 1913 til enfamiliehus



Facade mod nord:
Foto af nuværende forhold

ANSØGTE OG EKSISTERENDE FACADE MOD VEST

Tegning og foto af det ansøgte byggeri, facadetegning fra 1913, samt de nuværende forhold.

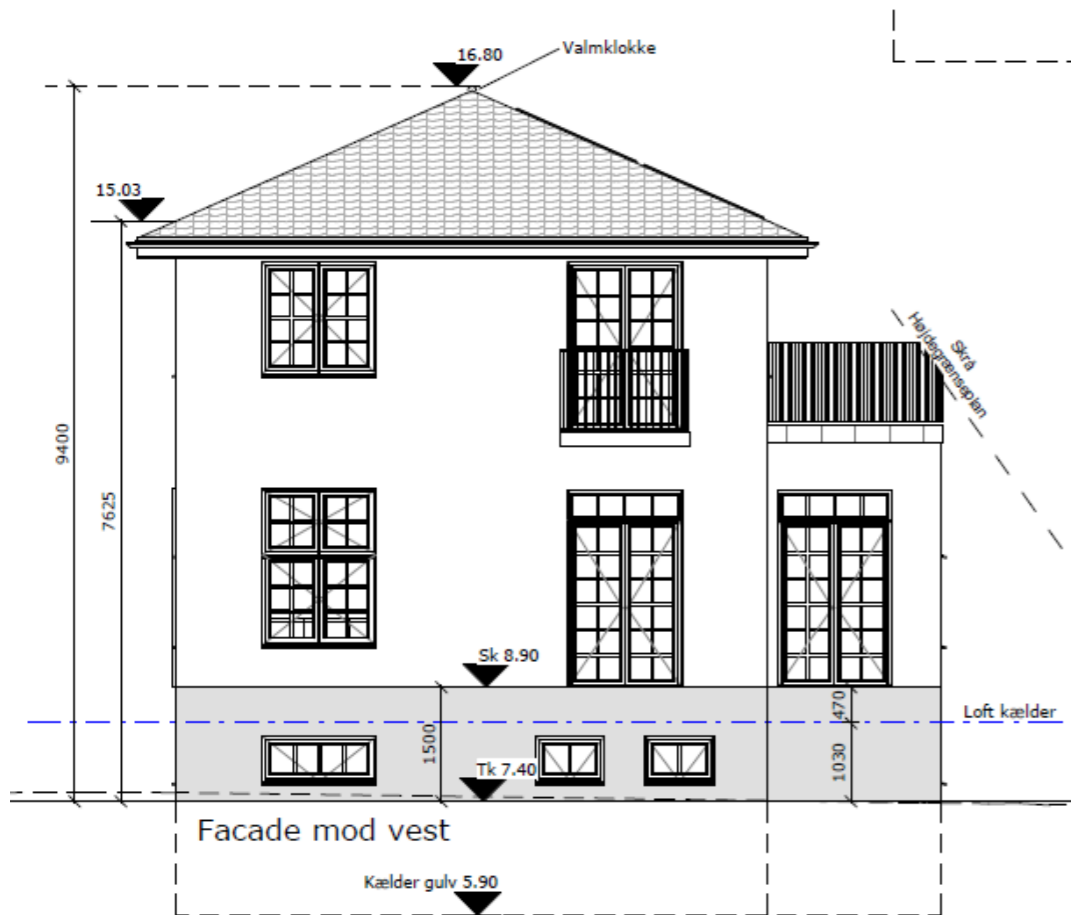

Facade mod vest
Ansøgt enfamiliehus



Facade mod vest
Tegning fra byggetilladelse i 1913 til enfamiliehus



Facade mod vest:
Foto af nuværende forhold

ANSØGTE OG EKSISTERENDE FACADE MOD SYD

Tegning og foto af det ansøgte byggeri, facadetegning fra 1913, samt de nuværende forhold.

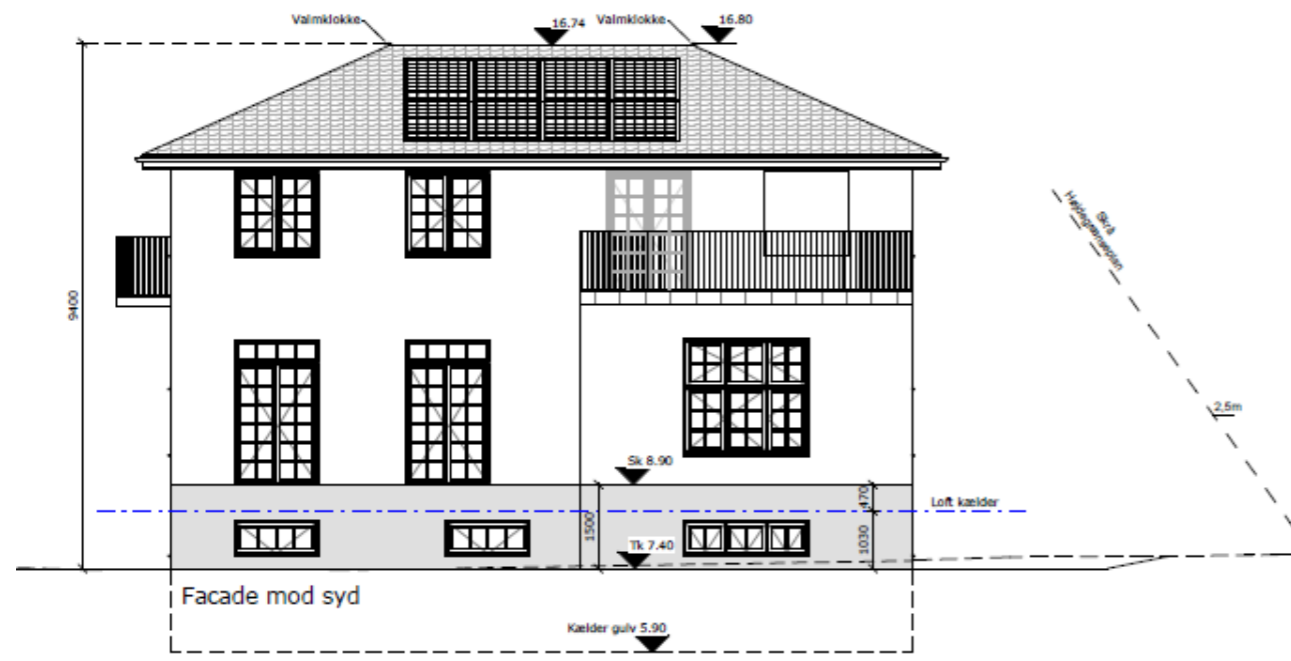

Facade mod syd
Ansøgt enfamiliehus

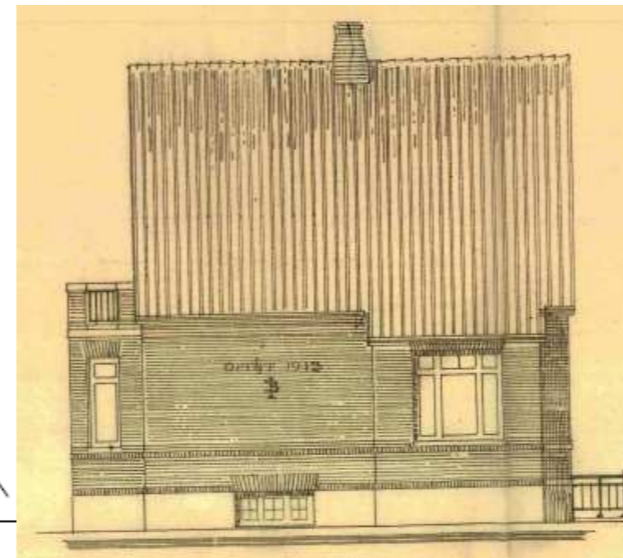

Facade mod syd:
Tegning fra byggetilladelse i 1913



Facade mod syd:
Foto af nuværende forhold