

Udført på vegne af:

**Sophienberg**  
Ejendomsudvikling A/S

# SKITSEFORSLAG BØRNEINSTITUTION STRANDLODSVEJ

Juni 2010

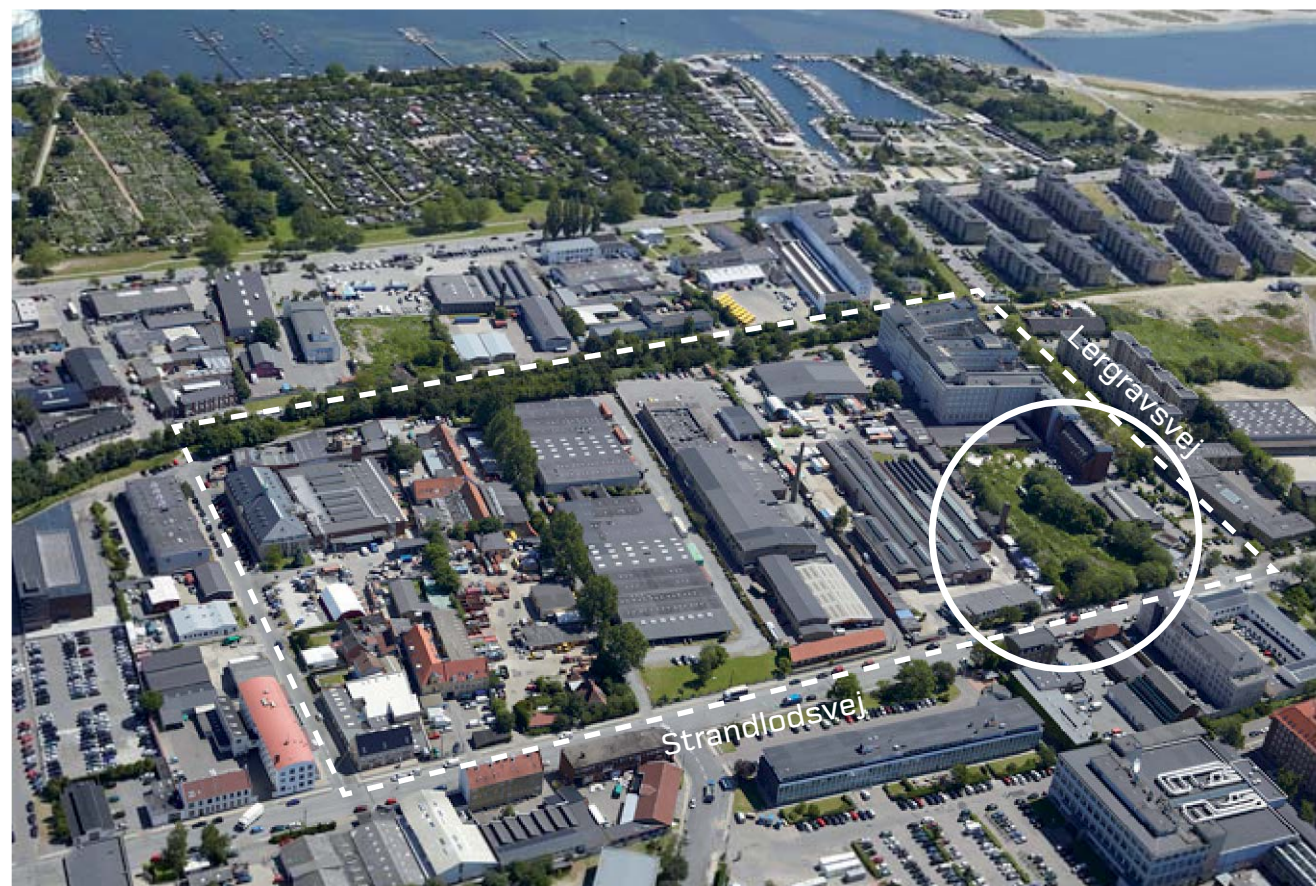

Placering af ny karré indeholdende daginstitution



Ny karré indeholdende daginstitution set henover Strandlodsvej / Lergravsvej





Placering af ny Karré i fremtidig plan

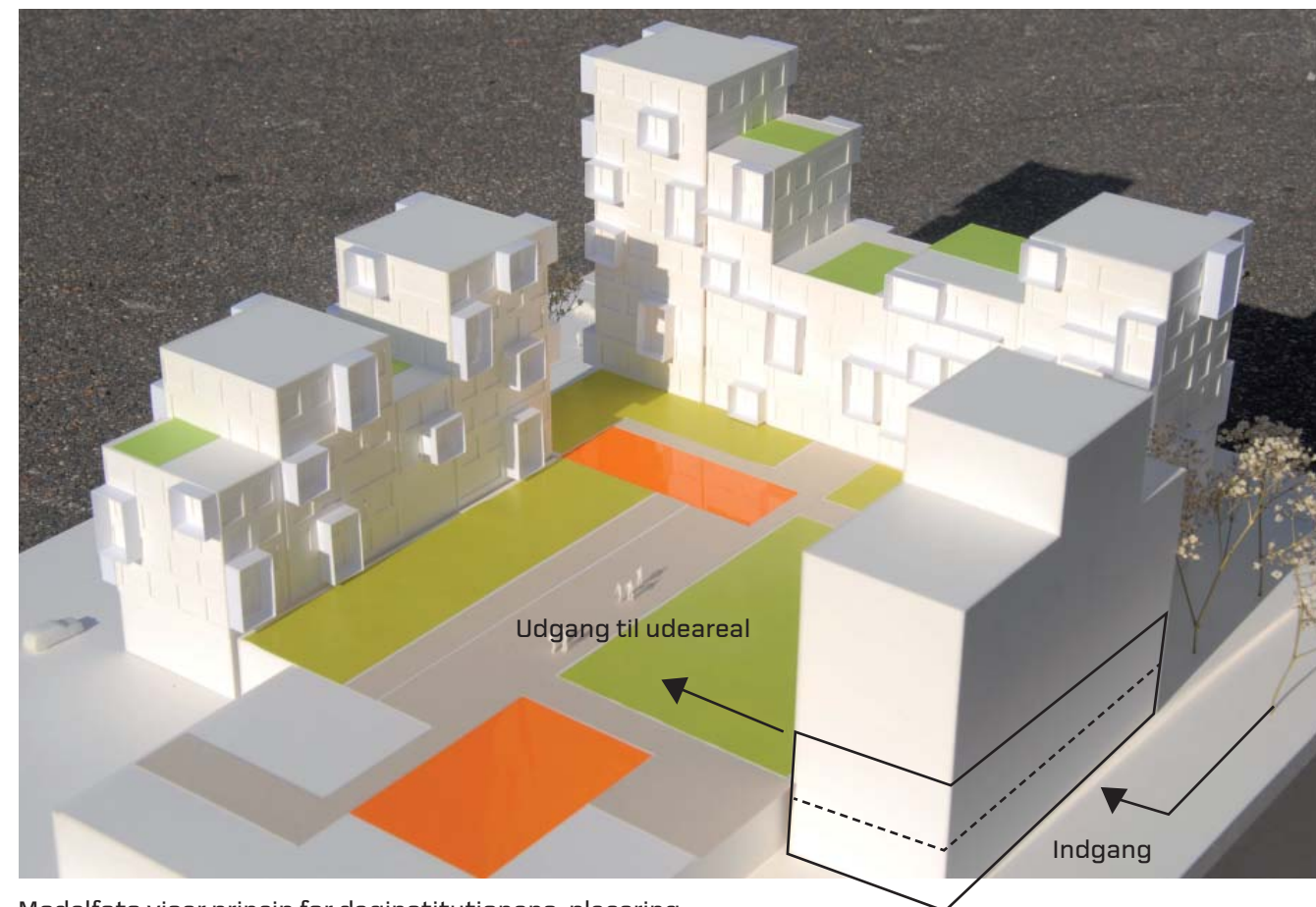

Modelfoto viser princip for daginstitutionens placering

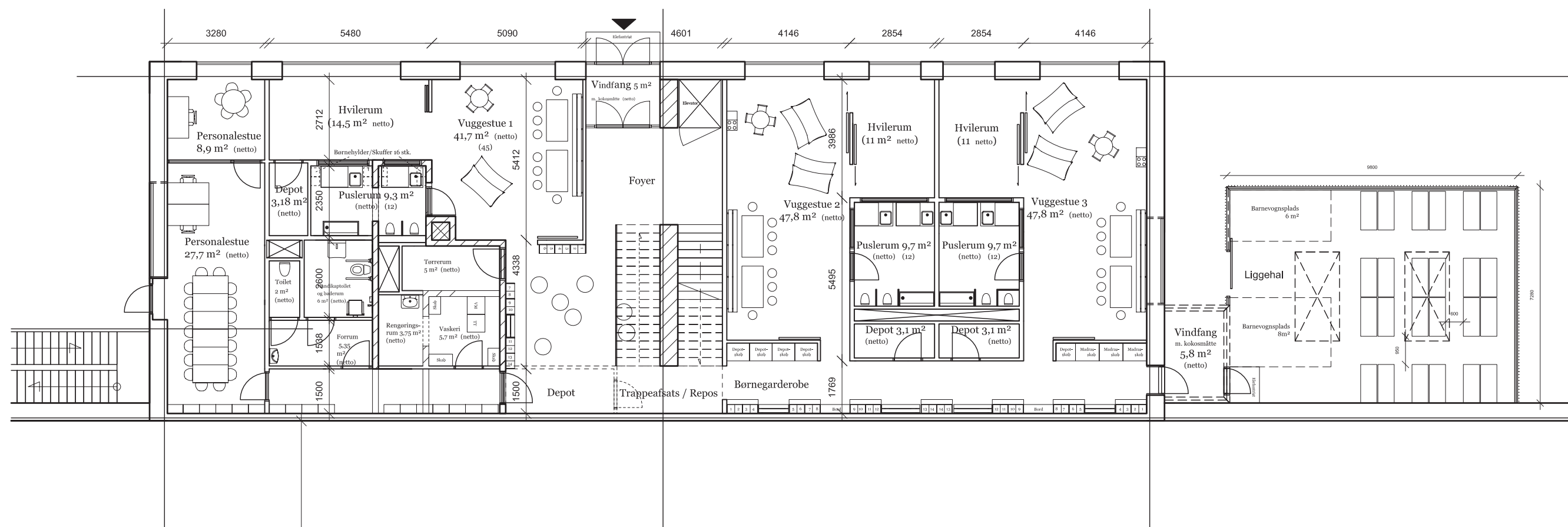

(PROJEKTFORSLAG)

Konstr.: Tegn.: JHS Kontr.: Godk.: Mål: 1:150 Dato: 16.06.2010

Sag:

(0915 KAB)

Emne:

Daginstitution - Stueetage

Tegn. nr.:

01

Rev. nr.:

Filnavn :

- |  |                  |                 |                 |                 |
|--|------------------|-----------------|-----------------|-----------------|
| <input type="checkbox"/> (BYGHERRE)                        | (ADRESSE)        | (POSTNR / NAVN) | Tel ( )         | Fax ( )         |
| <input checked="" type="checkbox"/> Holscher Arkitekter as | Vermundsgade 40A | 2100 Kbh. Ø     | Tel 39 20 00 33 | Fax 39 29 67 01 |
| <input type="checkbox"/> (SAMARBEJDSPARTNER)               | (ADRESSE)        | (POSTNR / NAVN) | Tel ( )         | Fax ( )         |
| <input type="checkbox"/> (SAMARBEJDSPARTNER)               | (ADRESSE)        | (POSTNR / NAVN) | Tel ( )         | Fax ( )         |



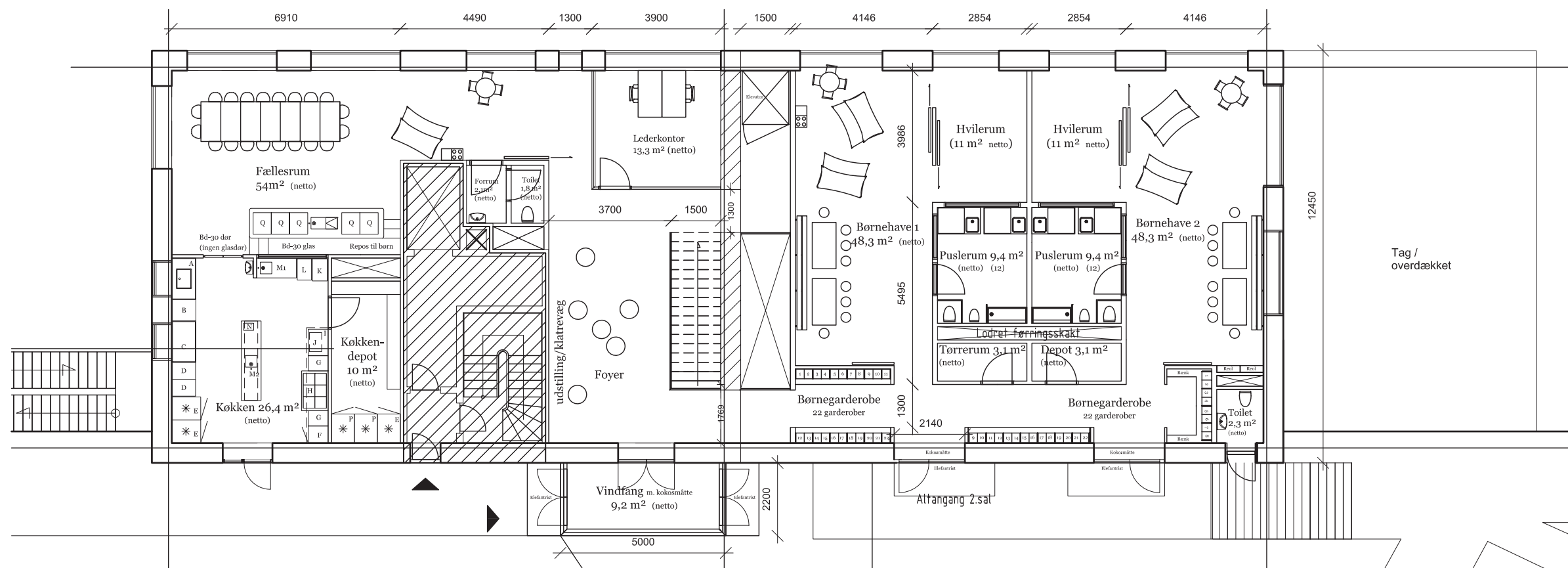

(PROJEKTFORSLAG)

Konstr.: Tegn.: JHS Kontr.: Godk.: Mål: 1:150 Dato: 16.06.2010

Sag:

(0915 KAB)

Emne:

Daginstitution - 1.Sal Plan

Tegn. nr.:

02

Rev. nr.:

Filnavn :

<input type="checkbox"/> (BYGHERRE)	(ADRESSE)	(POSTNR / NAVN)	Tel ( )	Fax ( )
<input checked="" type="checkbox"/> Holscher Arkitekter as	Vermundsgade 40A	2100 Kbh. Ø	Tel 39 20 00 33	Fax 39 29 67 01
<input type="checkbox"/> (SAMARBEJDSPARTNER)	(ADRESSE)	(POSTNR / NAVN)	Tel ( )	Fax ( )
<input type="checkbox"/> (SAMARBEJDSPARTNER)	(ADRESSE)	(POSTNR / NAVN)	Tel ( )	Fax ( )

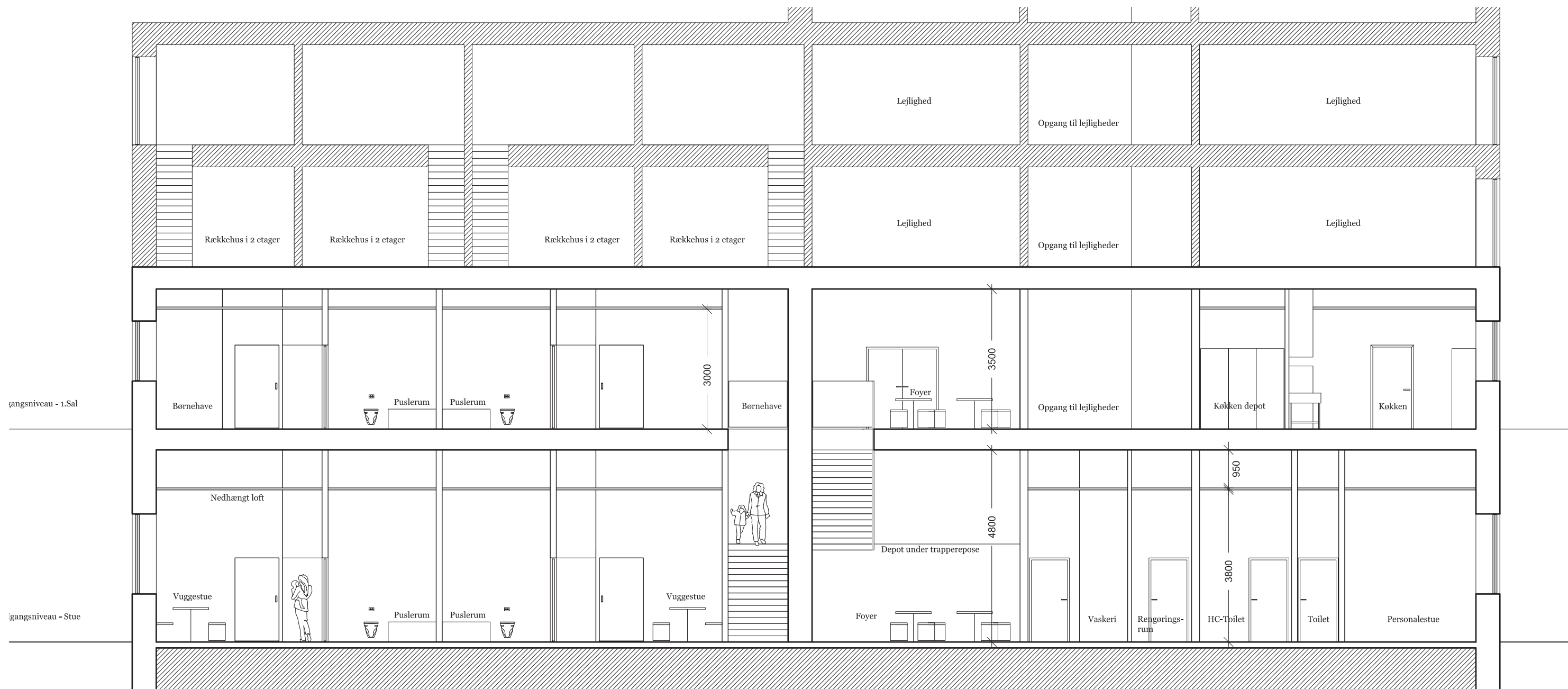

(PROJEKTFORSLAG)

Konstr.: Tegn.: TR Kontr.: Godk.: Mål: 1:100 Dato: 16.06.2010

Sag:

(0915 KAB)

Emne:

Daginstitution - Snit

Tegn. nr.:

05

Rev. nr.:

Filnavn : Daginstitution

<input type="checkbox"/> (BYGHERRE)	(ADRESSE)	(POSTNR / NAVN)	Tel ( )	Fax ( )
<input checked="" type="checkbox"/> Holscher Arkitekter as	Vermundsgade 40A	2100 Kbh. Ø	Tel 39 20 00 33	Fax 39 29 67 01
<input type="checkbox"/> (SAMARBEJDSPARTNER)	(ADRESSE)	(POSTNR / NAVN)	Tel ( )	Fax ( )
<input type="checkbox"/> (SAMARBEJDSPARTNER)	(ADRESSE)	(POSTNR / NAVN)	Tel ( )	Fax ( )

legeareal på hævet plint

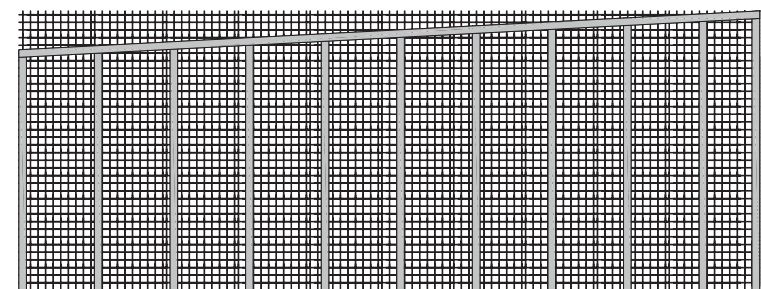

3820

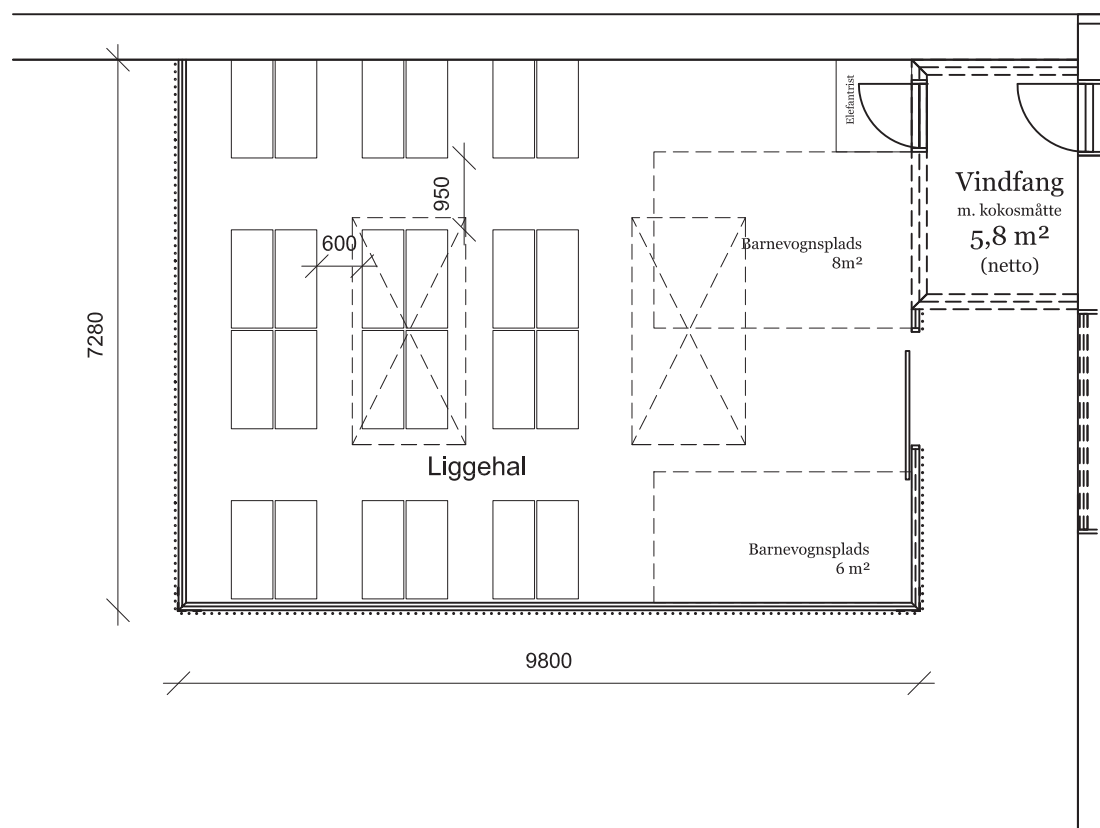
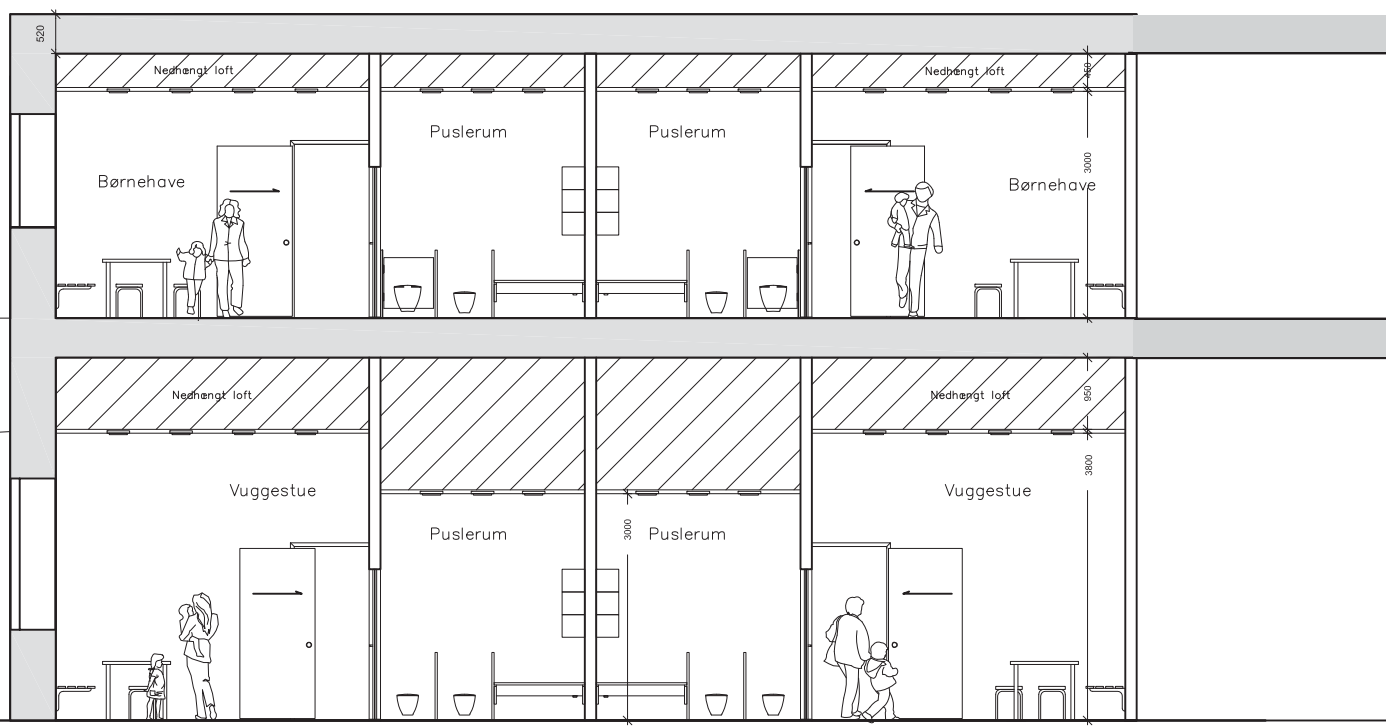

(PROJEKTFORSLAG)

Konstr.: Tegn.: JHS Kontr.: Godk.: Mål: 1:100 Dato: 16.06.2010

Sag:

(0915 KAB)

Emne: Tegn. nr.: Rev. nr.:

Daginstitution - Liggehal

06

Filnavn : Daginstitution

- |  |                  |                 |                 |                 |
|--|------------------|-----------------|-----------------|-----------------|
| <input type="checkbox"/> (BYGHERRE)                        | (ADRESSE)        | (POSTNR / NAVN) | Tel ( )         | Fax ( )         |
| <input checked="" type="checkbox"/> Holscher Arkitekter as | Vermundsgade 40A | 2100 Kbh. Ø     | Tel 39 20 00 33 | Fax 39 29 67 01 |
| <input type="checkbox"/> (SAMARBEJDSPARTNER)               | (ADRESSE)        | (POSTNR / NAVN) | Tel ( )         | Fax ( )         |
| <input type="checkbox"/> (SAMARBEJDSPARTNER)               | (ADRESSE)        | (POSTNR / NAVN) | Tel ( )         | Fax ( )         |

## Køkkenindretning

- A: Forskyllebord m. A600 vask – B:1600mm, D:730mm, H:900mm  
 B: Hætteopvaskemaskine – B:650mm, D:730mm, H:1475/2045mm  
 C: Tørrebord – indstik til 4 opvaskekurve – B:650mm, D:730, H:900mm  
 D: Stikvogn – B:510mm, D:720mm, H:1900mm  
 E: Køleskab Gram – 600L – B:695mm, D:876mm, H:2010mm  
 F: Kombiovn, ConvoTherm OES 6.10 mini 2in1 – B:515mm, D:599mm, H:1577mm  
 G: Bord – B:460mm, D:600mm, H:900mm  
 H: Hæve/sænke kogebord m. 6 blus – B:1200mm, D:800mm  
 I: Højskab – B:800mm, D:600mm  
 J: Micro-ovn, Panasonic NNSD 456 WEPG – B:575mm, D:370mm, H:450mm  
 K: Røremaskine Bjørn RN 20 m. A-udstyr – B:450mm, D:667mm, H:885mm  
 L: Kartoffelskræller, Sammic M10 – B:433mm, D:638mm, H:1040mm  
 M1: Hæve/sænke arbejdsbord m. vask – B:1200mm, D:600mm, H:800–1000mm  
 M2: Hæve/sænke arbejdsbord m. vask – B:2400mm, D:600mm, H:800–1000mm  
 N: Grønsagsskærer/Blender, Robot R 301 Ultra – B:217mm, D:301mm, H:700mm  
 O: Empfang over komfur/kogebord – Thermex i sammenråd med leverandør.  
 P: Fryseskab Gram – 600L – B:695mm, D:876mm, H:2010mm  
 Q: Servicebord m. hjul – L:650mm, D:550mm, H:800mm  
 R: Hylder nedhængt over arbejdsbord – iht leverandør af arbejdsbord.

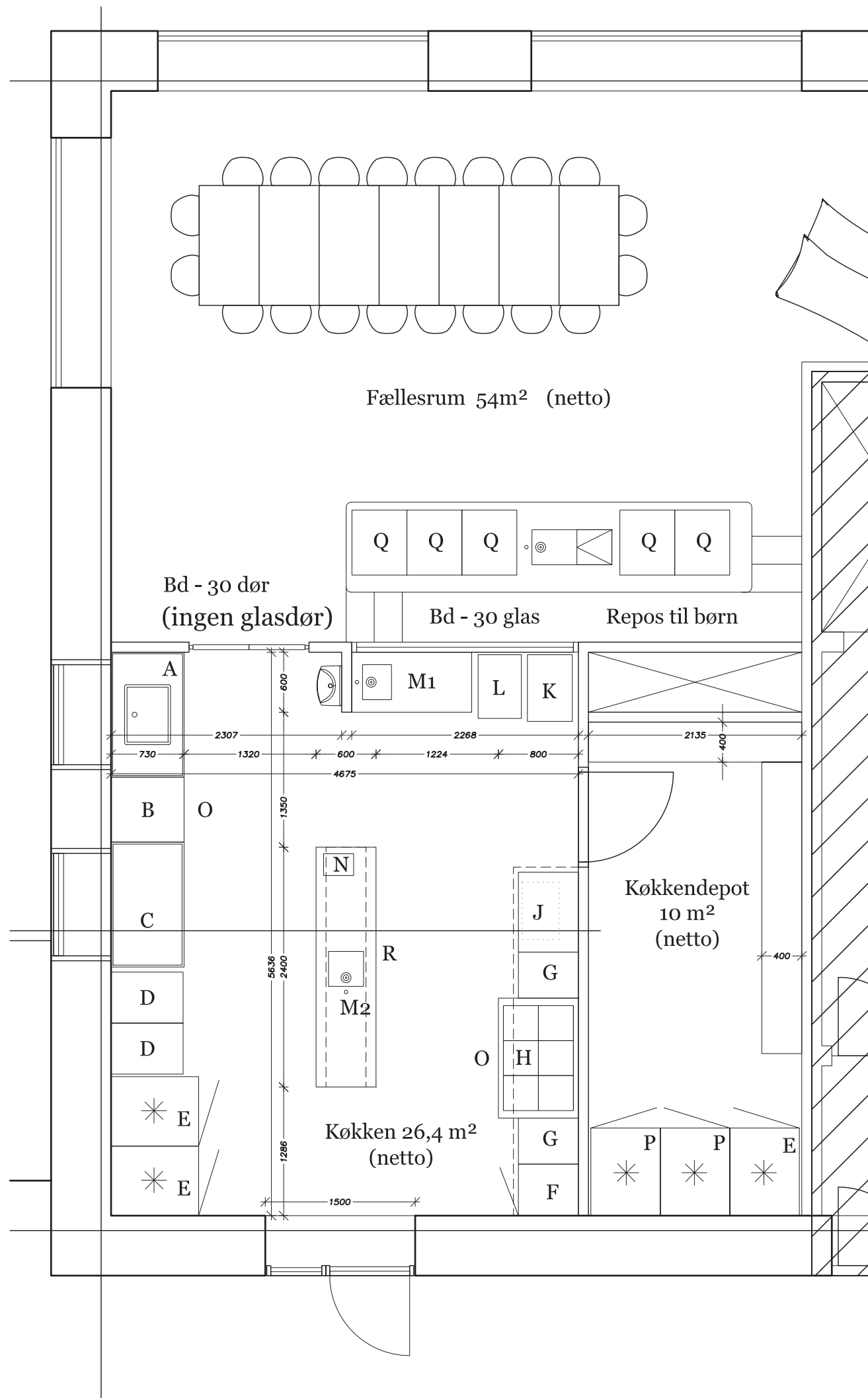

(PROJEKTFORSLAG)

Konstr.: Tegn.: TR Kontr.: Godk.: Mål: 1:50 Dato: 16.06.2010

Sag:

(0915 KAB)

Emne:

Daginstitution - Køkken

Tegn. nr.:

03

Rev. nr.:

Filnavn :

<input type="checkbox"/> (BYGHERRE)	(ADRESSE)	(POSTNR / NAVN)	Tel ( )	Fax ( )
<input checked="" type="checkbox"/> Holscher Arkitekter as	Vermundsgade 40A	2100 Kbh. Ø	Tel 39 20 00 33	Fax 39 29 67 01
<input type="checkbox"/> (SAMARBEJDSPARTNER)	(ADRESSE)	(POSTNR / NAVN)	Tel ( )	Fax ( )
<input type="checkbox"/> (SAMARBEJDSPARTNER)	(ADRESSE)	(POSTNR / NAVN)	Tel ( )	Fax ( )



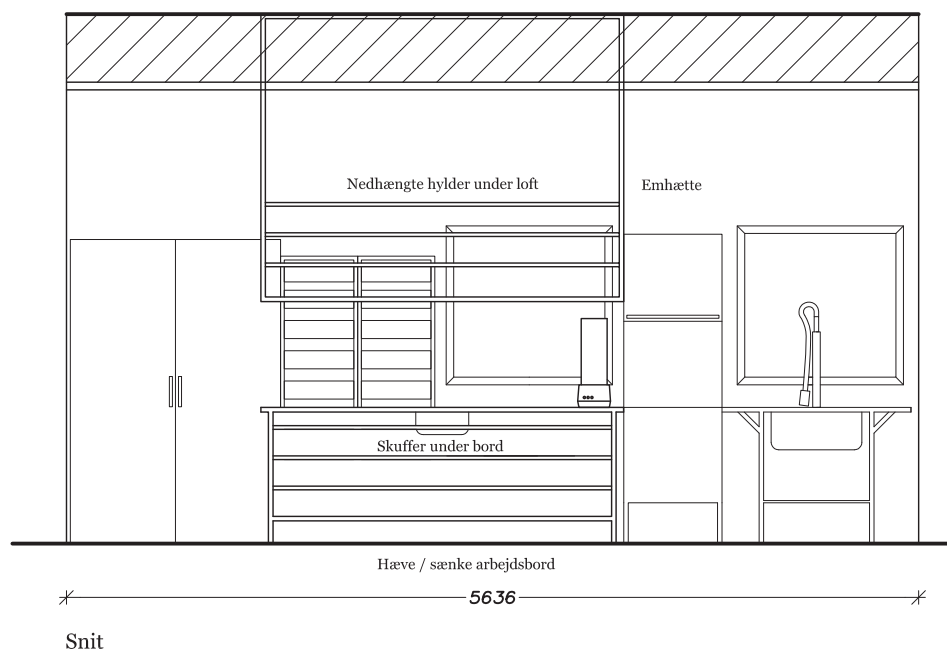
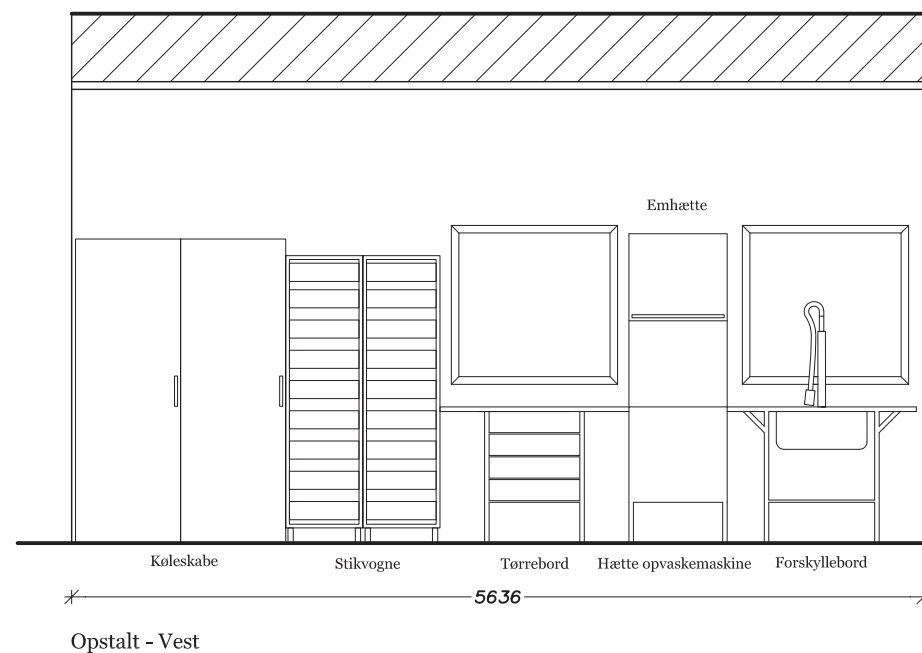
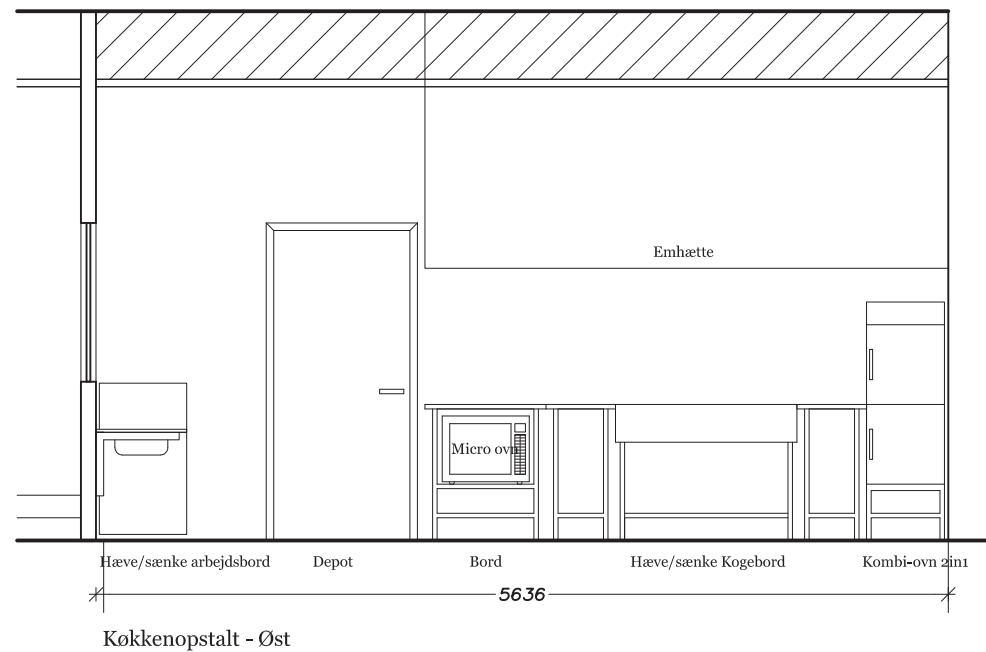
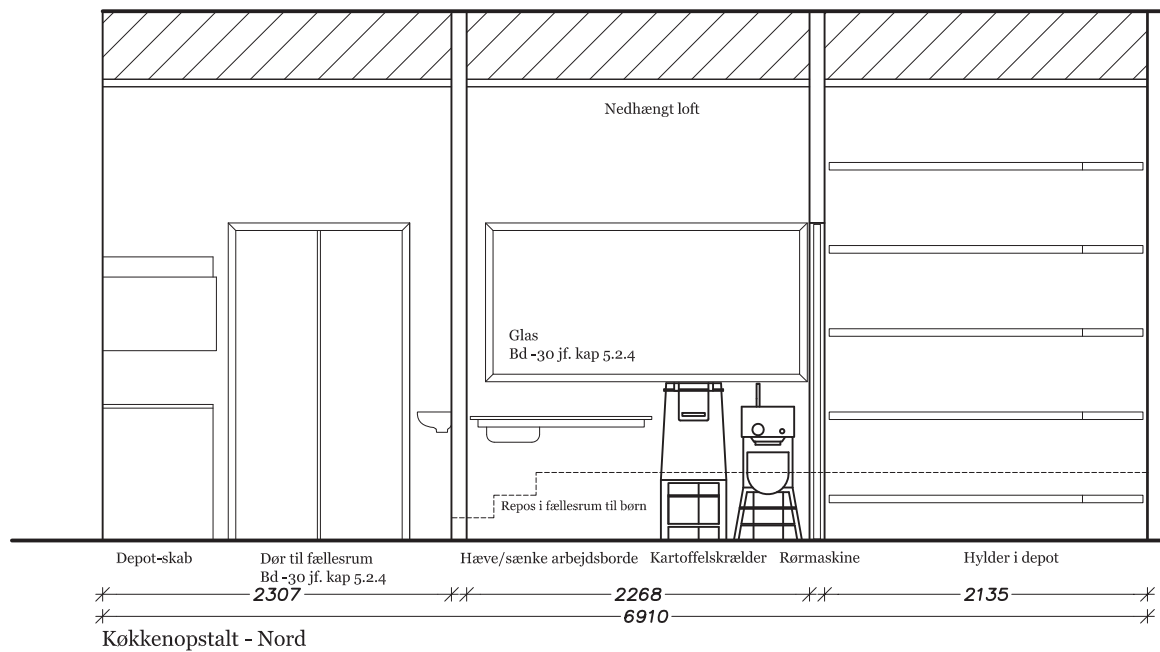

(PROJEKTFORSLAG)

Konstr.: Tegn.: TR Kontr.: Godk.: Mål: 1:50 Dato: 16.06.2010

Sag:

(0915 KAB)

Emne:

Køkkenopstalter - Daginst

Tegn. nr.:

04

Rev. nr.:

Filnavn :

<input type="checkbox"/> (BYGHERRE)	(ADRESSE)	(POSTNR / NAVN)	Tel ( )	Fax ( )
<input checked="" type="checkbox"/> Holscher Arkitekter as	Vermundsgade 40A	2100 Kbh. Ø	Tel 39 20 00 33	Fax 39 29 67 01
<input type="checkbox"/> (SAMARBEJDSPARTNER)	(ADRESSE)	(POSTNR / NAVN)	Tel ( )	Fax ( )
<input type="checkbox"/> (SAMARBEJDSPARTNER)	(ADRESSE)	(POSTNR / NAVN)	Tel ( )	Fax ( )

# SKITSEFORSLAG BØRNEINSTITUTION STRANDLODSVEJ - LEGEPLADS

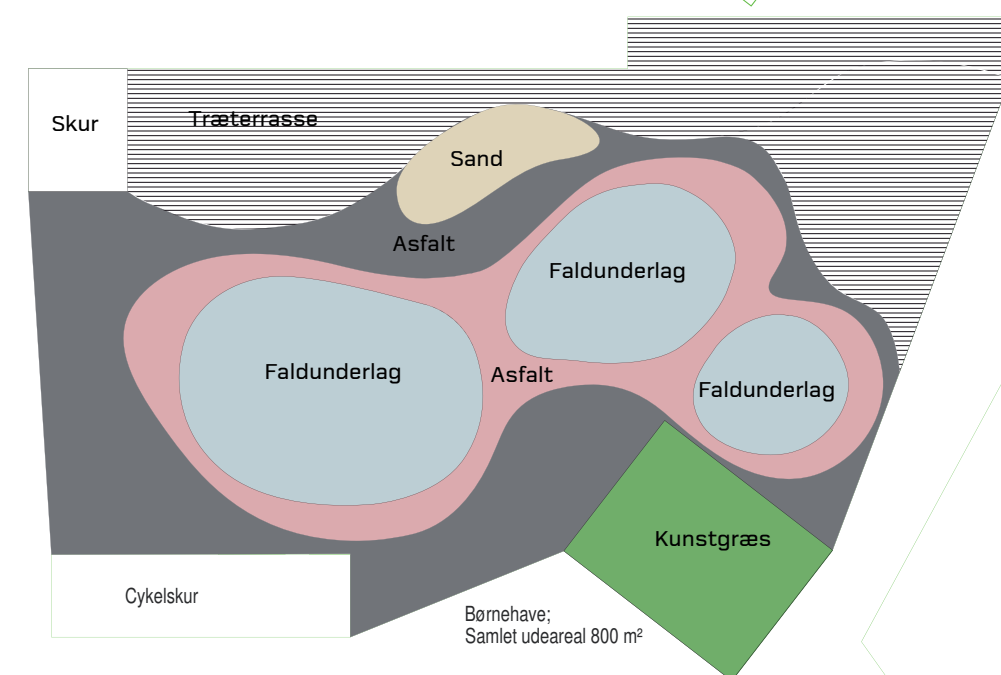
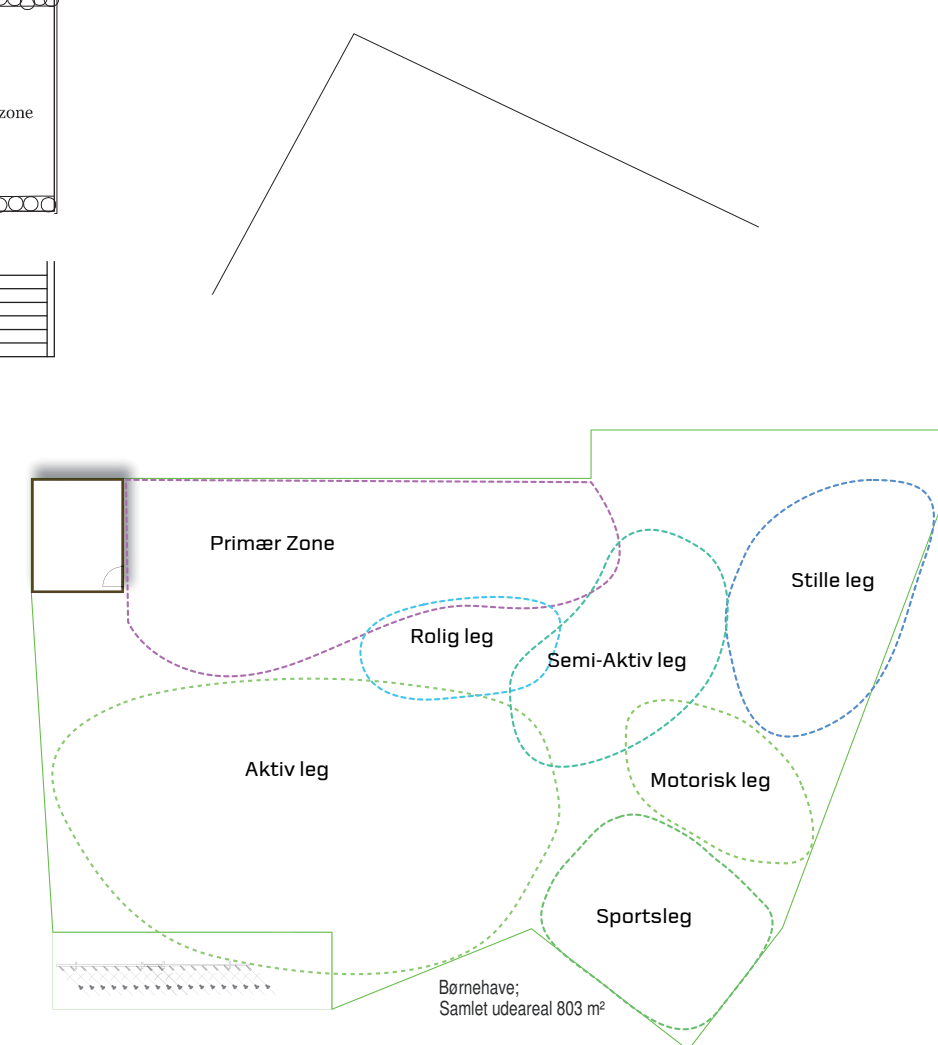
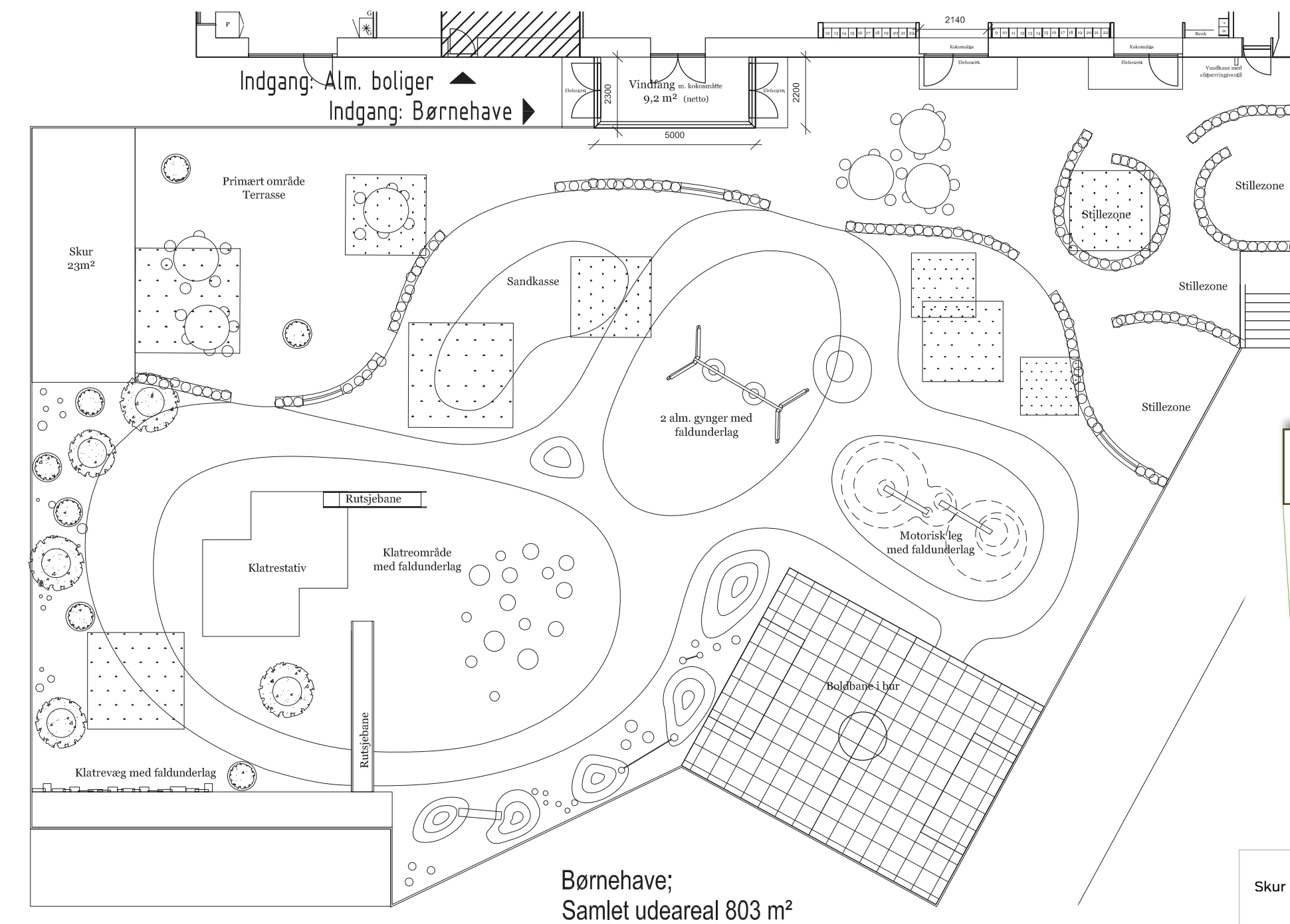

0 m 10 m 20 m 30 m



## Primær terrasse zone

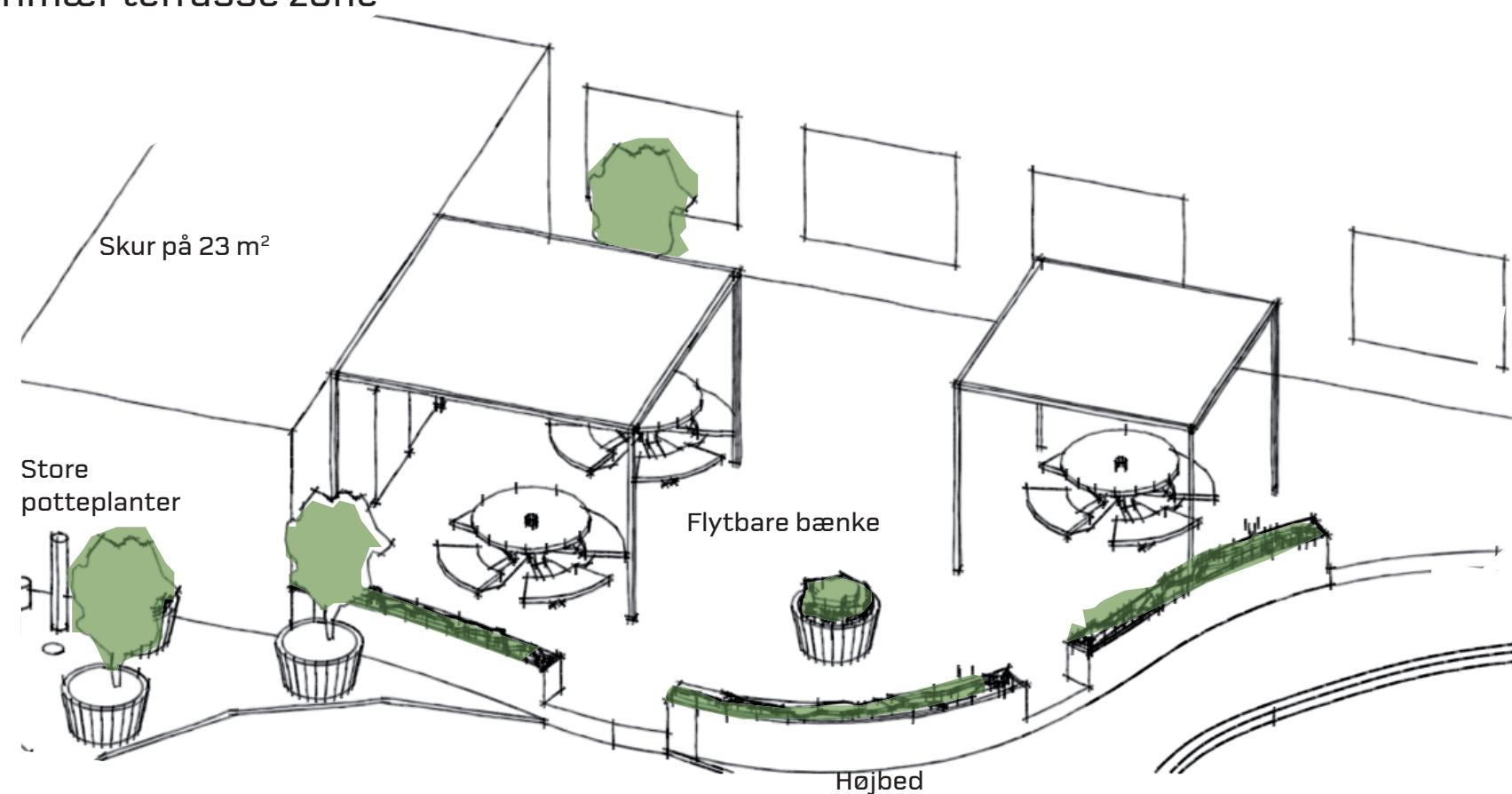

Det primære terrasse område bliver delvist overdækket to halvtag. I løbet af dagen vil man derved kunne rykke bænke ind i skyggen.

Antallet af borde og bænke kan justeres, så det i dette område vil være muligt at indtage frokost udenfor.

Terrassen og højbede vil blive konstrueret af træ.

Skuret er på 23 m<sup>2</sup> og giver god mulighed til opbevaring af diverse legeredskaber.

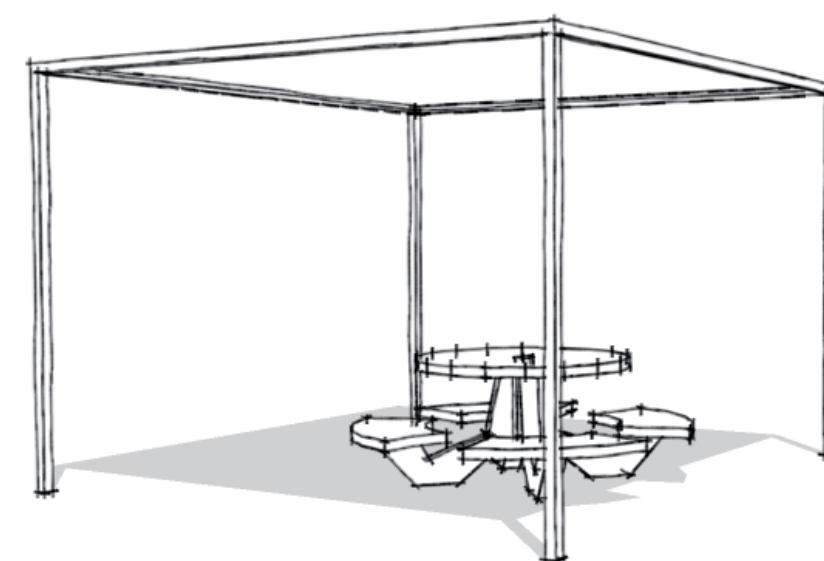
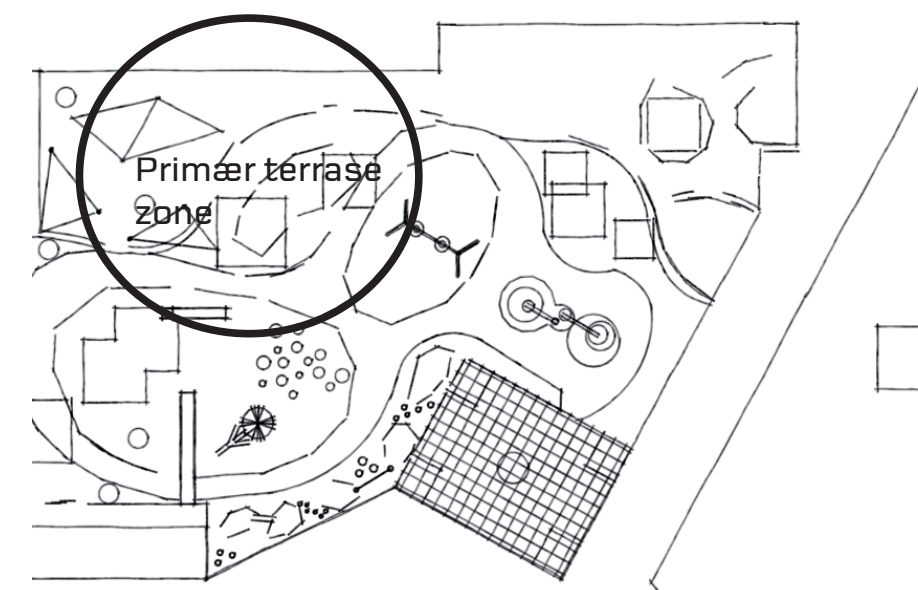

Stille zone

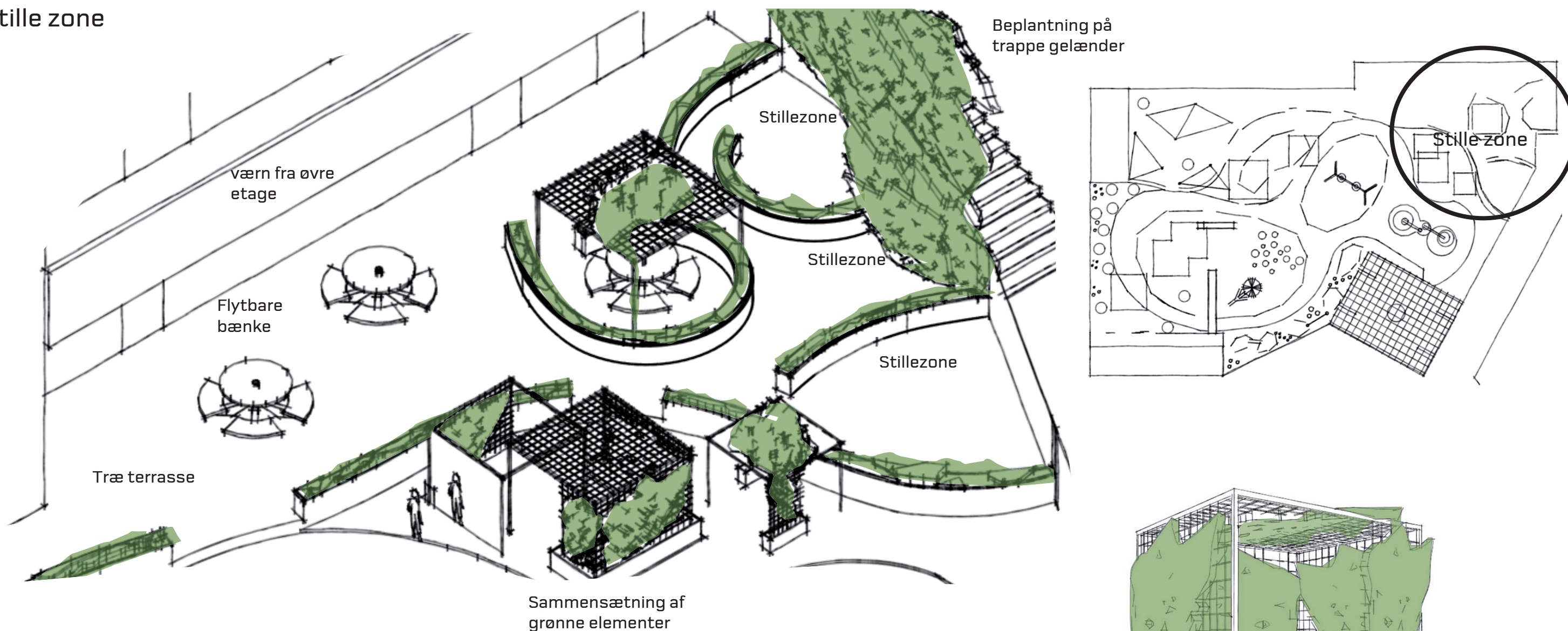

Stille zonerne er indrammet af højbede. Bepantningen i bedene kan variere fra prydplanter som roser og tulipaner, eller være et bed med spiselige grønsager og urter.

De "grønne træer" er her placeret i en klynge, så de danner en afskærmning mellem den resterende del af legepladsen og stille zone. Ophold i området forgår derved uforstyrret, og med tid til at fordybe sig i diverse rolige lege.

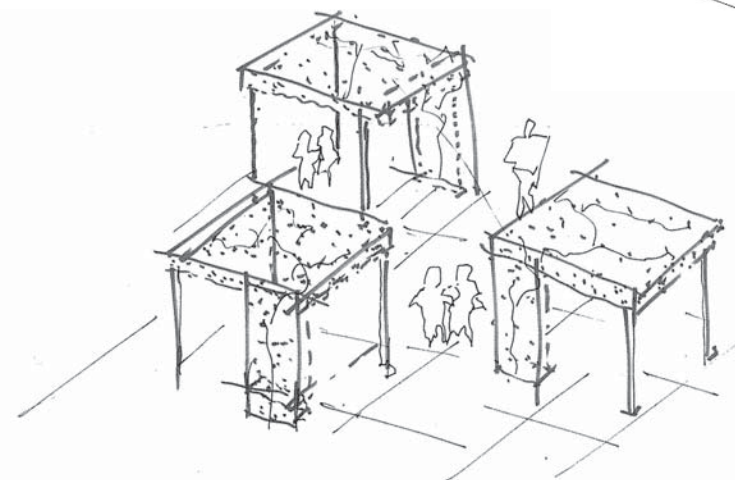



## Den grønne zone

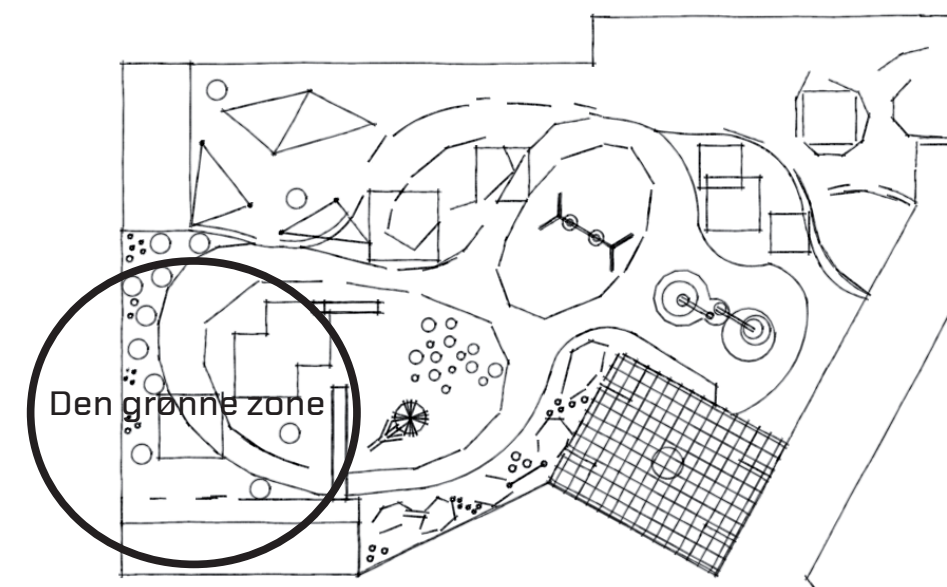
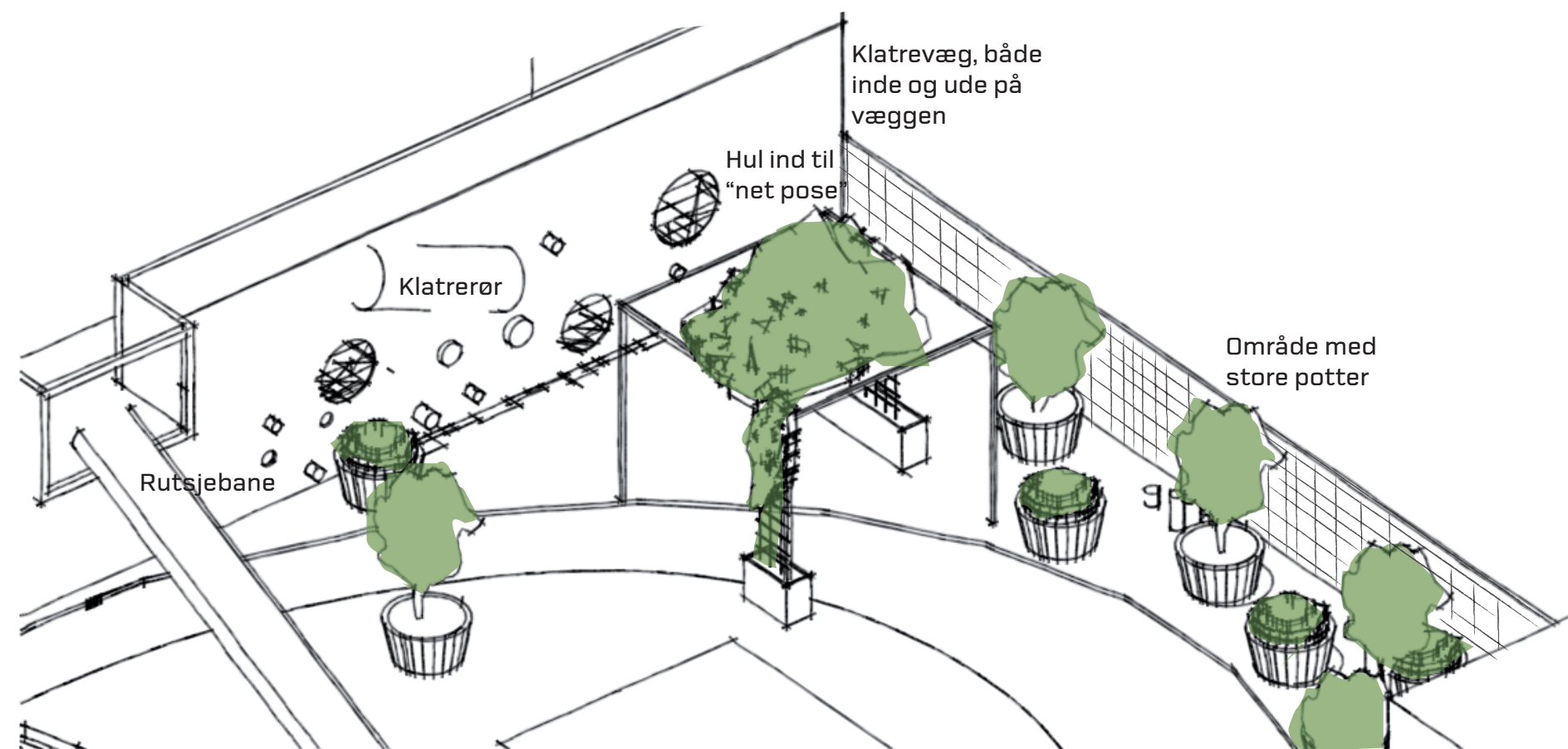

I det grønne område er det de store pletter som er det grønne element. I pletterne, er der mulighed for at plante mindre træer og buske, men prydplanter, urter og grønsager er også en mulighed her.

Pletterne giver sammen med træer, buske og bede mulighed for at kunne gemme sig og skabe sit eget legehjørne. Mellem pletterne placeres små stolper til at sidde på og lege forskellige lege på som tagfat og ståtrold.

I klatrevæggen kommer der huller ind, som virker som indgang til klatrehuset. Når man når troppen af huset, vil der være mulighed for at rutsje ned af rutsjebanen. I klatrehuset vil der være gange af rør, der skaber en lille labyrint.

Under klatrevæggen vil der blive anlagt faldunderlag.

635 mm



970 mm



Store pletter i forskellige farver



## Forhindrings bakke zone

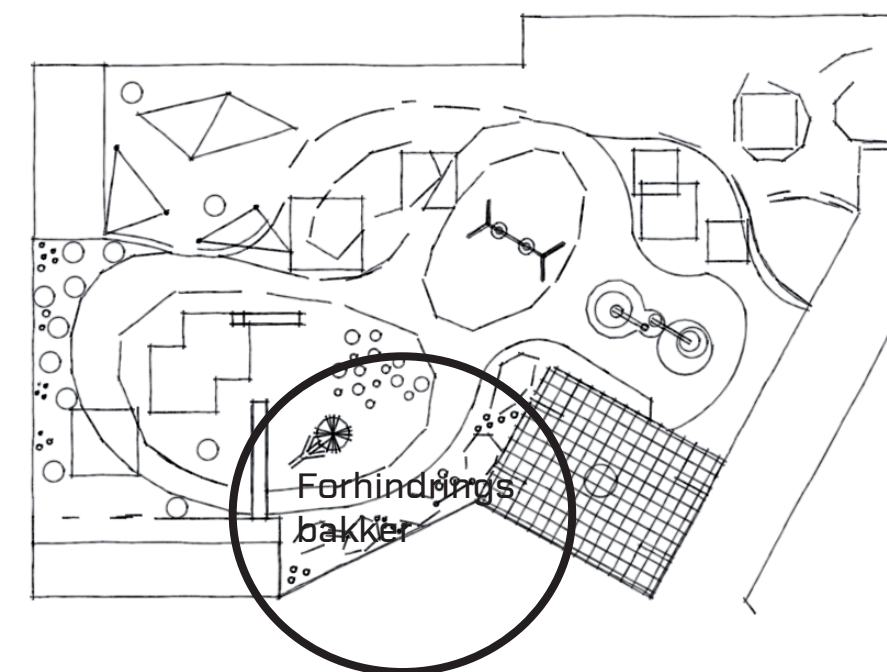
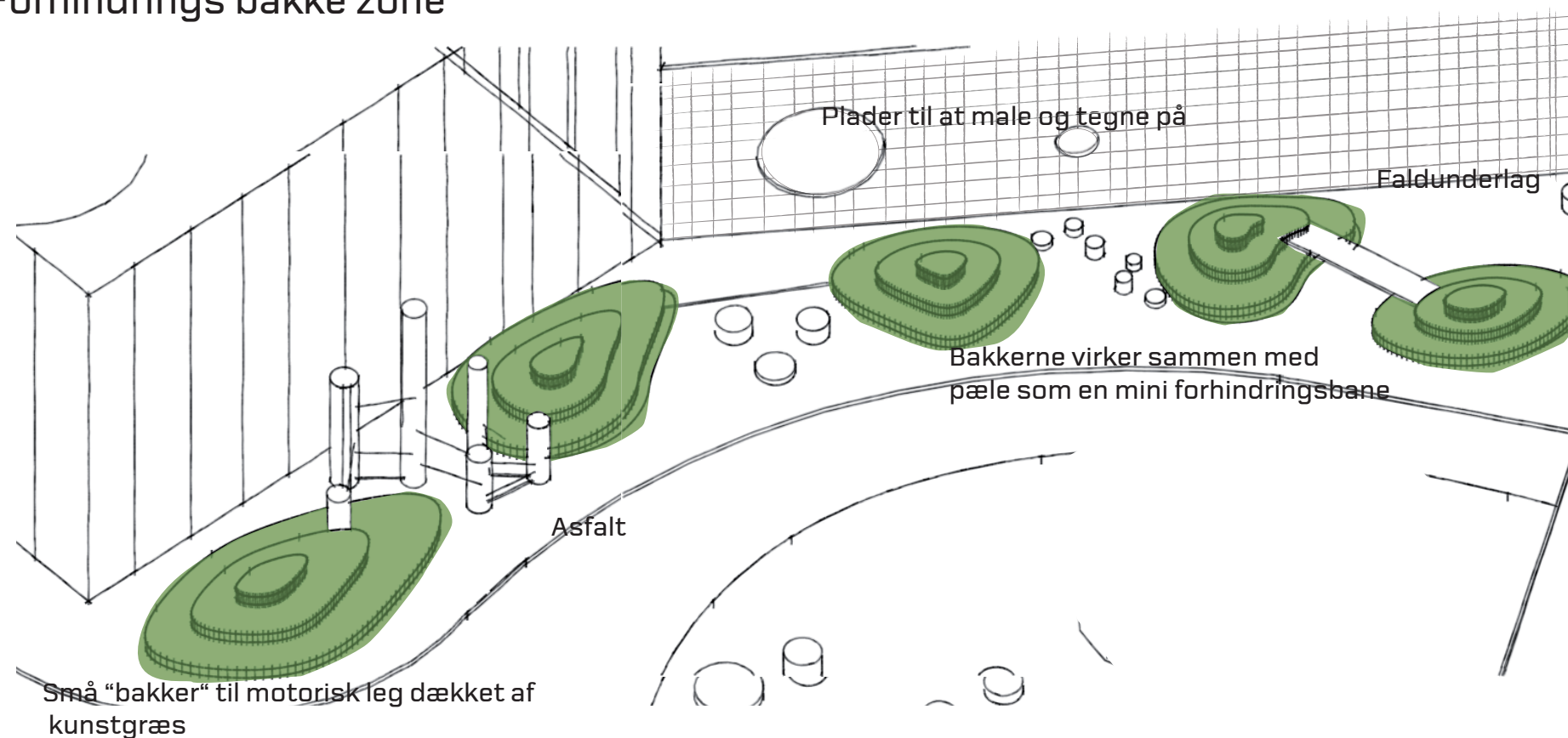

Bakkerne fungerer sammen med pæle, snore og brædder som en forhindringsbane. Bakkerne beklædes med blød kunstgræs og underlaget er beklædt med faldunderlag. Kunstgræsset giver et grønt udseende, som er i tråd med de resterende randzoner. I hegnet bliver opsat en række plader, hvorpå det er muligt at male og tegne sjove motiver.

Reference fotos af bakke med kunstgræs og tilhørende forhindringsbane

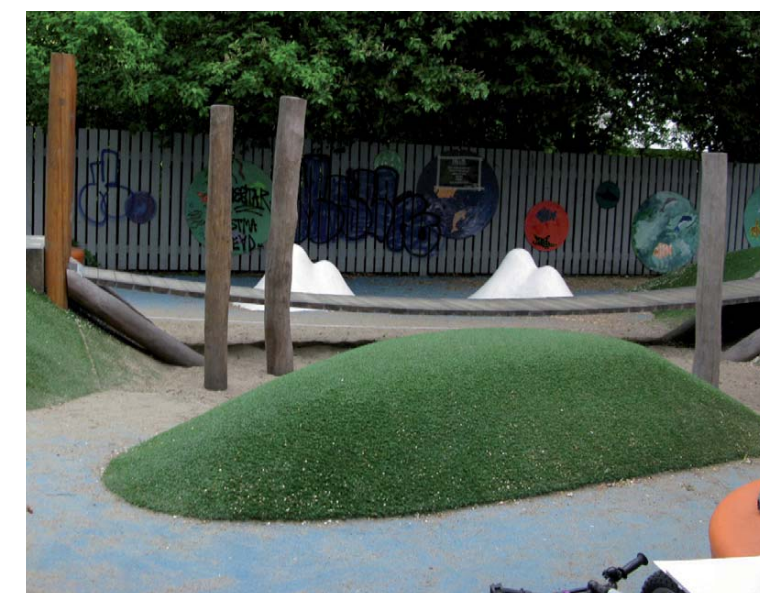
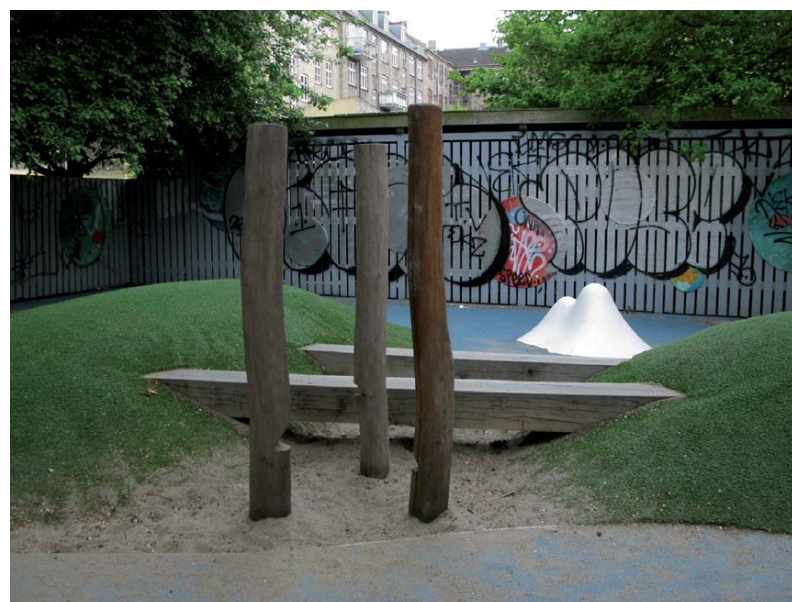



## Inventar som er en del af byggeriet

Adresse: Strandlodsvej 59, 2300 København S.  
Normering: 5 grupper, 3 vuggestuegrupper og 2 børnehavegrupper

Rum/Emne	Antal	Type (må kun ændres efter aftale med BUF)	Bemærkninger
<b>Køkken:</b>			
Køleskab	3	Gram 600 L	
Skabsfryser	2	Gram F 600 L	
Micro-ovn	1	Panasonic NNSD 450 WEPG	
Kombiovn med automatisk rengøringsystem og understel	1	ConvoTherm OES 10/10 Understel i rustfrit stål med lukket skab for kemikalier og vandfilter og plads til pladerne fra kombiovn	Automatisk rengøringsystem og understel er ekstraudstyr og bestilles separat
Emfang til kombiovn	1	Leverandøren af kombiovn	Etablering af aftræk er ventilationsentreprisen
Udstyr til ovnen	1	5 bageplader 5 bageriste 2x Gn-kantiner der passer til ovnen 2 perforerede Gn-kantiner der passer til ovnen	
Afkarboniseringsfilter til kombiovn	1	ES 822 incl. Slange, kontraventil vandur og waterblok.	Lovkrav kontrollerbar kontraventil- ved etagebyggeri waterblock
Opvaskemaskine med hætteloft og automatisk sæbedosseringsanlæg	1	Comenda LC700	
Tårnvogn til opvaske kurve	2	Rustfrit stål med 6 indstik og plads for spildbakke, 4 svingbare 100 mm gummihjul 2 med brems	
Afkarboniseringsfilter til opvaskemaskinen	1	AK 1030 incl. slange, kontraventil og waterblock	Lovkrav kontrollerbar kontraventil- ved etagebyggeri waterblock
Kurve/bakker til opvaskemaskinen	20	8 halve kop og glaskurve 5 stk. tallerkenkurve 1 hel bakkekurv med åben ende for vask af 1/1 GN kantiner 2 halve bestikkurve 2 8 rums bestikbakker 2 spildbakker for opvaskekurve	
Emfang over	1	Leverandøren af opvaskemaskinen	Etablering af aftræk er



## Inventar som er en del af byggeriet

opvaskemaskinen		rådgiver herom	ventilationsentreprisen
Forskyllerbord og tørrebord	1	1 stk. af hver slags. Forskyllerbord med forbruser og vask, kryds, sumpsi og kugleventil. Vask 500x500x250D-mål i mm. Bordene skal have en sådan størrelse, at opvaskekurvene uden problemer kan være der, min. 2 ad gangen. Begge borde med underhylde	Leverandøren bør tages med på råd, bordenes størrelse kan tilpasses efter forholdene på stedet.
Dunk med opvaskemiddel til opvaskemaskinens dosseringsanlæg	1	Maskinopvask uden klor	
Emfang over komfur/Kogebord	1	Thermex. Leverandøren af kogebordet rådgiver herom	Etablering af aftræk er ventilationsentreprisen
Komfur/kogebord, el-drevet højdeindstilleligt	1	Hamlet CS 11562 H/S med 5 plader el på rustfrit stål stel med el-bejent hæve/sænke funktion fra 700-900 mm	
Eller-Komfur/Kogebord, Bygas eldrevet højdeindstilleligt	1	Otis TCG 96/04 med 6 blus med el-betjent hæve/sænke funktion jf. el-modellen	Hvis krav om bygas til madlavning
Højdeindstilleligt el-drevet understel pålagt bordplade	1	Ropox varenummer 25541-081	Bordplade B 90 cm D 60 cm, væghængt. Hvis større bordplade - og dermed større stel - ønskes, kontaktes leverandør herom.
Kartoffelskræller med sikurv på stel, 2 slanger med vandtilførsel og 1 afløbsslange	1	Sammic M10	1 slange med vandtilførsel og 1 afløbsslange er ekstraudstyr + gulvafløb
Røremaskine inkl. tilbehør og understel	1	Bjørn RN 20 med A-udstyr og hjælpetræk for kødhakker, 82 mm kødhakker med forskærer og standard hulskive 3 mm og kniv. Understel i rustfrit stål.	Tilbehøret og understellet er ekstraudstyr og skal bestilles separat
Grøntsagsskærer/blendere med div. udstyr	1	Robot R 301 Ultra med følgende udstyr: Grøntsagsskærer top R301 model D, 1 cutter top R301 r/s type D, 1 skive 4 mm, 1 råkost 6 mm og	Udstyret skal bestilles separat





### Inventar som er en del af byggeriet

		1 strimme 4x4 mm	
Rullebord	1	Standardrullebord i rustfrit stål med 3 hylder	Til køkkenmedarbejders transport af tunge ting.
Kulsyreslukker og brandtæppe + skiltning	1	5 kg. CO-2 slukker, brandtæppe og skiltning	Leveres af Linde Brandmateriel, tlf. 33 31 31 00. Kulsyreslukker skal være godkendt efter DS/EN 3.
<b>Køkkendepot:</b>			
Køleskab	0		1 stk. kan evt. placeres her i stedet for i køkkenet
Skabsfryser	0		1 stk. kan evt. placeres her i stedet for i køkkenet
Justerbare hylder og bordplade evt. m. vask	X		
<b>Vaskerum:</b>			
Vaskemaskine m. rustfri stålsokkel på 24 cm. m. åben front og sider.	1	Nyborg 7,5 kg W 475 H	Monteres 50 cm fra væg. Sokkel er ekstra udstyr. Leveres af Electrolux Laundry Systems.
Tørretumbler m. aftræk til det fri og m. rustfri stålsokkel på 24 cm. m. åben front og sider.	1	Nyborg 7,5 kg T 4190	Monteres 50 cm fra væg. Sokkel er ekstra udstyr. Leveres af Electrolux Laundry Systems.
Justerbare hylder og bordplade m. vask	X		
<b>Rengøringsrum:</b>			
Justerbare hylder	X		
<b>Puslerum og toiletter:</b>			
Spejle, kroge til håndklæder/toiletpapir	X		
Eldrevene pusleborde m. vask, madras og 3 trins stige	8	Ropox 25660. 2 stk. i hvert børnebadeværelse til vuggestuebørnene 1 stk. i hvert børnebadeværelse til børnehavebørnene	Fritstående model med sideafdækning hvis fare for klemning. Madras og 3 trins stige (1 af hver til hvert puslebord) bestilles separat
Hylder eller skabe til børnenes "pusleting" og skiftetøj	64	F.eks. kasse m. 8 rum over hvert puslebord. B 25 cm H 25 cm.	Kan leveres af Hans Knudsen Institut, tlf. 39 16 21 62.
<b>Grupperum:</b>			



### Inventar som er en del af byggeriet

<b>Depotrum:</b>			
Justerbare hylder	X		
<b>Liggehaller:</b>			
Overvågningsanlæg	X	Fabrikat som Kaj Larsen Kommunikation A/S, type LEM (tlf. 56 87 92 00)	
Opvarmet madrasskab/rum	X		Opvarmes via institutionens varmeanlæg. Indretning efter aftale.
<b>Personalegarderobe:</b>			
Taskebokse med lås	X	Stina personale skabe M 2073 –søjle med 3 rum	1 pr. person
Bøjlestang, hattehylde og skohylde.	X	Stina model	30 cm. bøjlestang pr. person
Aflåseligt garderobereskab	1	Stina M2071 med bøjlestang og hylde	Til køkkenpersonalets arbejdstøj - af hygiejniske årsager.
<b>Personalerum:</b>			
Køleskab	1	Electrolux ERT16002W8	
Opvaskemaskine	1	Miele G1143SCUHV	
Micro ovn	1	Panasonic NNSD450WEPG	
<b>Børnegarderober:</b>			
1 garderobe pr. barn	80	Ca. B 25 D 50 H 150 (obs. ekstra højde til flyverdragt). Der skal være bänk til at sidde på.	Stina System inventar
Tørreskabe m. aftræk til det fri	5	Electrolux EDD 2400	Erstattes evt. helt eller delvis af tørrerum. 1 stk. tørreskab pr. børnegruppe
<b>Fællesrum/værksted:</b>			
Dobbelte kogeplader induktion	1	Siemens EH375ME11E	
Emhætte	1	Thermex Skagen	
Indbygningsovne	2	VOSS IEL 7025	
Micro ovn	1	Panasonic NNSD450WEPG	
Køleskab	1	Electrolux ERT16002W8	
Opvaskemaskine	1	Miele G1143SCUHV	
<b>Diverse:</b>			
Telefonlinier	X	1 ISDN2 forbindelse og 1 nummerserie.	Leveres af TDC, tlf. 70 24 53 97. Som bruger opføres institutionen. Tlf. nr. skal opføres i telefonbogen





## Inventar som er en del af byggeriet

			med brugers adresse, og bedes tillige meddelt Københavns kommune, Børne- og Ungdomsforvaltningen ved Stella Bach på tlf. nr. 33 66 43 25 snarest muligt.
Telefoncentral	1	ICT 88	
Telefoner	11	Kontor: Kirk Delta S3 Andre rum Kirk Castor	2 i kontor, 1 i hvert grupperum, 1 fællesrum/værksted, 1 i personalestue, 1 i køkken. 1 i samtale/arbejdsrum.
Indbrudsalarm	X	G4S. AIA central S 18 + 1 analog alarmnetlinie.	Alarmoverførsel til Den Jyske kontrolcentral. Husk indmuret nøgleboks, som er tilgængelig udenfor institutionens åbningstid. Analog alarmnetlinie bestilles af G4S hos TDC, tlf. 80 80 80 80.
OBS overblik over telefonlinier i alt		Udover <ul style="list-style-type: none"><li>• 1 ISDN2 linie fra TDC til telefoncentralen</li><li>• 1 analog alarmnetlinien fra TDC til indbrudsalarmer skal der etableres</li><li>• 1 analog alarmnetlinie fra TDC til ABA-anlæg og/eller sprinkleranlæg</li><li>• 1 Analog alarmnetlinie fra TDC hvis elevator.</li></ul>	Bestilling af telefonlinierne bør koordineres i udbudet.
Postkasse	1	Lampas L 18B	Skal være tilgængelig udenfor institutionens åbningstid, nøgle i system som inst.

I dette bilag er, som en hjælp til investor, forsøgt samlet de ting, der specielt benyttes i daginstitutioner. Listen er nok ikke fuldt dækkende, (ellers henvises til byggeprogrammet). Her er regnet med storkøkkenudstyr fra firmaet Hotri, de øvrige firmaer fremgår under hvert enkelt rum/emne.



## Inventar som er en del af byggeriet

Dato: 3. juni 2010  
Navn: Lene Hansen