

**Center for Sikker By****Københavns Kommune, Økonomiforvaltningen**

Pulje til tilskud til tv-overvågning af offentlige arealer i nær tilknytning til almene boligorganisationer.

**Ansøgningskemaet sendes til:**

KØBENHAVNS KOMMUNE

Økonomiforvaltningen

Center for Sikker By

Rådhuset

1. sal vær. 15

1599 København V

E-mail: FP\_csb@okf.kk.dk

**Frist: mandag den 5. november 2012 kl. 12.00****GENERELLE OPLYSNINGER**

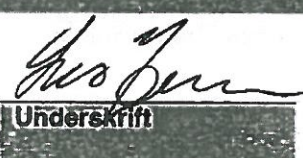
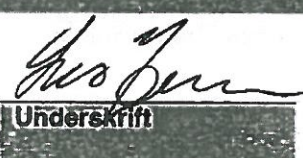
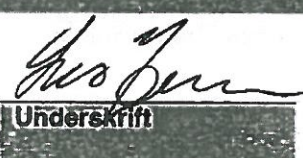
<b>A</b>	<b>Projektets titel:</b> Skriv titel her: Kriminalitetsforebyggende overvågning																										
<b>B</b>	<b>Hvilken almene boligorganisation er ansvarlig for ansøgningen?</b> Skriv boligorganisationens navn her: Hovedstadens almenyttige Boligselskab, afd. Røde Møllegård I v/DAB																										
<b>C</b>	<b>Ansøgeridentifikation:</b> <table border="1" style="width: 100%;"> <tr> <td style="text-align: center;"><b>CVR-nummer:</b></td> <td style="text-align: center;">eller</td> <td style="text-align: center;"><b>Tilskudsansvarliges CPR-nummer:</b></td> </tr> <tr> <td style="text-align: center;">2 6 3 8 7 8 0 9</td> <td></td> <td style="text-align: center;">- - - - -</td> </tr> </table> <table border="1" style="width: 100%;"> <tr> <td><b>Boligorganisation adresse</b></td> <td></td> </tr> <tr> <td>Gadenavn, nr.</td> <td>Lyongade 26-46, Rødegård 2-12</td> </tr> <tr> <td>Postnr. &amp; By</td> <td>2300 København S</td> </tr> <tr> <td>Telefonnummer</td> <td>32 97 24 18</td> </tr> <tr> <td>e-mail:</td> <td>r.gaard@boligafdeling.dk</td> </tr> </table> <table border="1" style="width: 100%;"> <tr> <td><b>Navn på kontaktperson</b></td> <td>Lars Frank Jensen</td> </tr> <tr> <td>Gadenavn, nr.</td> <td>Finsensvej 33 <span style="float: right;">DAB</span></td> </tr> <tr> <td>Postnr. &amp; By</td> <td>2000 Frederiksberg <span style="float: right;">FINSSENSVEJ 33</span></td> </tr> <tr> <td>Telefonnummer</td> <td>77 32 02 59 <span style="float: right;">2000 FREDERIKSBERG</span></td> </tr> <tr> <td>e-mail:</td> <td>lfj@dabbolig.dk <span style="float: right;">TLE. 77 32 00 00</span></td> </tr> </table>	<b>CVR-nummer:</b>	eller	<b>Tilskudsansvarliges CPR-nummer:</b>	2 6 3 8 7 8 0 9		- - - - -	<b>Boligorganisation adresse</b>		Gadenavn, nr.	Lyongade 26-46, Rødegård 2-12	Postnr. & By	2300 København S	Telefonnummer	32 97 24 18	e-mail:	r.gaard@boligafdeling.dk	<b>Navn på kontaktperson</b>	Lars Frank Jensen	Gadenavn, nr.	Finsensvej 33 <span style="float: right;">DAB</span>	Postnr. & By	2000 Frederiksberg <span style="float: right;">FINSSENSVEJ 33</span>	Telefonnummer	77 32 02 59 <span style="float: right;">2000 FREDERIKSBERG</span>	e-mail:	lfj@dabbolig.dk <span style="float: right;">TLE. 77 32 00 00</span>
<b>CVR-nummer:</b>	eller	<b>Tilskudsansvarliges CPR-nummer:</b>																									
2 6 3 8 7 8 0 9		- - - - -																									
<b>Boligorganisation adresse</b>																											
Gadenavn, nr.	Lyongade 26-46, Rødegård 2-12																										
Postnr. & By	2300 København S																										
Telefonnummer	32 97 24 18																										
e-mail:	r.gaard@boligafdeling.dk																										
<b>Navn på kontaktperson</b>	Lars Frank Jensen																										
Gadenavn, nr.	Finsensvej 33 <span style="float: right;">DAB</span>																										
Postnr. & By	2000 Frederiksberg <span style="float: right;">FINSSENSVEJ 33</span>																										
Telefonnummer	77 32 02 59 <span style="float: right;">2000 FREDERIKSBERG</span>																										
e-mail:	lfj@dabbolig.dk <span style="float: right;">TLE. 77 32 00 00</span>																										
<b>D</b>	<b>Tilskudsansvarliges underskrift:</b> Undertegnede forpligter sig til at ville overholde betingelserne for et eventuelt tilskud.  <table border="1" style="width: 100%;"> <tr> <td style="width: 20%;">5/11-2012</td> <td style="width: 40%; text-align: center;"></td> <td style="width: 40%; text-align: center;">LARS FRANK JENSEN</td> </tr> <tr> <td><b>Dato</b></td> <td><b>Underskrift</b></td> <td><b>Tilskudsansvarliges navn (bløkbogstaver)</b></td> </tr> </table> <p>*En tilskudsansvarlig defineres her som den person, der har det fulde økonomiske og retlige ansvar for projektet, der gives tilskud til.</p>	5/11-2012		LARS FRANK JENSEN	<b>Dato</b>	<b>Underskrift</b>	<b>Tilskudsansvarliges navn (bløkbogstaver)</b>																				
5/11-2012		LARS FRANK JENSEN																									
<b>Dato</b>	<b>Underskrift</b>	<b>Tilskudsansvarliges navn (bløkbogstaver)</b>																									
<b>E</b>	<b>Hvor stort et beløb søges der om fra puljen? (vedlæg tilbud fra leverandør som bilag)</b>  186.600 kr.																										
<b>F</b>	<b>Dokumentation for at overvågningen tillades af politiet (vedlægges som bilag)</b>  Se vedlagte ansøgning af 4/10-2012 samt Politiets bekræftende modtagelse af samme dato.																										

<b>INDSATSOPLYSNINGER</b>	
<b>1</b>	<b>Problemidentifikation:</b> Beskriv kort hvorfor I ønsker at iværksætte tv-overvågningen.
	Afdelingen oplever mange indbrud og forsøg på indbrud samt hærværk i kældre. Afdelingens kameraer i kældre er blevet ødelagt i forbindelse med indbrud. Der sker tricktyverier i afdelingens nærrområder, og der er fundet kanyler i opgang.
<b>2</b>	<b>Forventet effekt af tv-overvågningen:</b> Beskriv kort hvordan det forventes, at tv-overvågningen kan medvirke til at bekæmpe kriminalitet i området.
	Afdelingen forventer at kunne komme indbrud og hærværk til livs, og ikke mindst markant øge trygheden blandt beboerne gennem opsætning af overvågning ud for opgangene.
<b>Arealoplysninger</b>	
<b>3</b>	<b>Placering:</b> Marker på et kort, der vedlægges som bilag, nøjagtigt hvor overvågningskameraer ønskes opsat, og hvilke arealer, der ønskes overvåget (vejnavn eller andre sikre geografiske markører). I feltet nedenfor begrundes, hvorfor det netop er hér, tv-overvågning vil virke tryghedsfremmende.
	Afdelingens opgange er både indgange til boliger og kældre og ved opsætning af vandalsikre kameraer der dækker området ved indgangspartierne forventes indbrud, hærværk og brug af opgange af narkomaner at ophøre eller markant mindskes.
<b>4</b>	<b>Tilstedende boligorganisationsareal:</b> Dokumentation for at det offentlige areal er placeret i nær tilknytning (max. radius af 500 meter) til et boligområde, som allerede anvender tv-overvågning.
	Der afventes svar på ansøgning fra Politiet som samtidig vil bekræfte om der i forvejen sker overvågning et boligområde i lokalområdet.
<b>5</b>	<b>Andre indsatser:</b> Beskriv hvilke andre tryghedsfremmende, fysiske indsatser, der benyttes (f.eks. belysning, beskæring af beplantning osv.): Hvordan vil tv-overvågningen supplere de øvrige tryghedsfremmende fysiske indsatser?
	Gården renoveres i 2013 og dette forventes at kunne give lidt mere tryghedsfremmende forhold. DAB tilbyder administrerede afdelinger et tryghedsøftersyn, som baserer sig på hvordan man gennem beplantning og evt. ændret lys mv. kan øge trygheden i bebyggelsen.
<b>6</b>	<b>Opbevaring og håndtering af billedmateriale:</b> Beskriv hvilke procedure/arbejdsgange der iværksættes for at overholde gældende lovgivning.
	Der vil ske en lagring og sletning af optagelser efter gældende bestemmelser i lovgivningen, herunder hvem der har adgang til optagelser.

**Københavns Politi**  
Ledelsessekretariatet  
Politigården, 1567 København V  
Tlf. 35212005 - Fax 35210058

Journalnr.: 0100-60190-00341-12  
Dato: 24. oktober 2012  
Sagsbehandler: AS

Lizzie Johanne Liptak  
Rødegård 12, 3. TV  
2300 København S

Københavns Politi har modtaget Deres ansøgning på vegne af Boligforeningen Røde Møllegård om tilladelse til etablering af tv-overvågning af opgangsarealerne.

Efter lov om tv-overvågning kan politiet efter ansøgning tillade boligorganisationer og foreninger m.v., der repræsenterer husstandene i et boligområde, at foretage tv-overvågning af det pågældende boligområde og arealer, som ligger i direkte tilknytning hertil, når overvågningen er væsentlig af hensyn til kriminalitetsbekæmpelse. En tilladelse kan gives for højs 5 år ad gangen.

Der er i anledning af Deres ansøgning iværksat en undersøgelse til belysning af omfanget af kriminaliteten i det pågældende område samt af, hvorvidt overvågningen vil være væsentlig af hensyn til kriminalitetsbekæmpelsen.

Jeg kan oplyse, at De som udgangspunkt kan forvente at modtage svar på ansøgningen indenfor 40 dage fra modtagelsen.

Med venlig hilsen

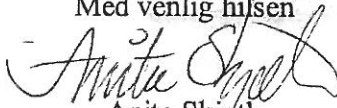
  
Anita Skjøth  
konsulent





-elteknik for fremtiden

Hovedstadens Almennyttige Boligselskab  
Finsensvej 33  
2000 Frederiksberg

Att. Tom Jensen

26. oktober 2012  
Projektnr: 4840-9064/HERI  
Dir. Tel.: +45 43261620  
Mobil: +45 20600203  
Mail: heri@lindpro.dk  
Side 1/3

### **Tilbud udvidelse Milestone, samt 15 kamera udvendig opgange.**

I henhold til aftale har vi hermed fornøjelsen at fremsende tilbud på TV overvågning af 15 stk. opgange udvendig.

Omfanget af ydelserne er baseret på udførelse af de leverancer og arbejder, der er beskrevet i vedlagte bilag 1.

Vi kan tilbyde dette for:

**Kr. 149.280,00**

Aftalegrundlag AB92 er gældende for dette tilbud.

Prisen er givet under forudsætning af, at arbejdet kan udføres inden for normal arbejdstid.

Vi har forudsat:

- at hovedentreprenøren stiller velfærds- og skurfaciliteter frit til rådighed for Lindpro. Vi påregner i gennemsnit at have 2 montører på pladsen i byggeperioden.

Vi ser frem til, at tilbuddet danner grundlag for accept på opgaven, og står naturligvis til rådighed, såfremt De ønsker yderligere oplysninger.

Med venlig hilsen  
Lindpro A/S

Henrik Risbjerg Jensen  
Sikringsrådgiver  
Lindpro Sikkerhed



*Lindpro er udvalgt leverandør på en SKI-aftale. Med Lindpro som leverandør er der nødvendigvis ikke brug for tidskrævende udbuds- og tilbudsrunder. SKI har allerede gennemført et EU-udbud på området tv-overvågningsantæg.*

Lindpro A/S  
Fabriksparken 58  
2600 Glostrup

Tel.: +45 70 10 16 17  
Fax: +45 43 26 09 99  
lindpro@lindpro.dk  
www.lindpro.dk  
CVR nr. 82675418

Lindpro A/S er et selskab i  
MT Højgaard koncernen

## Bilag 1

### Tilbudsbeskrivelse:

I vores tilbud oplyses priser på levering og installation af netværksbaseret tv-overvågning i HD kvalitet.

Lindpro er certificeret TVO-installatør, og vi har stor erfaring med installation af netværksbaserede overvågningsystemer.

Kameraer og objektiver i dette tilbud er generelt projekteret efter verifikation af personer, som bevæger sig i de overvågede områder. Se venligst *Sikkerhedsbranchens itv-specifikation - Teknisk Standard* (er vedlagt).

Der tages forbehold for eventuel installation af supplerende lys i de overvågede områder.

Der er ikke indregnet lys i løsningen, da der er lysarmatur over opgangsdør.

### Priser

Vi kan tilbyde ovennævnte leveret, installeret og idriftsat for:

#### **Milestone Server/opdatering**

Milestone Professional samt Server 15 kamera ..... **Kr. 49.053,00**

#### **Kamera udvendig trappeopgang**

Axis M3114-VE vandalsikker dome inkl. installation ..... **Kr. 81.316,00**

#### **Netværk /Poe Switche**

Netværks installation samt Poe switche ..... **Kr. 18.911,00**

### Anlægsspecifikation:

- 15 stk. Axis M3114-VE vandalsikker udvendig kamera HD 720P
- 1 stk. Server ER400 4 Tb.
- 3 stk. 8 ports netværksswitch med PoE.
- 1 stk. Milestone professional opgradering fra Milestone Essential inkl. kamera licenser.

### Indeholdt i vort tilbud:

- Projektering og projekttegninger
- Installationsmaterialer
- Kabelinstallation
- Montering af komponenter
- Komponenter
- Programmering
- Idriftsættelse og afprøvning
- Instruktion af personale



**Lovgivning:**

Det påhviler anlægsejer at overholde den til enhver tid gældende lovgivning samt myndighedskrav i forbindelse med tv-overvågning. Det påhviler endvidere anlægsejer at indhente eventuelle tilladelser til drift af tv-overvågningsanlæg.

Boligorganisationer m.fl. kan overvåge deres arealer, selv om der er almindelig færdsel, hvis det er væsentligt af hensyn til kriminalitetsbekæmpelse. Overvågning kræver tilladelse af politidirektøren og vil være tidsbegrænset.

**Forudsætninger:**

- At arbejdet kan udføres frit og uhindret inden for normal arbejdstid.
- At kunden/kundens it-ansvarlige er behjælpelig med levering af IP-adresse samt åbning af eventuelle spærrede kommunikationsporte.
- At kabler kan fremføres i eksisterende føringsveje.

**Uden for tilbud:**

- Eventuelle monitorer, tastatur og mus.

**Gyldighed:**

Alle oplyste priser er excl. moms og gældende i 60 dage fra dato.

**Betalingsbetingelser:**

Netto 15 dage. Lindpro forbeholder sig ret til at acontofakturere.

**Forbehold:**

Tekniqs Standardforbehold af januar 2007\*Elarbejde.

I tilfælde af Lindpros ansvarspådragende forsinkelse betaler Lindpro en dagbod på 1 ‰ af Lindpros samlede entreprisesum pr. arbejdsdag - dog maksimalt 5 % af Lindpros samlede entreprisesum.

**Levering:**

Efter nærmere aftale.

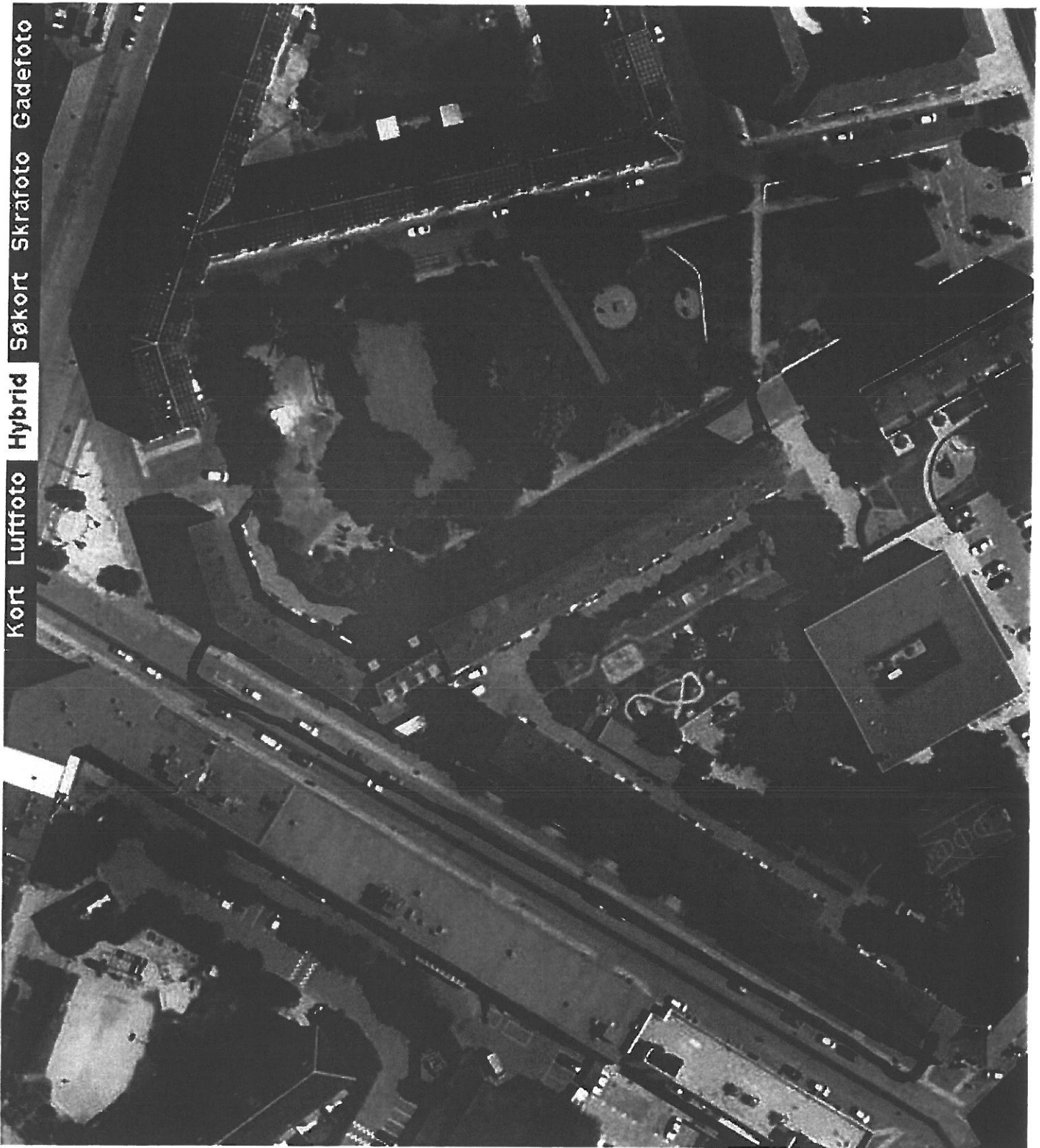

Kort Luftfoto Hybrid Søkort Skrafoto Gedefoto



**RØDE MØLLEGÅRD I**  
**Lyongade 26-46**  
**Rødegård 2A-12**

24. oktober 2012

**Ledelsessekretariatet**  
**Politigården**  
**1567 København V**

**Ang. Tilladelse til opsætning af videoovervågning**

Københavns Kommunes Økonomiudvalg traf den 4. december 2011 beslutning om at støtte boligorganisationen xxx med kr. xxx i 2012 til etablering af tv-overvågning på xxx

Vi har tænkt os at søge om tilskud til overvågning, men det kræver politiets tilladelse til opsætning af kameraer, før vi kan søge af puljen. DAB administrerer vores bebyggelse, og vi hører under HAB. Vi ansøger derfor politiet om tilladelse til at opsætning af videokameraer uden for vores indgangsdøre til opgangene (i alt 15), da vi bor i et meget belastet område. Vi har mange indbrud, især i vores kældre, men også hos flere af beboerne. (Disse beboere har tidligere anmeldt indbruddene til politiet). Indbrud, der er foregået i vores kældre, er anmeldt til politiet af vores ejendomsmester Tom Wulff Jensen. Foruden indbrud har vi ret meget hærværk i vores bygninger. Dertil kommer, at der ustandselig er tricktyverier i området Røde Møllegård.

Vi fik selv installeret overvågningskameraer i vores kældre, dog blev alle disse stjålet. Senest indbrud var natten mellem 6. og 7. september, seneste tricktyveri var for ca. 1 uge siden. Også dette er anmeldt til politiet.

Opbevaring og håndtering af billedmateriale vil blive gjort på den måde, der er i overensstemmelse med register- og datalovgivningen.

Da ansøgningsfristen til Københavns Kommune udløber den 5. november 2012, tillader vi os at bede politiet behandle sagen snarest, idet vi håber, at politiet vil se positivt på vores ansøgning. Som nævnt er det et meget belastet område, vi bor i, og beboerne har behov for den form for tryghed, som overvågningskameraer udgør.

Det vil være DAB (Dansk Almennyttig Boligselskab) der på vores vegne indsender ansøgning om tilskudsmidler til Københavns Kommune, såfremt vi får politiets tilladelse til opsætning af videokameraer.

Med venlig hilsen

Lizzie Liptak  
Formand  
(tlf. 32559806/22642630)

Tom Wulff Jensen  
Ejendomsmester  
(tlf. 20953121)

24/10 - 12 modtaget af  
M. Apsted, Ledelsesleder