

## **Bilag**

**Evaluering af projekterne støttet af Metodeudviklingspuljen 2012, Københavns Kommune**

# 1. Tabeller for de seks projekter

## 1.1 Baggrundstabeller

**Tabel 1.1: Datagrundlag**

Datagrundlag	På tværs	LAP	SDO	LivaRehab	Psykiatridonden	Væksthuset	MultiTaske
Måling 1	122	30	10	19	25	6	32
Måling 2	79	25	12	12	11	2	17
Måling 3	92	26	11	15	21	1	18

Kilde: New Insight A/S

**Tabel 1.2: Borgernes køn**

	På tværs		LAP		SDO		LivaRehab		Psykiatridonden		Væksthuset		MultiTaske	
	An-tal	Pct.	An-tal	Pct.	An-tal	Pct.	An-tal	Pct.	An-tal	Pct.	An-tal	Pct.	An-tal	Pct.
Mand	37	30	17	57	0	0	0	0	4	16	3	50	13	41
Kvinde	85	70	13	43	10	100	19	100	21	84	3	50	19	59
I alt	122	100	30	100	10	100	19	100	25	100	6	100	32	100

Kilde: New Insight A/S

**Tabel 1.3: Borgernes aldersfordeling**

	På tværs		LAP		SDO		LivaRehab		Psykiatridonden		Væksthuset		MultiTaske	
	An-tal	Pct.	An-tal	Pct.	An-tal	Pct.	An-tal	Pct.	An-tal	Pct.	An-tal	Pct.	An-tal	Pct.
Under 20 år	0	0	0	0	0	0	0	0	0	0	0	0	0	0
20 – 30 år	15	12	2	7	0	0	2	11	6	24	6	100	0	0
30 – 40 år	48	39	12	40	5	50	10	53	13	52	0	0	9	28
40 – 50 år	35	29	8	27	4	40	7	37	3	12	0	0	12	38
50 – 60 år	23	19	8	27	1	10	0	0	3	12	0	0	10	31
Over 60 år	1	1	0	0	0	0	0	0	0	0	0	0	1	3
I alt	122	100	30	100	10	100	19	100	25	100	6	100	32	100

Kilde: New Insight A/S

**Tabel 1.4: Borgernes etnicitet**

	På tværs		LAP		SDO		LivaRehab		Psykiatridonden		Væksthuset		MultiTaske	
	An-tal	Pct.	An-tal	Pct.	An-tal	Pct.	An-tal	Pct.	An-tal	Pct.	An-tal	Pct.	An-tal	Pct.
Dansk (født i DK af danske forældre)	96	79	22	73	0	0	19	100	21	84	4	67	30	94
Vestlig	6	5	2	7	0	0	0	0	3	12	0	0	1	3
Ikke-vestlig indvandrere	19	16	6	20	10	100	0	0	0	0	2	33	1	3
Vestlig efterkommer	1	1	0	0,0	0	0	0	0	1	4	0	0	0	0
Ikke-vestlig efterkommer	0	0	0	0	0	0	0	0	0	0,0	0	0	0	0
I alt	122	100	30	100	10	100	19	100	25	100	6	100	32	100

Kilde: New Insight A/S

**Tabel 1.5: Borgernes uddannelsesniveau**

	På tværs		LAP		SDO		LivaRe-hab		Psykiatri-fonden		Vækst-huset		MultiTa-ske	
	An-tal	Pct.	An-tal	Pct.	An-tal	Pct.	An-tal	Pct.	An-tal	Pct.	An-tal	Pct.	An-tal	Pct.
Ingen afsluttet ud-dannelse	19	16	6	20	8	80	0	0	0	0	2	33	3	9
Grundsko-le/folkeskole, 9. eller 10. klasse	39	32	12	40	0	0	7	37	4	16	4	67	12	38
Gymnasial uddan-nelse	13	11	2	7	2	20	1	5	4	16	0	0	4	13
Erhvervsuddannelse	18	15	1	3	0	0	8	42	4	16	0	0	5	16
Kort videregående uddannelse	10	8	4	13	0	0,0	2	11	3	12	0	0	1	3
Mellemlang videre-gående uddannelse	19	16	2	7	0	0	1	5	10	40	0	0	6	19
Lang videregående uddannelse	4	3	3	10	0	0	0	0	0	0	0	0	1	3
Ved ikke	0	0	0	0	0	0	0	0	0	0	0	0	0	0
I alt	122	100	30	100	10	100	19	100	25	100	6	100	32	100

Kilde: New Insight A/S

**Tabel 1.6: Borgernes forudgående ledighed**

	På tværs		LAP		SDO		LivaRe-hab		Psykiatri-fonden		Vækst-huset		MultiTa-ske	
	An-tal	Pct.	An-tal	Pct.	An-tal	Pct.	An-tal	Pct.	An-tal	Pct.	An-tal	Pct.	An-tal	Pct.
Under 1 år	4	3	0	0	0	0	0	0	4	16	0	0	0	0
1 - 1½ år	9	7	1	3	1	10	1	5	3	12	0	0	3	9
1½ - 2 år	4	3	1	3	0	0	0	0	1	4	0	0	2	6
2 - 2½ år	13	11	5	17	1	10	0	0	4	16	1	17	2	6
2½ - 3 år	7	6	0	0	1	10	1	5	2	8	0	0	3	9
3 - 3½ år	5	4	1	3	0	0	1	5	2	8	0	0	1	3
3½ - 4 år	75	61	19	63	7	70	16	84	9	36	3	50	21	66
Ved ikke	5	4	3	10	0	0	0	0	0	0	2	33	0	0
I alt	122	100	30	100	10	100	19	100	25	100	6	100	32	100

Kilde: New Insight A/S

**Tabel 1.7: Borgernes forudgående beskæftigelse**

	På tværs		LAP		SDO		LivaRe-hab		Psykiatri-fonden		Vækst-huset		MultiTa-ske	
	An-tal	Pct.	An-tal	Pct.	An-tal	Pct.	An-tal	Pct.	An-tal	Pct.	An-tal	Pct.	An-tal	Pct.
Har ikke arbejdet	68	56	21	70	5	50	11	58	9	36	4	67	18	56
Under 1 år	16	13	3	10	0	0	3	16	4	16	1	17	5	16
1 - 1½ år	15	12	3	10	1	10	1	5	5	20	1	17	4	13
1½ - 2 år	8	7	1	3	1	10	1	5	2	8	0	0	3	9
2 - 2½ år	2	2	0	0	0	0	0	0	1	4	0	0	1	3
2½ - 3 år	4	3	0	0	1	10	0	0	3	12	0	0	0	0
3 - 3½ år	3	2	1	3	1	10	0	0	1	4	0	0	1	3
3½ - 4 år	4	3	1	3	1	10	2	11	0	0	0	0	0	0
Ved ikke	2	2	0	0	0	0	1	5	0	0	0	0	0	0
I alt	122	100	30	100	10	100	19	100	25	100	6	100	32	100

Kilde: New Insight A/S

**Tabel 1.8: Borgernes oplevede barrierer for beskæftigelse**

	På tværs		LAP		SDO		LivaRe-hab		Psykiatri-fonden		Vækst- huset		MultiTa-ske	
	An-tal	Pct.	An-tal	Pct.	An-tal	Pct.	An-tal	Pct.	An-tal	Pct.	An-tal	Pct.	An-tal	Pct.
Der er ikke nok ledige jobs, som passer til mine kompetencer	35	29	9	30	6	60	3	16	4	16	1	17	12	38
Jeg mangler relevant erhvervs erfaring	30	25	11	37	5	50	1	5	7	28	1	17	5	16
Jeg mangler en relevant uddannelse/kursus	40	33	11	37	6	60	3	16	6	24	3	50	11	34
Jeg er ikke motiveret for at komme i arbejde	22	18	9	30	4	40	1	5	3	12	2	33	3	9
Jeg har psykiske helbredsproblemer	86	70	23	77	0	0	18	95	25	100	2	33	18	56
Jeg har fysiske helbredsproblemer	53	43	18	60	5	50	7	37	7	28	0	0	16	50
Jeg har misbrugsproblemer	21	17	6	20	0	0	4	21	0	0	3	50	8	25
Jeg har en kriminel baggrund	8	7	4	13	0	0	1	5	0	0	1	17	2	6
Jeg har problemer med at fungere i sociale sammenhænge	40	33	7	23	2	20	10	53	7	60	1	17	5	16
Jeg har sprogproblemer	13	11	3	10	7	70	0	0	2	8	1	17	0	0
Jeg mangler et relevant netværk	33	27	8	27	5	50	7	37	7	28	0	0	6	19
Andet	10	8	1	1	3	30	0	0	3	12	0	0	3	9
Antal svar	391	320	110	364	43	430	55	290	79	316	15	250	89	278
Kilde: New Insight A/S NB: Multiple response spørgsmål, derfor summer tallene til mere end 100%														

## 1.2 Progression - de seks projekter og på tværs

**Tabel 1.9: Borgernes gennemsnitlige vurdering af deres situation på en skala fra 1-10. Måling 1**

	På tværs	LAP	SDO	LivaRe-hab	Psykiatridonden	Væksthuset	MultiTaske
Hvordan har du det med at møde mennesker, som du ikke kender?	5,61	5,73	6,40	5,63	4,56	6,33	5,91
Hvordan er du i stand til at håndtere forpligtelser i hverdagen?	5,99	5,87	9,00	4,79	5,20	6,50	6,41
Hvor god er du til at overholde aftaler og møde til tiden?	6,94	6,50	7,40	4,37	8,36	5,83	7,84
Hvordan har du det med at fortælle om dig selv og dine færdigheder?	5,68	5,50	6,50	4,74	5,64	5,50	6,22
Ved du hvad du vil fremover?	4,66	5,20	4,60	7,58	6,73	5,83	4,56
Kan du selv påvirke forhold, der kan ændre på din nuværende situation?	5,02	4,90	5,30	3,53	6,04	5,33	5,09
Hvilket trin befinder du dig på? (1-10)	5,47	5,38	7,27	5,13	5,71	7,00	4,39

Kilde: New Insight A/S

**Tabel 1.10: Borgernes gennemsnitlige vurdering af deres situation på en skala fra 1-10. Måling 2.**

	På tværs	LAP	SDO	LivaRe-hab	Psykiatridonden	Væksthuset	MultiTaske
Hvordan har du det med at møde mennesker, som du ikke kender?	5,95	5,36	7,42	6,67	5,18	6,50	5,71
Hvordan er du i stand til at håndtere forpligtelser i hverdagen?	6,49	5,44	9,17	6,00	5,91	5,00	7,06
Hvor god er du til at overholde aftaler og møde til tiden?	7,15	6,12	7,58	6,50	7,36	6,50	8,76
Hvordan har du det med at fortælle om dig selv og dine færdigheder?	6,05	5,24	7,58	5,75	5,09	7,00	6,88
Ved du hvad du vil fremover?	5,48	4,52	9,33	4,50	5,18	5,50	5,06
Kan du selv påvirke forhold, der kan ændre på din nuværende situation?	5,90	5,08	8,67	3,75	6,55	5,50	6,29
Hvilket trin befinder du dig på?	4,66	3,88	8,75	3,00	5,36	6,50	3,41

Kilde: New Insight A/S

**Tabel 1.11: Borgernes gennemsnitlige vurdering af deres situation på en skala fra 1-10. Måling 3.**

	På tværs	LAP	SDO	LivaRe-hab	Psykiatridonden	Væksthuset	MultiTaske
Hvordan har du det med at møde mennesker, som du ikke kender?	6,34	5,36	7,09	7,20	5,24	8,00	7,00
Hvordan er du i stand til at håndtere forpligtelser i hverdagen?	6,82	6,38	9,45	6,40	5,71	6,00	7,50
Hvor god er du til at overholde aftaler og møde til tiden?	7,22	6,96	6,00	7,47	7,10	6,00	8,33
Hvordan har du det med at fortælle om dig selv og dine færdigheder?	5,99	6,04	6,73	6,47	5,81	3,00	5,44
Ved du hvad du vil fremover?	5,78	5,62	8,91	6,00	5,38	6,00	4,39
Kan du selv påvirke forhold, der kan ændre på din nuværende situation?	5,90	5,65	7,82	4,60	6,86	4,00	5,17
Hvilket trin befinder du dig på?	5,47	5,38	7,27	5,13	5,71	7,00	4,39

Kilde: New Insight A/S

**Figur 1.1: Indikatorer for arbejdsmarkedsparathed sammenligning mellem de tre målinger På tværs af projekterne**

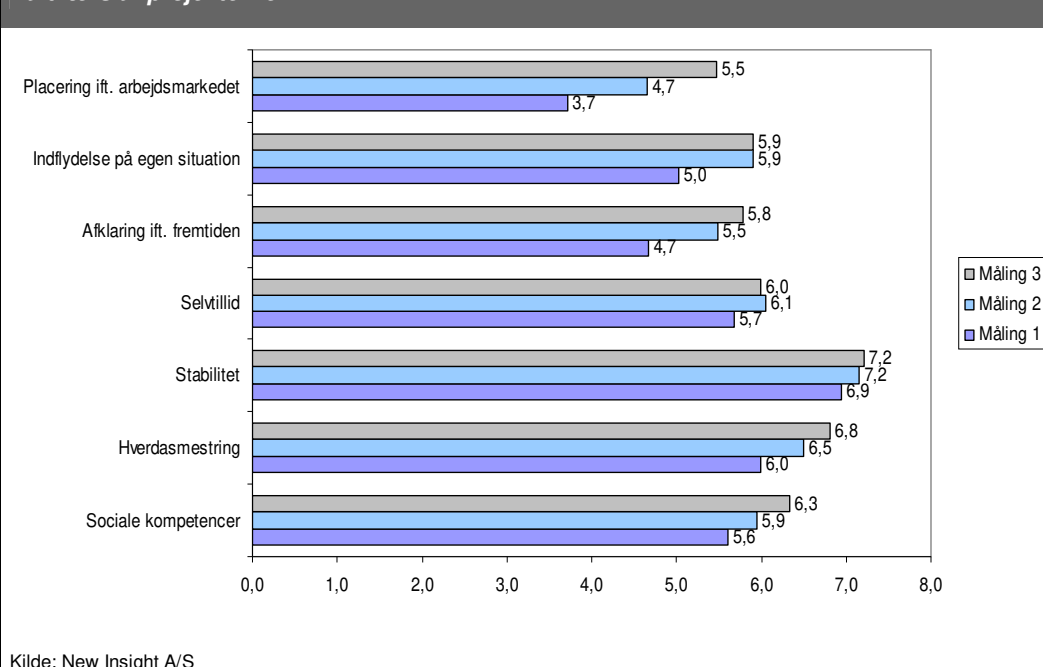

Kilde: New Insight A/S

**Figur 1.2: Sociale kompetencer på en skala fra 1-10**  
*Hvordan har du det med at møde mennesker, som du ikke kender?*

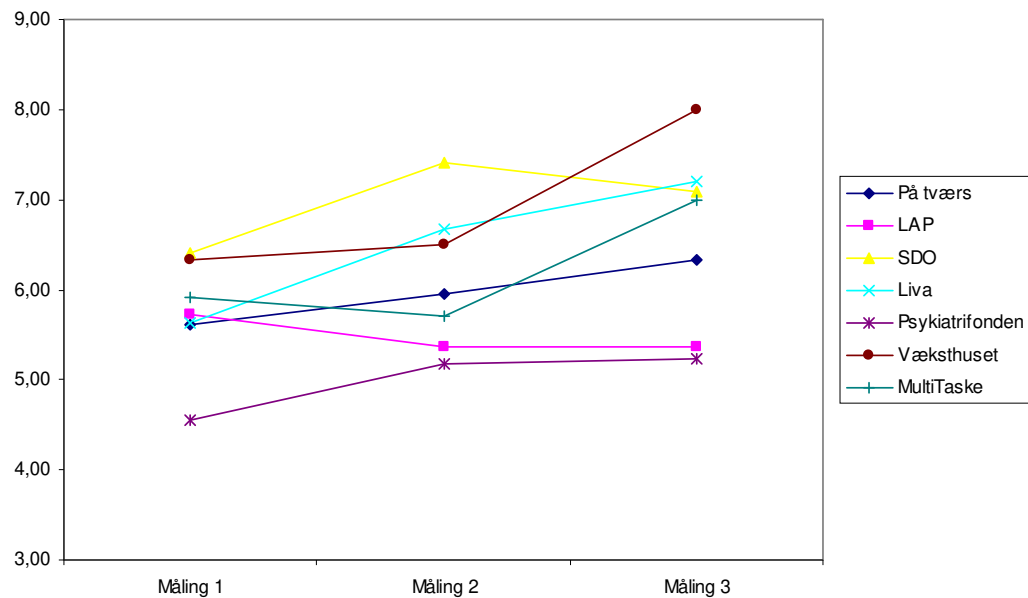

Kilde: New Insight A/S

**Figur 1.3: Stabilitet på en skala fra 1-10**  
*Hvor god er du til at overholde aftaler og møde til tiden?*

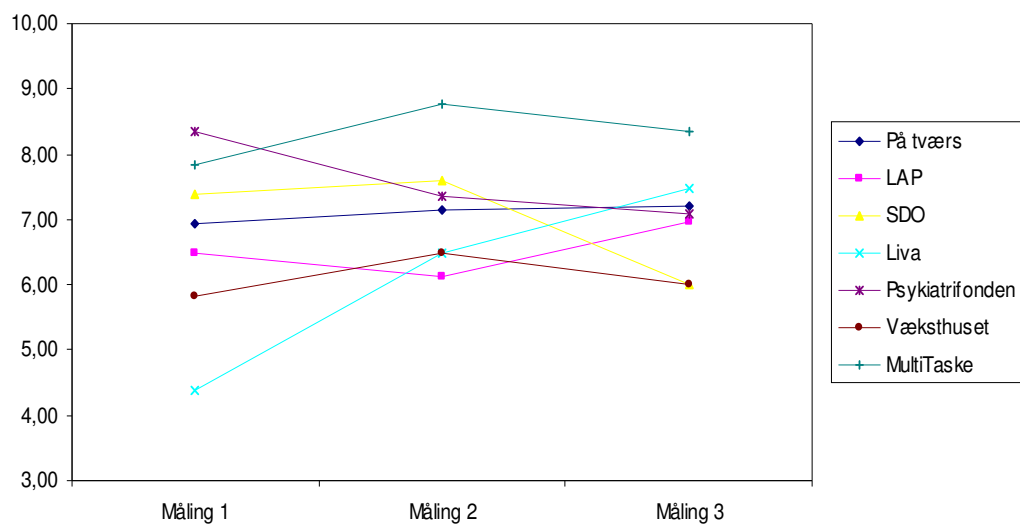

Kilde: New Insight A/S

**Figur 1.4: Selvtillid på en skala fra 1-10**  
*Hvordan har du det med at fortælle om dig selv og dine færdigheder?*

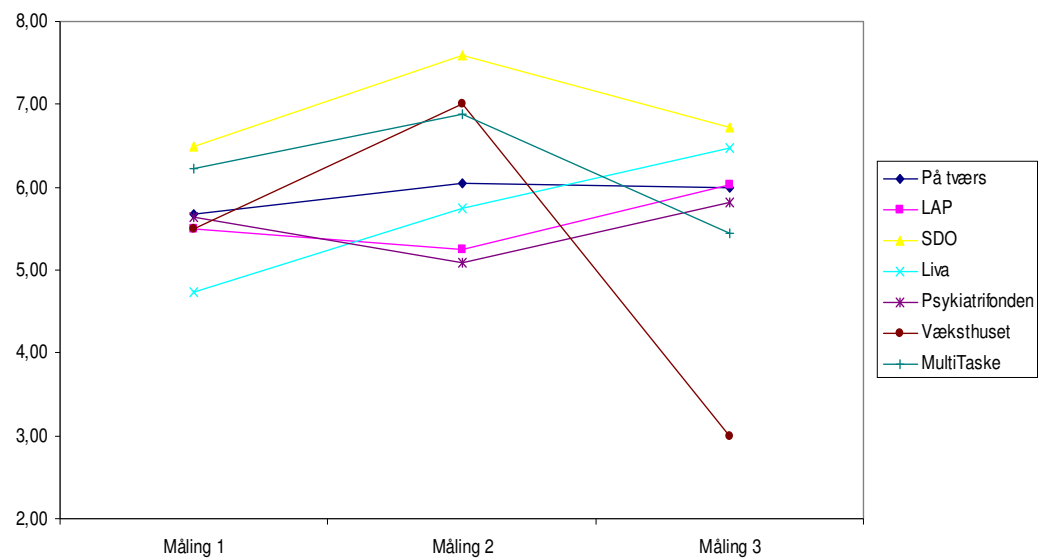

Kilde: New Insight A/S

**Figur 1.5: Vision for fremtiden på en skala fra 1 -10**  
*Ved du, hvad du vil fremover?*

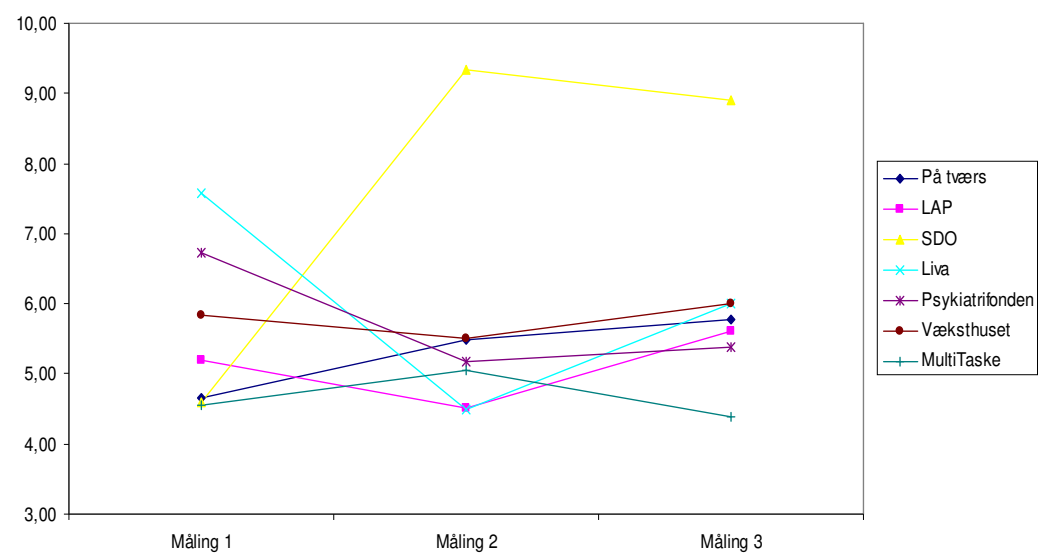

Kilde: New Insight A/S

**Figur 1.6: Indflydelse på egen situation på en skala fra 1-10**  
*Kan du selv påvirke forhold, der kan ændre på din nuværende situation?*

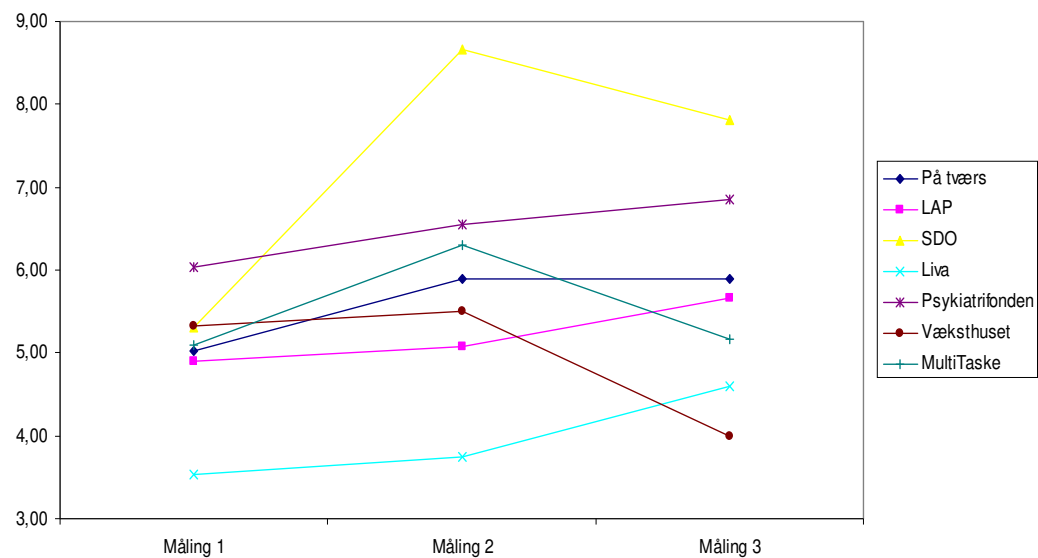

Kilde: New Insight A/S

**Figur 1.7: Placering i forhold til arbejdsmarkedet på en skala fra 1-10**  
*Hvilket trin befinder du dig på?*

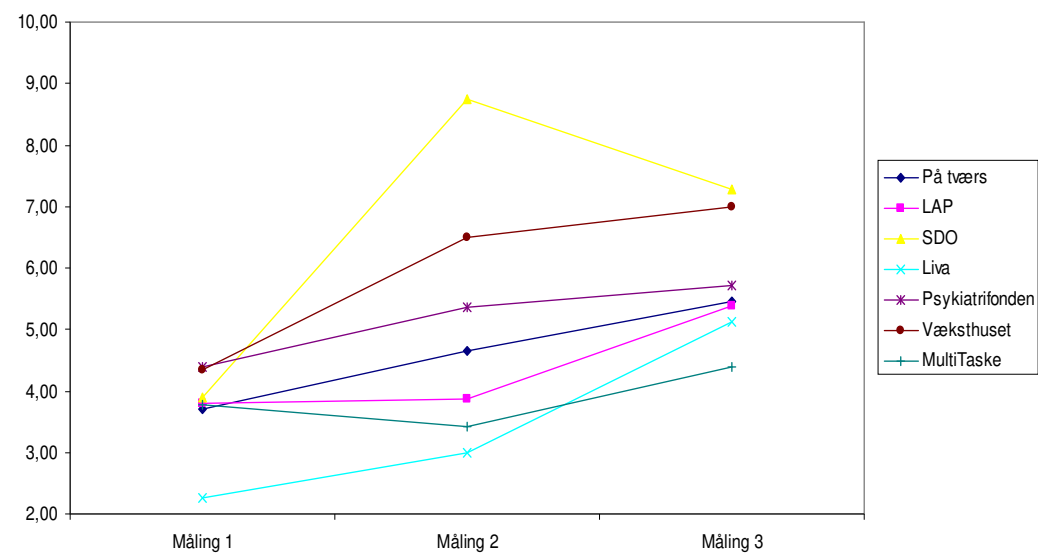

Kilde: New Insight A/S

## 1.2.1 Andel borgere der oplever progression

**Tabel 1.12: Oversigt over andelen af borgere, som oplever positiv, uændret eller negativ udvikling gennem perioden på tværs af projekterne**

	Udvikling absolutte tal				Udvikling procent			
	Positiv	Uændret	Negativ	Total	Positiv	Uændret	Negativ	Total
Sociale kompetencer	30	17	42	89	34	19	47	100
Hverdagsmestring	23	22	44	89	26	25	49	100
Stabilitet	32	25	32	89	36	28	36	100
Selvtillid	32	13	44	89	36	15	49	100
Afklaring ift. fremtiden	33	12	44	89	37	14	49	100
Indflydelse på egen situation	26	21	42	89	29	24	47	100
Placering ift. arbejdsmarkedet	13	18	58	89	15	20	65	100

Kilde: New Insight A/S

NB: Kun respondenter, der har besvaret både måling 1 og 3 indgår i tabellen.

**Tabel 1.13: Andelen af deltagere som oplever progression i pct. Fordelt på de seks projekter**

	På tværs	LAP (n=26)	SDO (n=10)	Liva (n=15)	Psykiatridonden (n=20)	Væksthuset (n=1)	MultiTasker (n=17)
Sociale kompetencer	34	35	50	20	35	100	29
Hverdagsmestring	26	46	20	20	20	100	6
Stabilitet	36	31	70	7	55	100	24
Selvtillid	36	31	70	13	30	100	47
Afklaring ift. fremtiden	37	46	10	13	50	100	41
Indflydelse på egen situation	29	27	30	33	40	0	18
Placering ift. arbejdsmarkedet	15	23	10	0	10	100	18

Kilde: New Insight A/S

NB: Kun respondenter, der har besvaret både måling 1 og 3 indgår i tabellen.

**Tabel 1.14: Oversigt over andelen af borgere, som oplever positiv, uændret eller negativ udvikling gennem perioden, SDO**

	Udvikling absolutte tal				Udvikling procent			
	Positiv	Uændret	Negativ	Total	Positiv	Uændret	Negativ	Total
Sociale kompetencer	5	0	5	10	50	0	50	100
Hverdagsmestring	2	5	3	10	20	50	30	100
Stabilitet	7	1	2	10	70	10	20	100
Selvtillid	7	0	3	10	70	0	30	100
Afklaring ift. fremtiden	1	1	8	10	10	10	80	100
Indflydelse på egen situation	3	1	6	10	30	10	60	100
Placering ift. arbejdsmarkedet	1	2	7	10	10	20	70	100

Kilde: New Insight A/S

NB: Kun respondenter, der har besvaret både måling 1 og 3 indgår i tabellen.

**Tabel 1.15: Oversigt over andelen af borgere, som oplever positiv, uændret eller negativ udvikling gennem perioden, LAP**

	Udvikling absolutte tal				Udvikling procent			
	Positiv	Uændret	Negativ	Total	Positiv	Uændret	Negativ	Total
Sociale kompetencer	9	8	9	26	35	31	35	100
Hverdagsmestring	12	3	11	26	46	12	42	100
Stabilitet	8	6	12	26	31	23	46	100
Selvtillid	8	6	12	26	31	23	46	100
Afklaring ift. fremtiden	12	4	10	26	46	15	38	100
Indflydelse på egen situation	7	7	12	26	27	27	46	100
Placering ift. arbejdsmarkedet	6	2	18	26	23	8	69	100

Kilde: New Insight A/S

NB: Kun respondenter, der har besvaret både måling 1 og 3 indgår i tabellen.

**Tabel 1.16: Oversigt over andelen af borgere, som oplever positiv, uændret eller negativ udvikling gennem perioden, LivaRehab**

	Udvikling absolutte tal				Udvikling procent			
	Positiv	Uændret	Negativ	Total	Positiv	Uændret	Negativ	Total
Sociale kompetencer	3	3	9	15	20	20	60	100
Hverdagsmestring	3	2	10	15	20	13	67	100
Stabilitet	1	2	12	15	7	13	80	100
Selvtillid	2	4	9	15	13	27	60	100
Afklaring ift. fremtiden	2	3	10	15	13	20	67	100
Indflydelse på egen situation	5	4	6	15	33	27	40	100
Placering ift. arbejdsmarkedet	0	3	12	15	0	20	80	100

Kilde: New Insight A/S

NB: Kun respondenter, der har besvaret både måling 1 og 3 indgår i tabellen.

**Tabel 1.17: Oversigt over andelen af borgere, som oplever positiv, uændret eller negativ udvikling gennem perioden, Psykiatrifonden**

	Udvikling absolutte tal				Udvikling procent			
	Positiv	Uændret	Negativ	Total	Positiv	Uændret	Negativ	Total
Sociale kompetencer	7	3	10	20	35	15	50	100
Hverdagsmestring	4	8	8	20	20	40	40	100
Stabilitet	11	9	0	20	55	45	0	100
Selvtillid	6	2	12	20	30	10	60	100
Afklaring ift. fremtiden	10	1	9	20	50	5	45	100
Indflydelse på egen situation	8	3	9	20	40	15	45	100
Placering ift. arbejdsmarkedet	2	3	15	20	10	15	75	100

Kilde: New Insight A/S

NB: Kun respondenter, der har besvaret både måling 1 og 3 indgår i tabellen.

**Tabel 1.18: Oversigt over andelen af borgere, som oplever positiv, uændret eller negativ udvikling gennem perioden, MultiTaske**

	Udvikling absolutte tal				Udvikling procent			
	Positiv	Uændret	Negativ	Total	Positiv	Uændret	Negativ	Total
Sociale kompetencer	5	3	9	17	29	18	53	100
Hverdagsmestring	1	4	12	17	6	24	71	100
Stabilitet	4	7	6	17	24	41	35	100
Selvtillid	8	1	8	17	47	6	47	100
Afklaring ift. fremtiden	7	3	7	17	41	18	41	100
Indflydelse på egen situation	3	6	8	17	18	35	47	100
Placering ift. arbejdsmarkedet	3	8	6	17	18	47	35	100

Kilde: New Insight A/S

NB: Kun respondenter, der har besvaret både måling 1 og 3 indgår i tabellen.

**Tabel 1.19: Oversigt over andelen af borgere, som oplever positiv, uændret eller negativ udvikling gennem perioden, Væksthuset**

	Udvikling absolutte tal				Udvikling procent			
	Positiv	Uændret	Negativ	Total	Positiv	Uændret	Negativ	Total
Sociale kompetencer	1	0	0	1	100	0	0	100
Hverdagsmestring	1	0	0	1	100	0	0	100
Stabilitet	1	0	0	1	100	0	0	100
Selvtillid	1	0	0	1	100	0	0	100
Afklaring ift. fremtiden	1	0	0	1	100	0	0	100
Indflydelse på egen situation	0	0	1	1	0	0	100	100
Placering ift. arbejdsmarkedet	1	0	0	1	100	0	0	100

Kilde: New Insight A/S

NB: Kun respondenter, der har besvaret både måling 1 og 3 indgår i tabellen.

## 1.2.2 Projektspecifikke progressionsmål

**Tabel 1.20: Udvikling i de projektspecifikke progressionsmål, SDO**

	Måling 1	Måling 2	Måling 3
Hvor godt kender du dine muligheder for job eller uddannelse?	5,10	7,92	7,91
Er du klar til at afprøve dine færdigheder på arbejdsmarkedet, fx i virksomhedspraktik?	4,20	9,00	8,00
Tror du, at du kan klare et arbejde eller en uddannelse i din nuværende situation?	4,90	9,00	7,91

Kilde: New Insight A/S

**Tabel 1.21: Udvikling i de projektspecifikke progressionsmål, LAP**

	Måling 1	Måling 2	Måling 3
Er du klar til at afprøve dine færdigheder på arbejdsmarkedet, fx i virksomhedspraktik?	4,83	4,36	6,00
Hvor stabil oplever du, at din hverdag er (fx i forhold til søvn-mønster og mødestabilitet)?	4,40	4,44	5,65
Tror du, at du kan klare et arbejde eller en uddannelse i din nuværende situation?	3,90	4,04	5,54

Kilde: New Insight A/S

Tabel 1.22: Udvikling i de projektspecifikke progressionsmål, LivaRehab			
	Måling 1	Måling 2	Måling 3
Er du motiveret for at indgå i behandling for at få det bedre fysisk og/eller psykisk?	8,79	8,58	8,60
Hvordan vurderer du dit helbred og sundhedstilstand i forhold til at få et job?	3,37	3,83	5,27
Hvor stabil oplever du din hverdag (fx i forhold til søvn-mønster og mødestabilitet)?	3,53	5,17	7,33
Kilde: New Insight A/S			

Tabel 1.23: Udvikling i de projektspecifikke progressionsmål, Psykiatrifonden			
	Måling 1	Måling 2	Måling 3
Er du klar til at afprøve dine færdigheder på arbejdsmarkedet, fx i virksomhedspraktik?	6,52	7,27	7,05
Hvor stabil oplever du, at din hverdag er (fx i forhold til søvn-mønster og mødestabilitet)?	5,08	5,91	5,38
Tror du, at du kan klare et arbejde eller en uddannelse i din nuværende situation?	4,60	4,64	4,95
Kilde: New Insight A/S			

Tabel 1.24: Udvikling i de projektspecifikke progressionsmål, MultiTaske			
	Måling 1	Måling 2	Måling 3
Hvor godt kender du dine muligheder for job eller uddannelse?	4,31	4,41	5,00
Er du klar til at afprøve dine færdigheder på arbejdsmarkedet, fx i virksomhedspraktik?	4,47	4,53	4,89
Tror du, at du kan klare et arbejde eller en uddannelse i din nuværende situation?	3,72	3,88	4,72
Kilde: New Insight A/S			

Tabel 1.25: Udvikling i de projektspecifikke progressionsmål, Væksthuset			
	Måling 1	Måling 2	Måling 3
Hvor meget fylder dit misbrug i hverdagen?	5,00	5,00	7,00
Hvor godt kender du dine muligheder for job eller uddannelse?	5,33	6,00	9,00
Er du klar til at afprøve dine færdigheder på arbejdsmarkedet, fx i virksomhedspraktik?	6,00	4,00	8,00
Kilde: New Insight A/S			

## 1.3 Tilfredshed

Tabel 1.26: Borgernes tilfredshed på tværs af projekterne												
	I meget høj grad		I høj grad		I nogen grad		I ring grad		Slet ikke		Ved ikke	
	Antal	Pct.	Antal	Pct.	Antal	Pct.	Antal	Pct.	Antal	Pct.	Antal	Pct.
Har forløbet levet op til dine forventninger?	34	38	35	39	17	19	2	2	1	1	1	1
Har forløbet forbedret dine muligheder for job eller uddannelse?	24	27	27	30	23	26	5	6	4	4	7	8
Kan du anbefale forløbet til andre i din situation?	58	64	22	24	8	9	1	1	1	1	0	0
Kilde: New Insight A/S												

**Tabel 1.27: Borgernes tilfredshed, LAP**

	I meget høj grad		I høj grad		I nogen grad		I ring grad		Slet ikke		Ved ikke	
	Antal	Pct.	Antal	Pct.	Antal	Pct.	Antal	Pct.	Antal	Pct.	Antal	Pct.
Har forløbet levet op til dine forventninger?	5	19	11	42	8	31	1	4	1	4	0	0
Har forløbet forbedret dine muligheder for job eller uddannelse?	3	12	9	35	8	31	3	12	1	4	2	8
Kan du anbefale forløbet til andre i din situation?	10	38	10	38	5	19	1	4	0	0	0	0

Kilde: New Insight A/

**Tabel 1.28: Borgernes tilfredshed, SDO**

	I meget høj grad		I høj grad		I nogen grad		I ring grad		Slet ikke		Ved ikke	
	Antal	Pct.	Antal	Pct.	Antal	Pct.	Antal	Pct.	Antal	Pct.	Antal	Pct.
Har forløbet levet op til dine forventninger?	5	50	5	50	0	0	0	0	0	0	0	0
Har forløbet forbedret dine muligheder for job eller uddannelse?	8	80	2	20	0	0	0	0	0	0	0	0
Kan du anbefale forløbet til andre i din situation?	9	90	1	10	0	0	0	0	0	0	0	0

Kilde: New Insight A/S

**Tabel 1.29: Borgernes tilfredshed, LivaRehab**

	I meget høj grad		I høj grad		I nogen grad		I ring grad		Slet ikke		Ved ikke	
	Antal	Pct.	Antal	Pct.	Antal	Pct.	Antal	Pct.	Antal	Pct.	Antal	Pct.
Har forløbet levet op til dine forventninger?	8	53	3	20	3	20	1	7	0	0	0	0
Har forløbet forbedret dine muligheder for job eller uddannelse?	5	33	5	33	3	20	2	13	0	0	0	0
Kan du anbefale forløbet til andre i din situation?	9	60	4	27	2	13	0	0	0	0	0	0

Kilde: New Insight A/S

**Tabel 1.30: Borgernes tilfredshed, Psykiatrifonden**

	I meget høj grad		I høj grad		I nogen grad		I ring grad		Slet ikke		Ved ikke	
	Antal	Pct.	Antal	Pct.	Antal	Pct.	Antal	Pct.	Antal	Pct.	Antal	Pct.
Har forløbet levet op til dine forventninger?	8	40	7	35	5	25	0	0	0	0	0	0
Har forløbet forbedret dine muligheder for job eller uddannelse?	5	25	8	40	6	30	0	0	0	0	1	5
Kan du anbefale forløbet til andre i din situation?	16	80	4	20	0	0	0	0	0	0	0	0

Kilde: New Insight A/S

**Tabel 1.31: Borgernes tilfredshed, MultiTaske**

	I meget høj grad		I høj grad		I nogen grad		I ring grad		Slet ikke		Ved ikke	
	Antal	Pct.	Antal	Pct.	Antal	Pct.	Antal	Pct.	Antal	Pct.	Antal	Pct.
Har forløbet levet op til dine forventninger?	8	44	9	50	0	0	0	0	0	0	1	6
Har forløbet forbedret dine muligheder for job eller uddannelse?	3	17	2	11	6	33	0	0	3	17	4	22
Kan du anbefale forløbet til andre i din situation?	13	72	3	17	1	6	0	0	1	6	0	0

Kilde: New Insight A/S

**Tabel 1.32: Borgernes tilfredshed, Væksthuset**

	I meget høj grad		I høj grad		I nogen grad		I ring grad		Slet ikke		Ved ikke	
	Antal	Pct.	Antal	Pct.	Antal	Pct.	Antal	Pct.	Antal	Pct.	Antal	Pct.
Har forløbet levet op til dine forventninger?	0	0	0	0	1	100	0	0	0	0	0	0
Har forløbet forbedret dine muligheder for job eller uddannelse?	0	0	1	100	0	0	0	0	0	0	0	0
Kan du anbefale forløbet til andre i din situation?	1	100	0	0	0	0	0	0	0	0	0	0

Kilde: New Insight A/S

## 2. Udslusning

Tabel 2.1: Udslusningsresultater på tværs af projekterne		
Udslusningsresultater	Antal	Procent
Ordinært arbejde	5	3,3
Ordinær uddannelse	7	4,6
Afventer uddannelse (søgt ind på uddannelse)	10	6,6
Tilsagn om ordinært job inden for 4 uger	2	1,3
Forrevalidering / revalidering	5	3,3
Job med løntilskud	3	2,0
Virksomhedspraktik	35	23,2
Passiv kontanthjælp	5	3,3
Indstilling til førtidspension	1	0,7
Anden aktivering	15	9,9
Behandlingsforløb	27	17,9
Udskrives grundet: • Fravær, sygdom, graviditet, fængsel • Behov for yderligere afklaring og støtte • Behov for helbredsafklaring/udredning	20	13,2
Flyttet fra kommunen	4	2,6
Andet	5	3,3
Frafaldet	15	9,9
<b>Borgere i alt</b>	<b>151</b>	<b>100</b>

Kilde: New Insight A/S baseret på projekternes afrapportering

Tabel 2.2: Udslusningsresultater						
Udslusningsresultater	Væksthuset	Somali	LAP	Psykiatri-fonden	LivaRe-hab	Multita-ske
Ordinært arbejde	0	2	2	0	1	0
Ordinær uddannelse	1	1	0	1	4	0
Afventer uddannelse	1	3	3	0	3	0
Tilsagn om ordinært job	1	1	0	0	0	0
Forrevalidering / revalide-ring	0	0	0	3	2	0
Job med løntilskud	0	1	0	0	1	1
Virksomhedspraktik	0	0	15	12	6	2
Passiv kontanthjælp	0	0	0	1	0	4
Indstilling til førtidspension	0	1	0	0	0	0
Anden aktivering	2	1	0	0	0	12
Behandlingsforløb	1	0	2	8	16	0
Udskrives grundet: - Fravær, sygdom, gravidi-tet, fængsel - Behov for yderligere afklaring og støtte - Behov for helbredsafkla-ring/udredning	1	1	5	0	2	11
Flyttet fra kommunen	0	0	1	1	2	0
Andet	0	1	0	1	0	3
Frafaldet	1	0	2	0	5	7
<b>Borgere i alt</b>	<b>8</b>	<b>12</b>	<b>30</b>	<b>27</b>	<b>42</b>	<b>33</b>

Kilde: New Insight A/S baseret på projekternes afrapportering

### **3. Programteori**

Herunder er programteorien baseret på evalueringen af de seks projekter.

## Helhedsorienteret indsats for udsatte borgere – baseret på de seks metodeudviklingsprojekter

