

Københavnerbarometeret 2009

Er du...	Total	
	Procent	Antal
Dreng	49%	6035
Pige	51%	6343
Total	100%	12378

Hvilken skole går du på?	Total	
	Procent	Antal
Amager Fælled Skole	1%	183
Bavnehøj Skole	1%	166
Bellahøj Skole	2%	233
Blågård Skole	2%	221
Brønshøj Skole	3%	419
Christianshavn Skole	2%	258
Den Classenske Legatskole	1%	113
Dyvekeskolen	1%	182
Ellebjerg Skole	1%	80
Gerbrandskolen	2%	242
Grøndalsvængets Skole	1%	122
Guldberg Skole	1%	138
Hanssted Skole	2%	243
Heibergskolen	2%	304
Hillerødgades Skole	1%	85
Holbergskolen	2%	284
Husum Skole	2%	240
Hyltebjerg	3%	359
Højdevangens Skole	3%	319
Katrinedals Skole	3%	365
Kildevældsskolen	1%	121
Kirkebjerg Skole	3%	340
Kirsebærhavens Skole	2%	272
Klostervængets Heldagsskole	1%	122
Korsager Skole	2%	289
Langelinieskolen	2%	249
Lergravsparkens Skole	2%	252
Lundehusskolen	2%	198

Lykkebo Skole	1%	124
Nyboder Skole	2%	209
Nørrebro Park Skole	2%	235
Oehlenschlägergades Skole	1%	148
Peder Lykke Skolen	3%	310
Randersgades Skole	2%	195
Rødkilde Skole	3%	318
Rådmandsgades Skole	2%	208
Sankt Annæ Gymnasium (folkeskoleafdelingen)	2%	291
Skolen på Islands Brygge	2%	249
Skolen ved Sundet	3%	362
Sortedamskolen	2%	287
Strandvejsskolen	2%	215
Sundbyøster Skole	1%	151
Sølvgades Skole	1%	158
Sønderbro Skole	2%	205
Tagensbo Skole	2%	235
Tingbjerg Skole	1%	135
Tove Ditlevsens Skole	3%	327
Utterslev Skole	2%	218
Valby Skole	2%	205
Vanløse Skole	2%	201
Vesterbro Ny Skole	1%	135
Vibenshus Skole	1%	156
Vigerslev Allés Skole	2%	217
Øster Farimagsgades Skole	2%	277
Ålholm Skole	2%	208
Total	100%	12378

Hvilken klasse går du i?	Total	
	Procent	Antal
4	19%	2357
5	19%	2352
6	18%	2183
7	17%	2054
8	15%	1844
9	13%	1588

Total	100%	12378
-------	------	-------

	Total	
Taler du flere sprog end dansk med dine forældre?	Procent	Antal
Ja	38%	4722
Nej	62%	7656
Total	100%	12378

	Total	
Hvilke sprog taler du med dine forældre ud over dansk?	Procent	Antal
Arabisk	26%	1244
Tyrkisk	11%	497
Kurdisk	6%	294
Urdu	11%	507
Albansk	7%	318
Somali	5%	214
Engelsk	19%	884
Spansk	3%	143
Kinesisk	3%	136
Et andet sprog	31%	1478
Total	121%	5715

	Total	
Hvad synes du om at gå i skole for tiden? (På en skala fra 1 til 6, hvor 1 er meget dårligt og 6 er meget godt)	Procent	Antal
1 - meget dårligt	3%	325
2	5%	646
3	15%	1873
4	31%	3782
5	32%	3999
6 - meget godt	14%	1753
Total	100%	12378

	Total
--	-------

Hvor tryk føler du dig, når du er i skole? (På en skala fra 1 til 6, hvor 1 er meget utryk og 6 er meget tryk)	Procent	Antal
1 - meget utryk	2%	189
2	2%	304
3	7%	859
4	16%	1970
5	35%	4360
6 - meget tryk	38%	4696
Total	100%	12378

Når du er i skole, er du så bange for noget af dette?	Total	
	Procent	Antal
At blive slået?	7%	903
At blive mobbet?	10%	1282
At blive holdt udenfor?	13%	1602
At du ikke er dygtig nok i timerne?	20%	2420
Når andre kommer op at slås?	4%	447
Jeg er ikke bange for nogen af disse ting	44%	5458
Ved ikke	21%	2612
Hvis der er andet i skolen, du er bange for, så skriv hvad...	6%	749
Total	125%	15473

Er du blevet mobbet af nogen af de andre elever i skolen inden for de sidste 2 måneder?	Total	
	Procent	Antal
Ja	11%	1407
Nej	89%	10971
Total	100%	12378

Hvor tit er du blevet mobbet inden for de sidste 2 måneder?	Total	
	Procent	Antal
Hver dag	16%	223
En gang om ugen	20%	287
Et par gange om måneden	26%	369
Ved ikke	38%	528

Total	100%	1407
-------	------	------

	Total	
Har du været med til at mobbe nogen i skolen inden for de sidste 2 måneder?	Procent	Antal
Ja	11%	1385
Nej	89%	10993
Total	100%	12378

	Total	
Er der nogen i skolen, der har slået eller sparket dig, så du blev ked af det, inden for de sidste 2 måneder ?	Procent	Antal
Ja	12%	1452
Nej	88%	10926
Total	100%	12378

	Total	
Er der nogen børn eller unge i skolen, der har truet dig, så du blev bange, inden for de sidste 2 måneder?	Procent	Antal
Ja	5%	615
Nej	95%	11763
Total	100%	12378

	Total
Skriv, hvad du blev truet med	615

	Total	
Har du en god ven i skolen?	Procent	Antal
Ja	97%	11957
Nej	3%	421
Total	100%	12378

	Total	
Er der en voksen på skolen, du kan tale med, hvis du er ked af det?	Procent	Antal
Ja	71%	8768
Nej	29%	3610

Total	100%	12378
-------	------	-------

	Total	
Synes du, at du er nok med til at bestemme, hvordan klasseværelset skal være indrettet? (På en skala fra 1 til 6, hvor 1 er ikke nok med til at bestemme og 6 er nok med til at bestemme)	Procent	Antal
1 - ikke nok med til at bestemme	15%	1861
2	16%	1943
3	22%	2744
4	22%	2740
5	13%	1643
6 - nok med til at bestemme	12%	1447
Total	100%	12378

	Total	
Synes du, at du er nok med til at bestemme, hvordan I skal arbejde med et bestemt emne? (På en skala fra 1 til 6, hvor 1 er ikke nok med til at bestemme og 6 er nok med til at bestemme)	Procent	Antal
1 - ikke nok med til at bestemme	11%	1341
2	15%	1844
3	24%	2994
4	25%	3107
5	16%	1938
6 - nok med til at bestemme	9%	1154
Total	100%	12378

	Total	
Synes du, at du er nok med til at bestemme, hvad undervisningen skal handle om? (På en skala fra 1 til 6, hvor 1 er ikke nok med til at bestemme og 6 er nok med til at bestemme)	Procent	Antal
1 - ikke nok med til at bestemme	18%	2205
2	22%	2669
3	26%	3158

4	20%	2422
5	10%	1204
6 - nok med til at bestemme	6%	720
Total	100%	12378

Synes du, at elevrådet er nok med til at bestemme, hvad der skal ske på skolen? (På en skala fra 1 til 6, hvor 1 er ikke nok med til at bestemme og 6 er nok med til at bestemme)	Total	
	Procent	Antal
1 - ikke nok med til at bestemme	12%	1514
2	12%	1480
3	14%	1753
4	13%	1604
5	10%	1242
6 - nok med til at bestemme	8%	1030
Ved ikke	30%	3755
Total	100%	12378

	Total
Hvis du kunne bestemme, hvad synes du så er det vigtigste at få lavet om på skolen? (skriv de 2 vigtigste ting)	12378

Hvordan er stemningen normalt i klassen, mens I arbejder? (På en skala fra 1 til 6, hvor 1 er meget dårlig stemning og 6 er meget god stemning)	Total	
	Procent	Antal
1 - meget dårlig stemning	4%	469
2	7%	840
3	20%	2445
4	31%	3857
5	26%	3208
6 - meget god stemning	13%	1559
Total	100%	12378

	Total
--	-------

Hvor nemt er det normalt at koncentrere sig i timerne? (På en skala fra 1 til 6, hvor 1 er meget svært og 6 er meget nemt)	Procent	Antal
1 - meget svært	5%	673
2	10%	1210
3	22%	2760
4	31%	3892
5	23%	2847
6 - meget nemt	8%	996
Total	100%	12378

Hvor meget ro er der normalt i din klasse i timerne? (På en skala fra 1 til 6, hvor 1 er meget uro og 6 er meget ro)	Total	
	Procent	Antal
1 - meget uro	11%	1383
2	18%	2289
3	30%	3730
4	27%	3335
5	10%	1289
6 - meget ro	3%	352
Total	100%	12378

Hvordan taler I til hinanden i din klasse? (På en skala fra 1 til 6, hvor 1 er meget grimt og 6 er ordentligt)	Total	
	Procent	Antal
1 - meget grimt	8%	981
2	12%	1481
3	25%	3049
4	27%	3357
5	20%	2425
6 - ordentligt	9%	1085
Total	100%	12378

	Total

Kan du normalt se meningen med det, I laver i timerne? (På en skala fra 1 til 6, hvor 1 er aldrig og 6 er altid)	Procent	Antal
1 - aldrig	3%	345
2	6%	752
3	16%	2035
4	30%	3662
5	35%	4291
6 - altid	10%	1293
Total	100%	12378

Hvor tit lægger dansklæreren mærke til, når du har gjort dig umage i timerne? (På en skala fra 1 til 6, hvor 1 er meget sjældent og 6 er meget tit)	Total	
	Procent	Antal
1 - meget sjældent	8%	1030
2	7%	812
3	10%	1287
4	15%	1870
5	17%	2093
6 - meget tit	15%	1824
Ved ikke	28%	3462
Total	100%	12378

Hvis undervisningen den sidste uge har været for svær eller kedelig, har du så hurtigt kunnet gøre noget fornuftigt?	Total	
	Procent	Antal
Ja	29%	3622
Nej	15%	1902
Ved ikke	55%	6854
Total	100%	12378

Har undervisningen den sidste uge været spændende?	Total	
	Procent	Antal
1 - overhovedet ikke spændende	12%	1467
2	9%	1131
3	17%	2088

4	24%	3006
5	16%	1978
6 - meget spændende	10%	1277
Ved ikke	12%	1431
Total	100%	12378

Har du normalt lyst til at lære i undervisningen?	Total	
	Procent	Antal
1 - aldrig lyst til at lære	2%	291
2	3%	321
3	8%	1003
4	21%	2543
5	33%	4136
6 - altid lyst til at lære	28%	3414
Ved ikke	5%	670
Total	100%	12378

Hvor meget lærer du i skolen? (På en skala fra 1 til 6, hvor 1 er meget lidt og 6 er meget)	Total	
	Procent	Antal
1 - meget lidt	3%	361
2	3%	398
3	10%	1217
4	26%	3159
5	31%	3781
6 - meget	21%	2633
Ved ikke	7%	829
Total	100%	12378

Hvor lette er de opgaver, som du får af din dansklærer i timerne? (På en skala fra 1 til 6, hvor 1 er meget lette og 6 er meget svære)	Total	
	Procent	Antal
1- meget lette	6%	683
2	13%	1581
3	22%	2779

4	36%	4436
5	14%	1675
6 - meget svære	3%	344
Ved ikke	7%	880
Total	100%	12378

Hvor meget umage skal du gøre dig for at følge med i dansktimerne? (På en skala fra 1 til 6, hvor 1 er slet ikke umage og 6 er meget umage)	Total	
	Procent	Antal
1 - slet ikke umage	5%	585
2	14%	1759
3	22%	2666
4	25%	3155
5	15%	1836
6 - meget umage	10%	1261
Ved ikke	9%	1116
Total	100%	12378

Hvor tit ender det på en god måde, når du eller nogen i din klasse har været uvenner? (På en skala fra 1 til 6, hvor 1 er meget sjældent og 6 er meget tit)	Total	
	Procent	Antal
1 - meget sjældent	5%	628
2	4%	465
3	9%	1061
4	16%	1931
5	20%	2510
6 - meget tit	32%	3987
Ved ikke	15%	1796
Total	100%	12378

Synes du, der er alt for mange konflikter mellem eleverne i din klasse?	Total	
	Procent	Antal
Ja	35%	4332
Nej	65%	8046

Total	100%	12378
-------	------	-------

	Total	
Hvor spiser du normalt din frokost henne?	Procent	Antal
I klassen	70%	8652
Et andet sted på skolen	6%	683
Udenfor skolen	18%	2175
Jeg spiser ikke frokost	7%	868
Total	100%	12378

	Total	
Hvor tit køber du mad fra skoleboden?	Procent	Antal
Hver dag eller næsten hver dag	5%	655
1 til 2 gange om ugen	15%	1872
1 til 2 gange om måneden	12%	1496
Sjældent eller aldrig	67%	8355
Total	100%	12378

	Total	
Hvad synes du om den mad, du kan købe på skolen? (På en skala fra 1 til 6, hvor 1 er meget dårligt og 6 er meget godt)	Procent	Antal
1 - meget dårligt	23%	2869
2	16%	1966
3	16%	1937
4	15%	1893
5	9%	1081
6 - meget godt	7%	869
Ved ikke	24%	3003
Total	110%	13618

	Total
Skriv hvad du synes om maden fra skoleboden, og hvorfor du synes det:	12378

	Total
--	-------

Hvor mange minutter tror du, at du i alt bevæger dig om dagen i skolen? Tænk både på timerne, frikvartererne og op og ned af trappen	Procent	Antal
0-30 minutter	19%	2397
30-60 minutter	37%	4550
Mere end 60 minutter	27%	3402
Ved ikke	16%	2029
Total	100%	12378

Hvor hårdt er det at have idræt - får du sved på panden? (På en skala fra 1 til 6, hvor 1 er slet ikke hårdt og 6 er meget hårdt)	Total	
	Procent	Antal
1 - slet ikke hårdt	17%	2076
2	18%	2239
3	21%	2608
4	23%	2834
5	10%	1201
6 - meget hårdt	4%	479
Ved ikke	8%	941
Total	100%	12378

Hvor forskellige ting prøver I at lave i idræt? (På en skala fra 1 til 6, hvor 1 er slet ikke forskellige ting og 6 er meget forskellige ting)	Total	
	Procent	Antal
1- slet ikke forskellige ting	8%	972
2	12%	1508
3	19%	2336
4	22%	2678
5	14%	1773
6 - meget forskellige ting	18%	2171
Ved ikke	8%	940
Total	100%	12378

	Total

Hvordan er idrætsundervisningen på din skole? (På en skala fra 1 til 6, hvor 1 er meget dårlig og 6 er meget god)	Procent	Antal
1 - meget dårlig	7%	856
2	8%	1017
3	15%	1814
4	21%	2660
5	19%	2305
6 - meget god	23%	2897
Ved ikke	7%	829
Total	100%	12378

Går du til noget efter skole?	Total	
	Procent	Antal
Ja, jeg går til sport i en idrætsforening (f.eks. fodbold, håndbold eller karate)	53%	6517
Ja, jeg går til noget andet end sport (f.eks. spejder, musik eller dans)	27%	3282
Nej, jeg går ikke til noget i fritiden	30%	3771
Total	110%	13570

Hvordan synes du selv, dit helbred er for tiden? (På en skala fra 1 - 6, hvor 1 er dårligt og 6 er virkelig godt)	Total	
	Procent	Antal
1 - dårligt	2%	305
2	3%	410
3	11%	1336
4	21%	2658
5	30%	3744
6 - virkelig godt	32%	3925
Total	100%	12378

Hvordan synes du alt i alt, dit liv er for tiden? (På en skala fra 1 - 10, hvor 1 er det dårligst mulige liv for dig og 10 er det bedst mulige liv for dig)	Total	
	Procent	Antal
1 - dårligst mulige liv	2%	222

2	1%	147
3	2%	269
4	3%	365
5	5%	610
6	7%	858
7	15%	1814
8	20%	2528
9	17%	2145
10 - bedst mulige liv	21%	2538
Ved ikke	7%	882
Total	100%	12378

Er du...

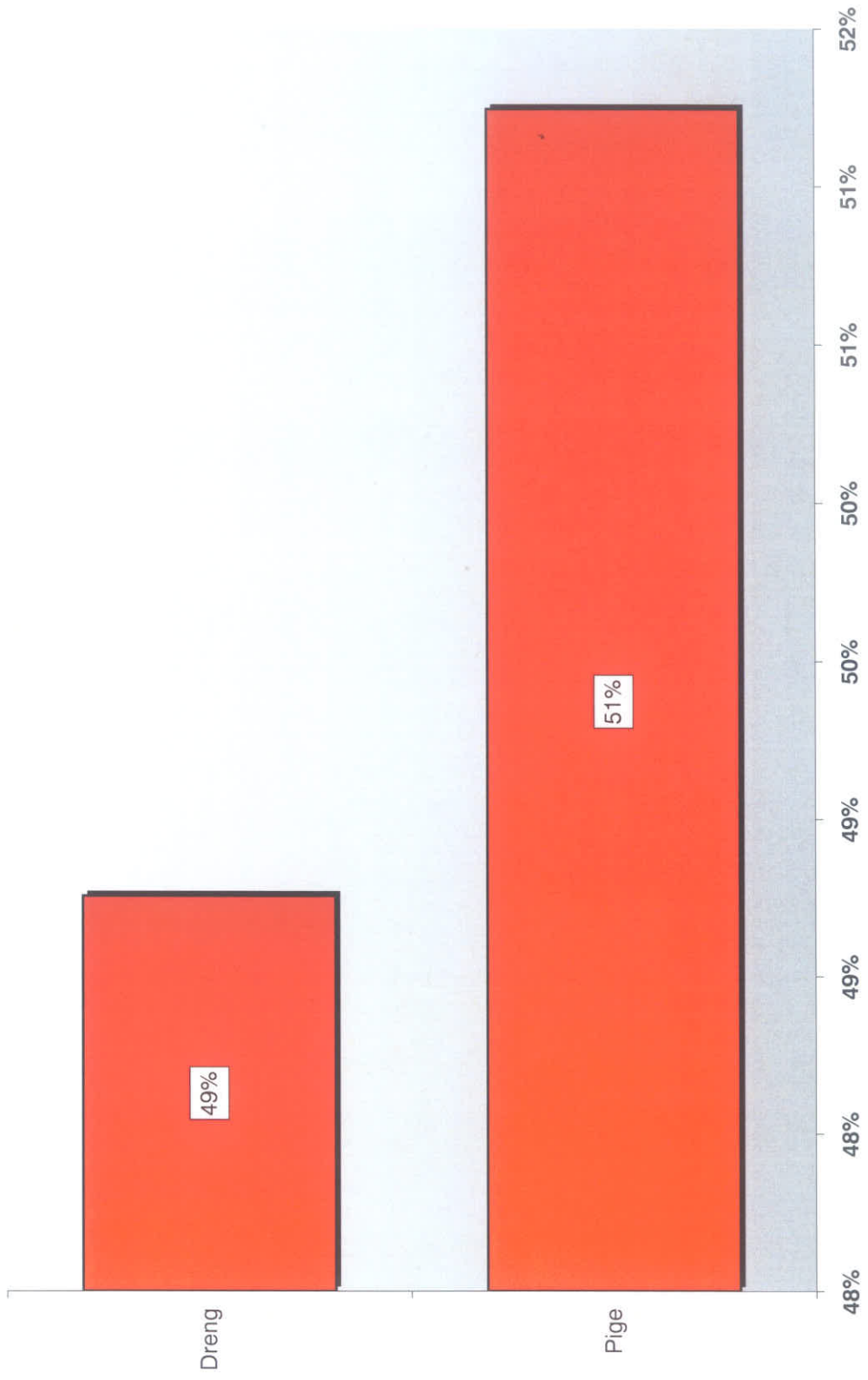

Hvilken skole går du på?

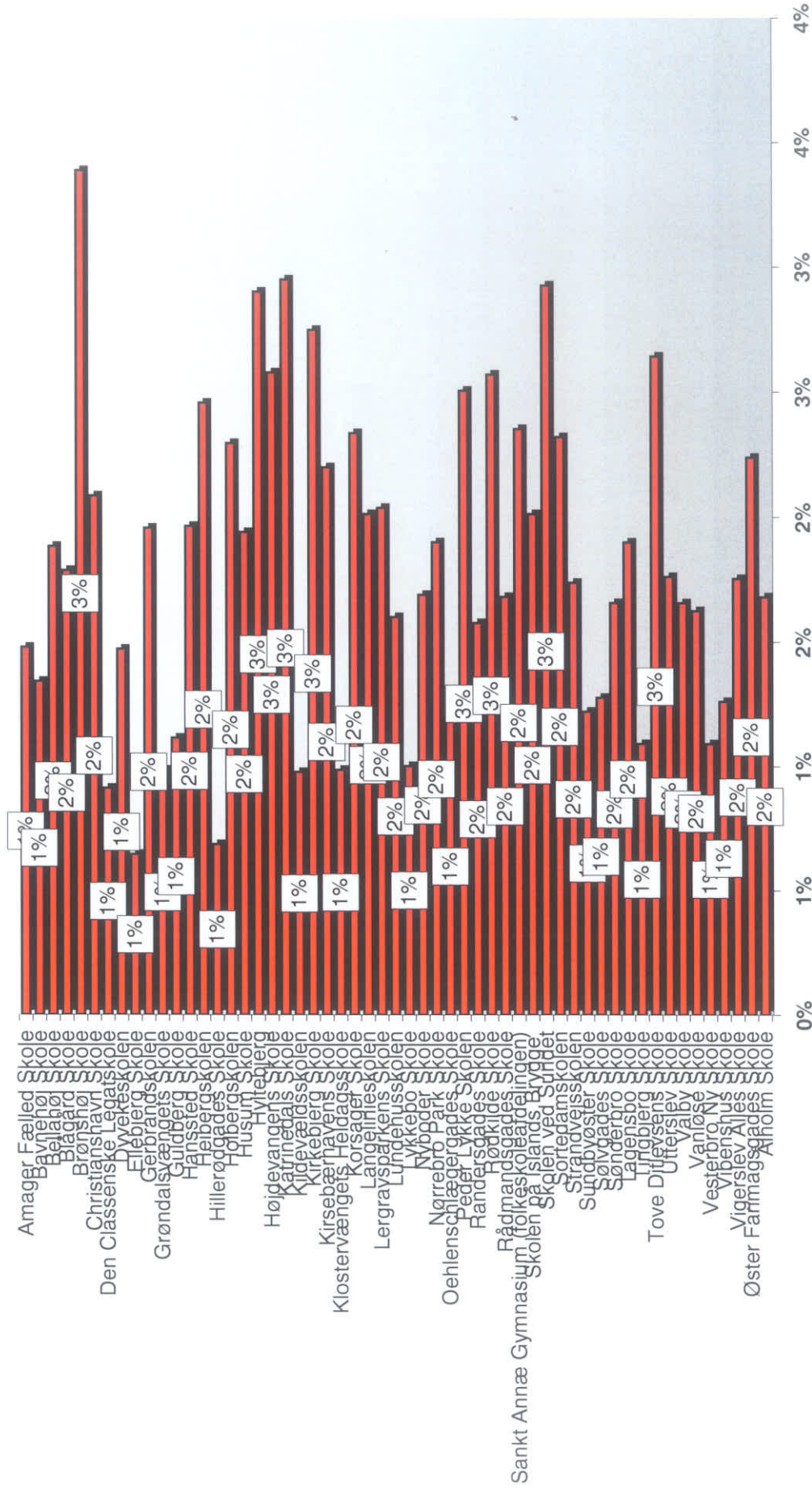

Hvilken klasse går du i?

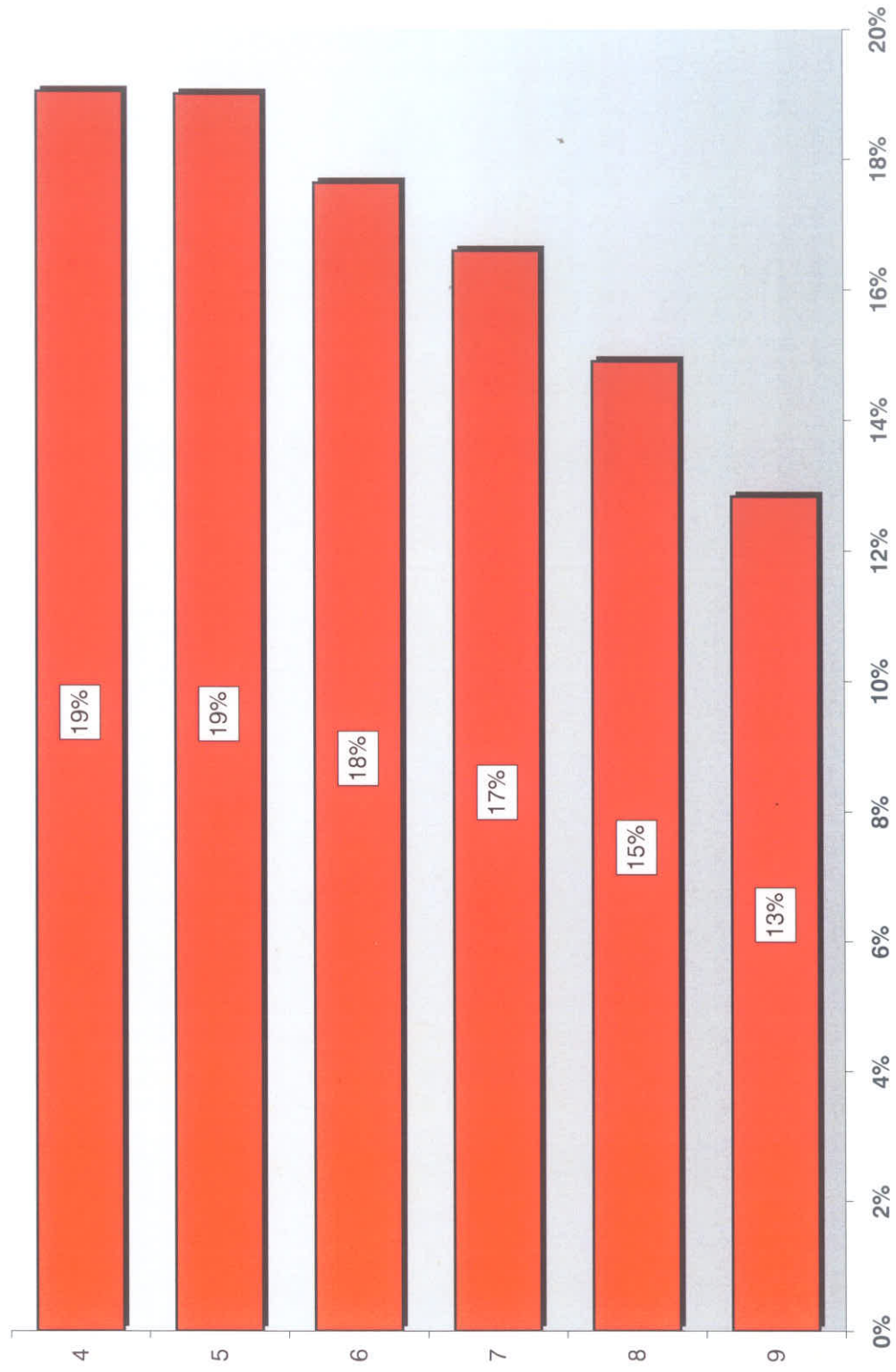

Taler du flere sprog end dansk med dine forældre?

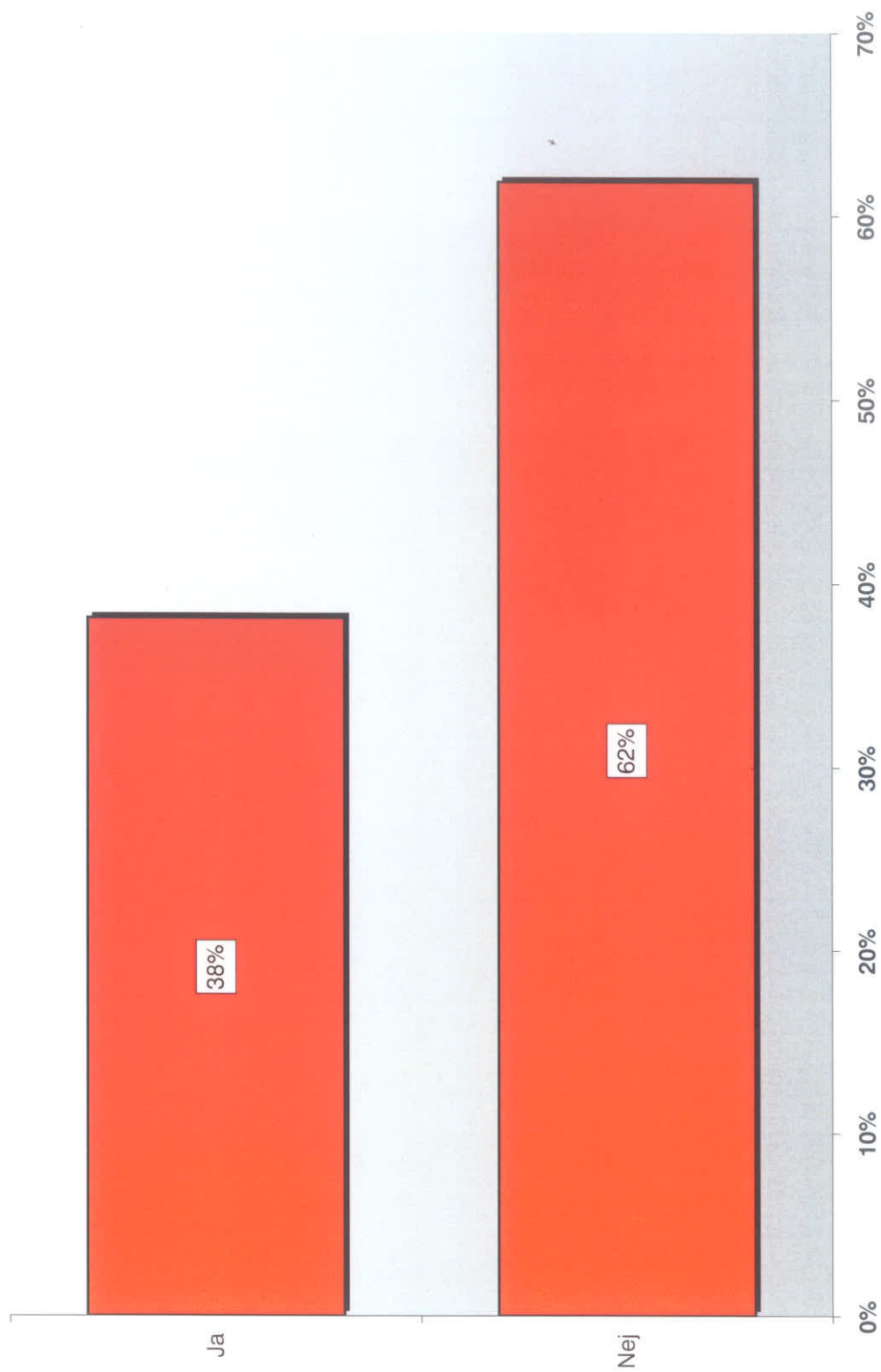

Hvilke sprog taler du med dine forældre ud over dansk?

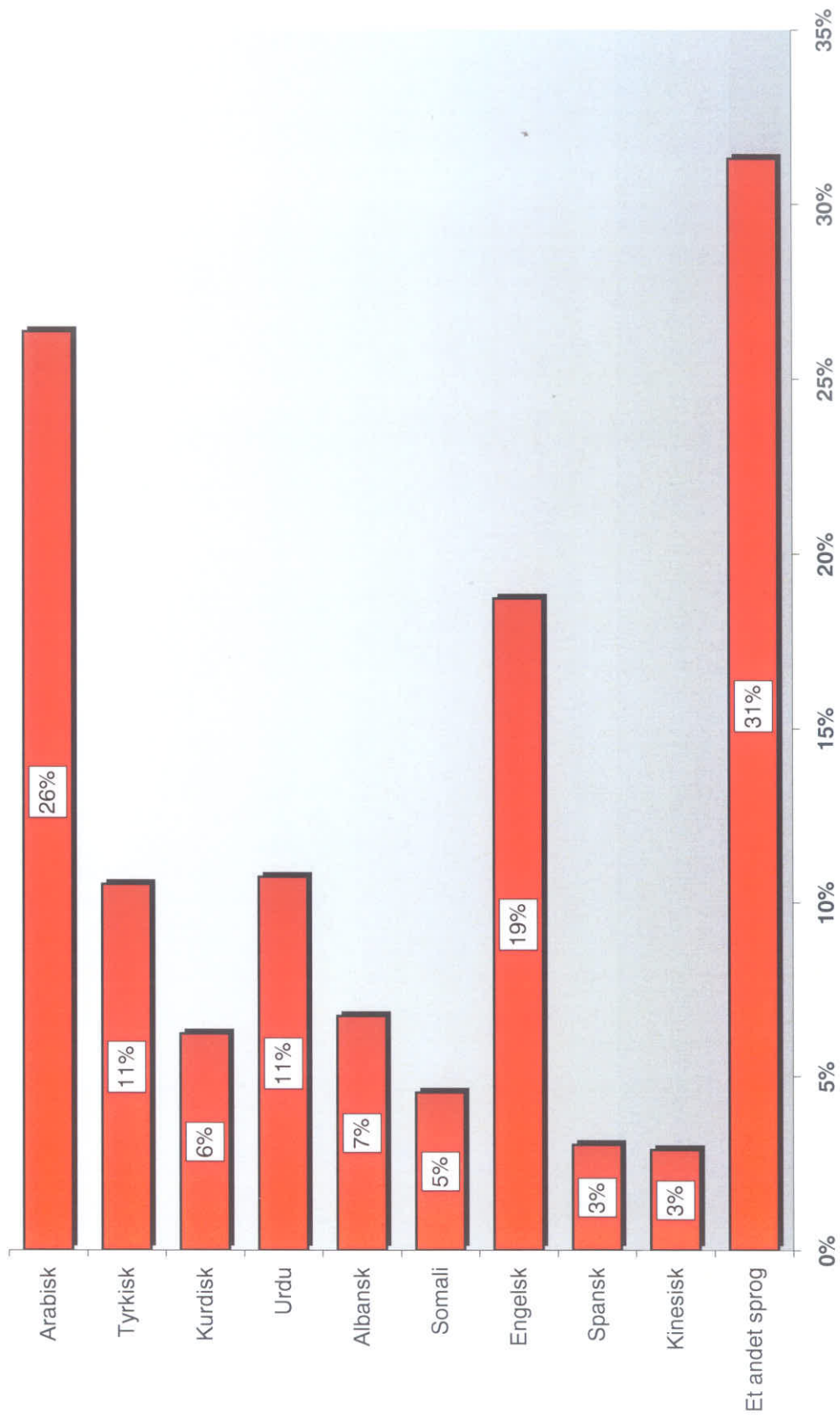

**Hvad synes du om at gå i skole for tiden?
(På en skala fra 1 til 6, hvor 1 er meget dårligt og 6 er meget godt)**

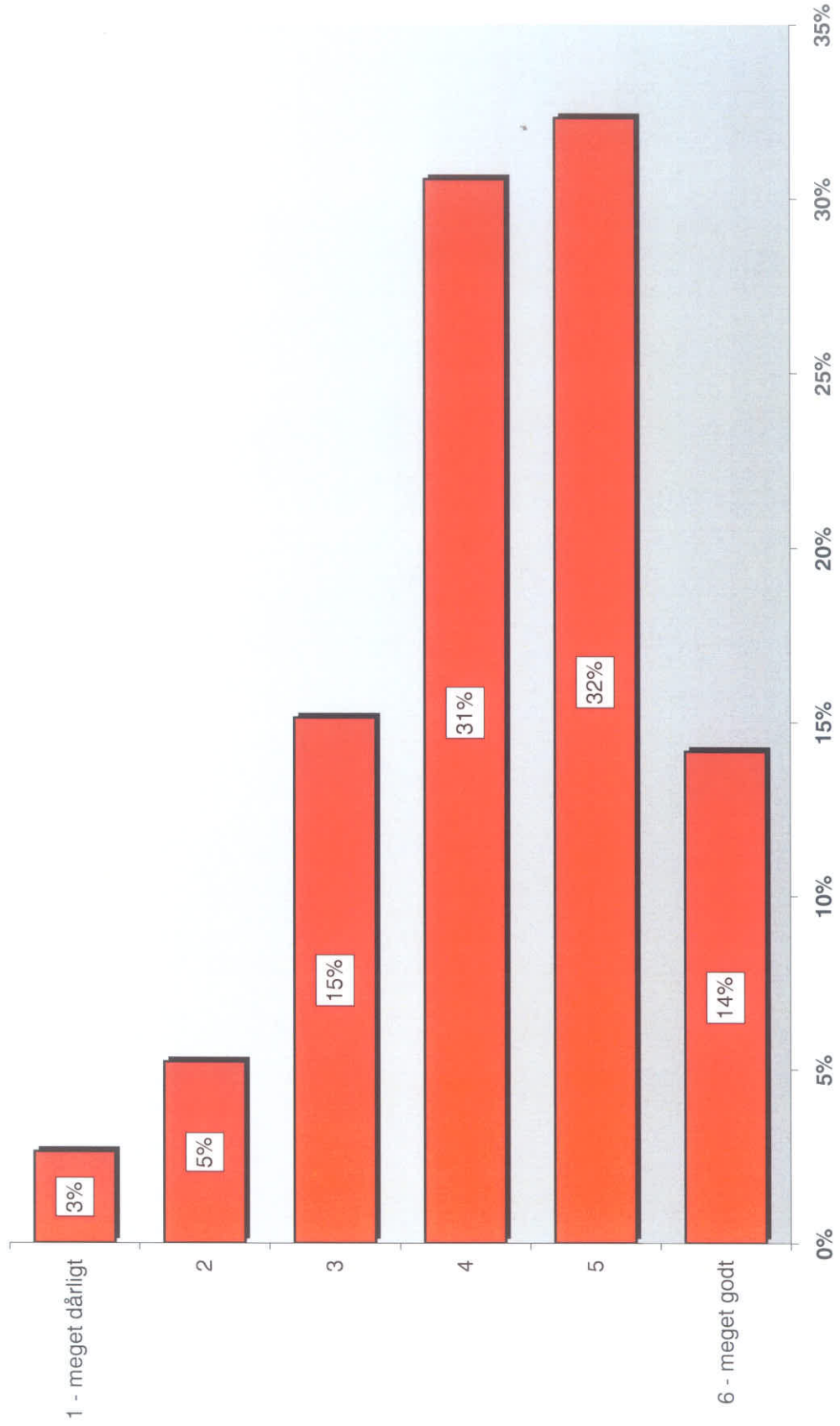

**Hvor tryk føler du dig, når du er i skole?
(På en skala fra 1 til 6, hvor 1 er meget utryk og 6 er meget tryk)**

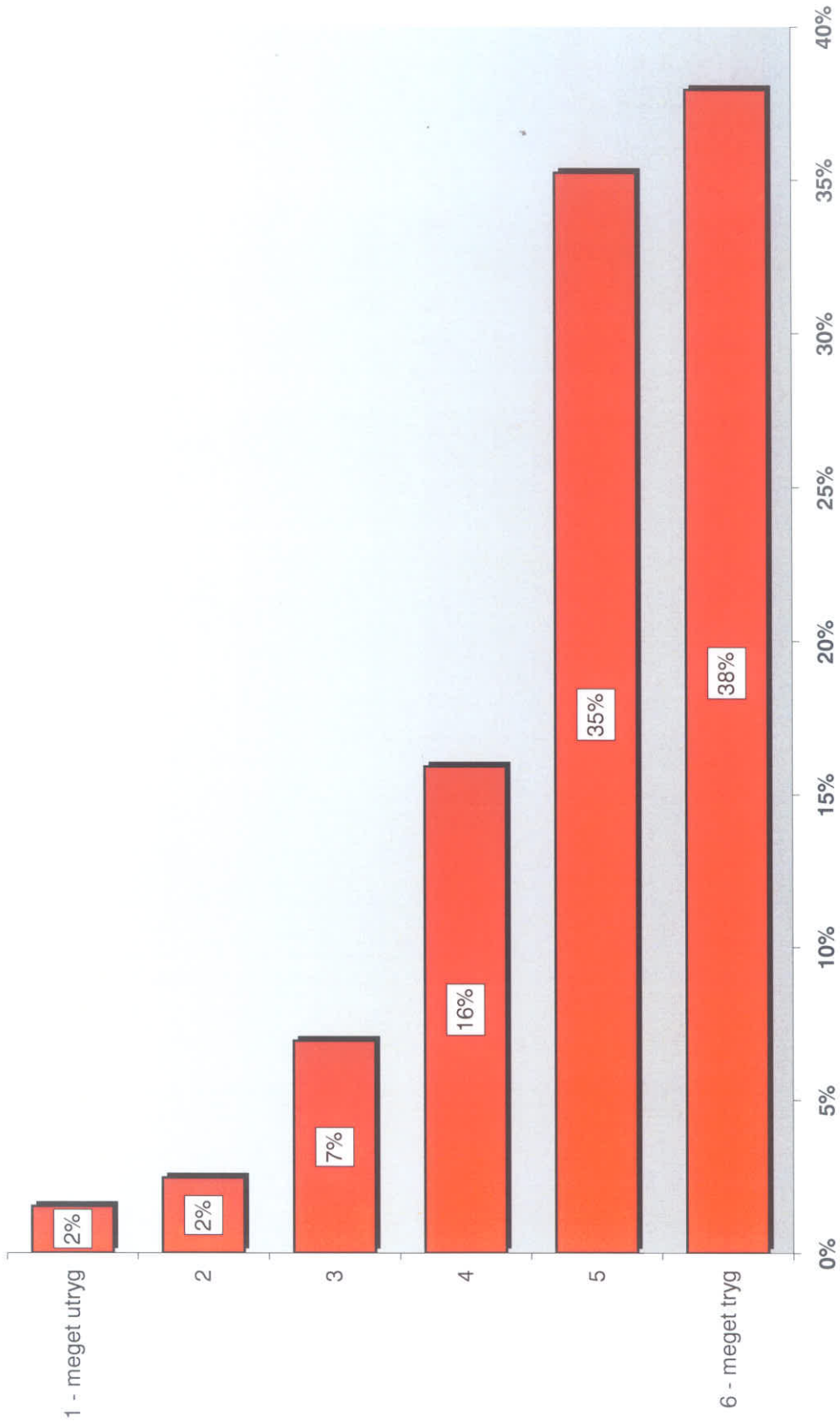

Når du er i skole, er du så bange for noget af dette?

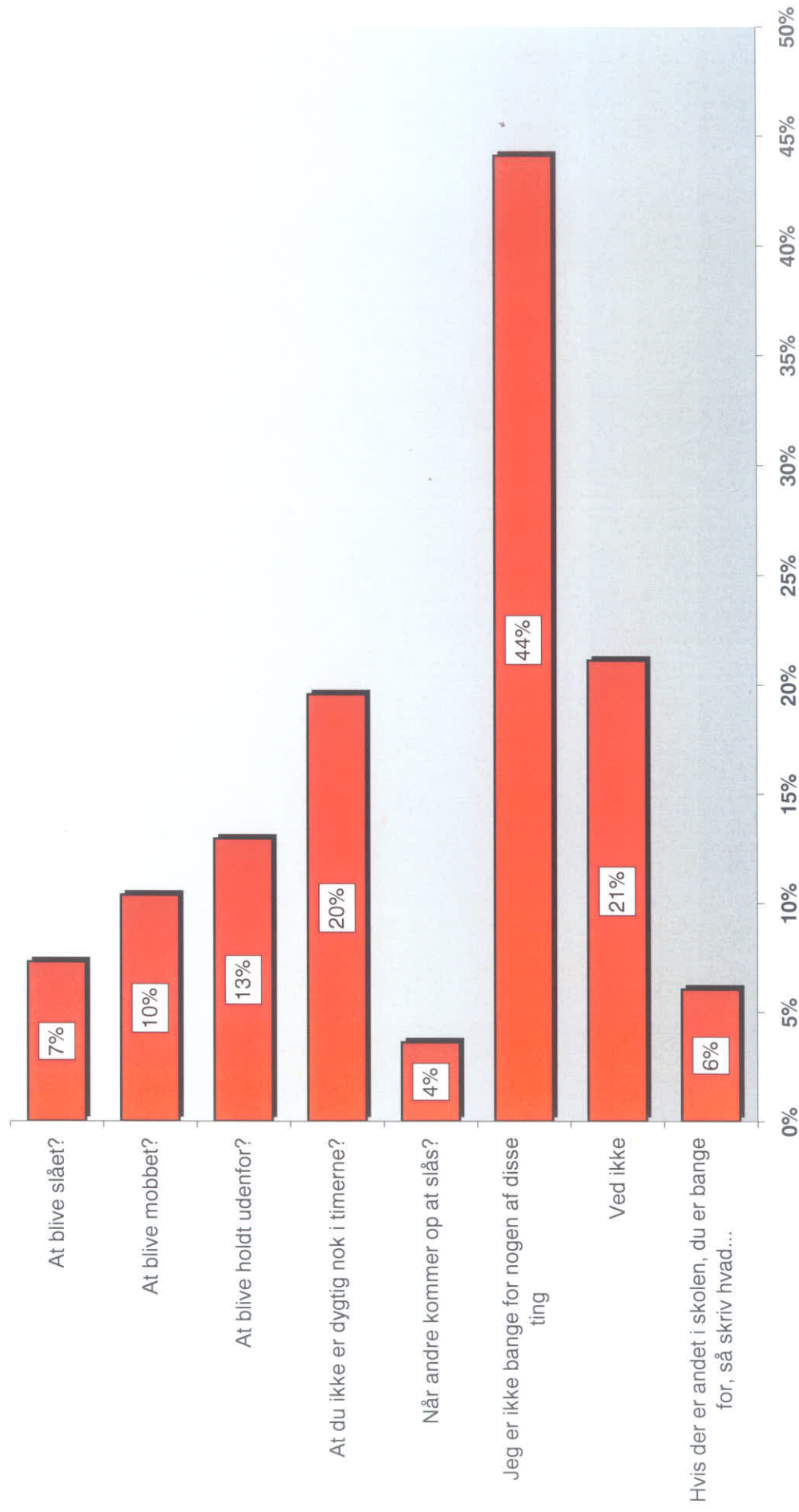

Er du blevet mobbet af nogen af de andre elever i skolen inden for de sidste 2 måneder?

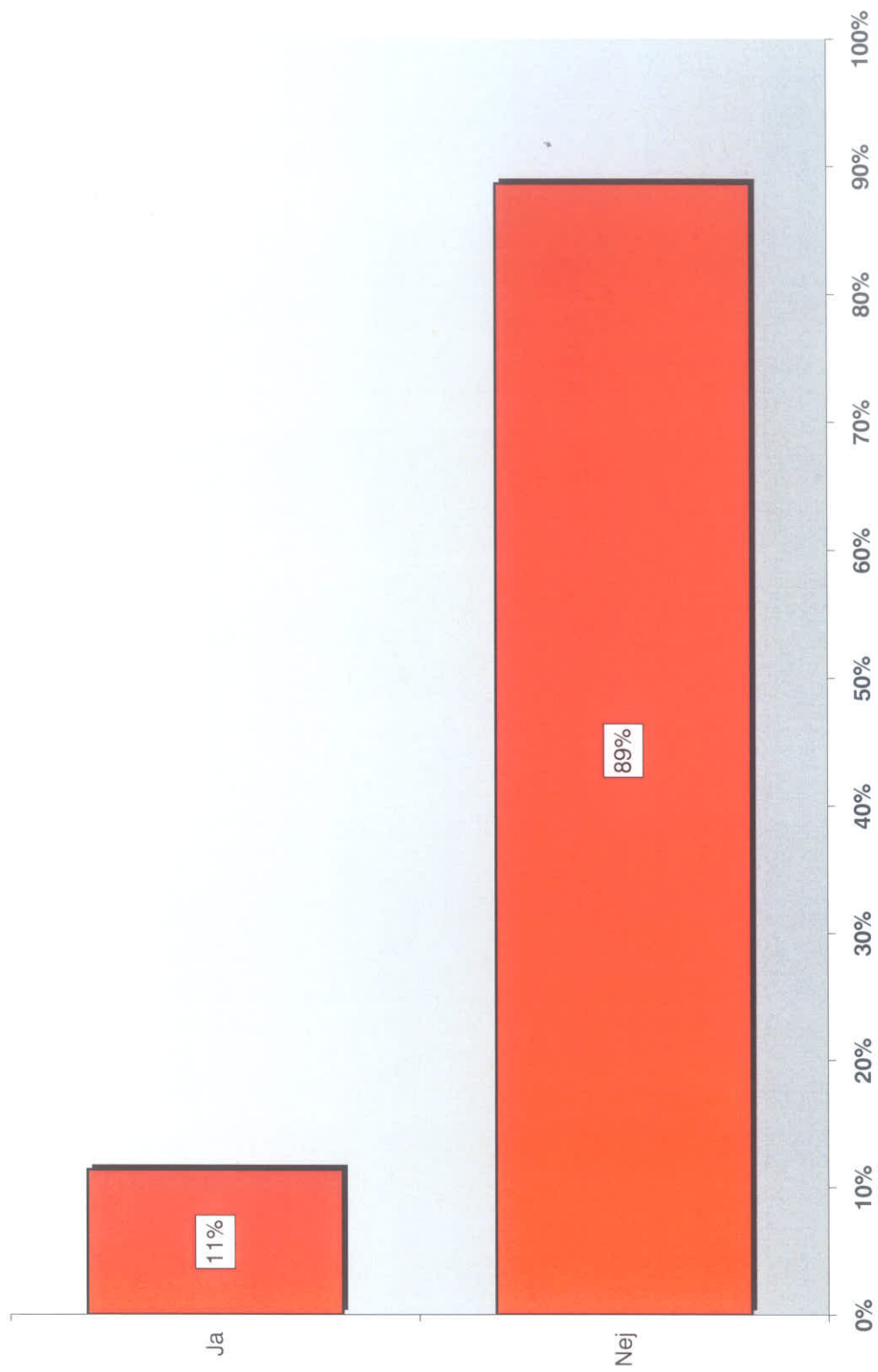

Hvor tit er du blevet mobbet inden for de sidste 2 måneder?

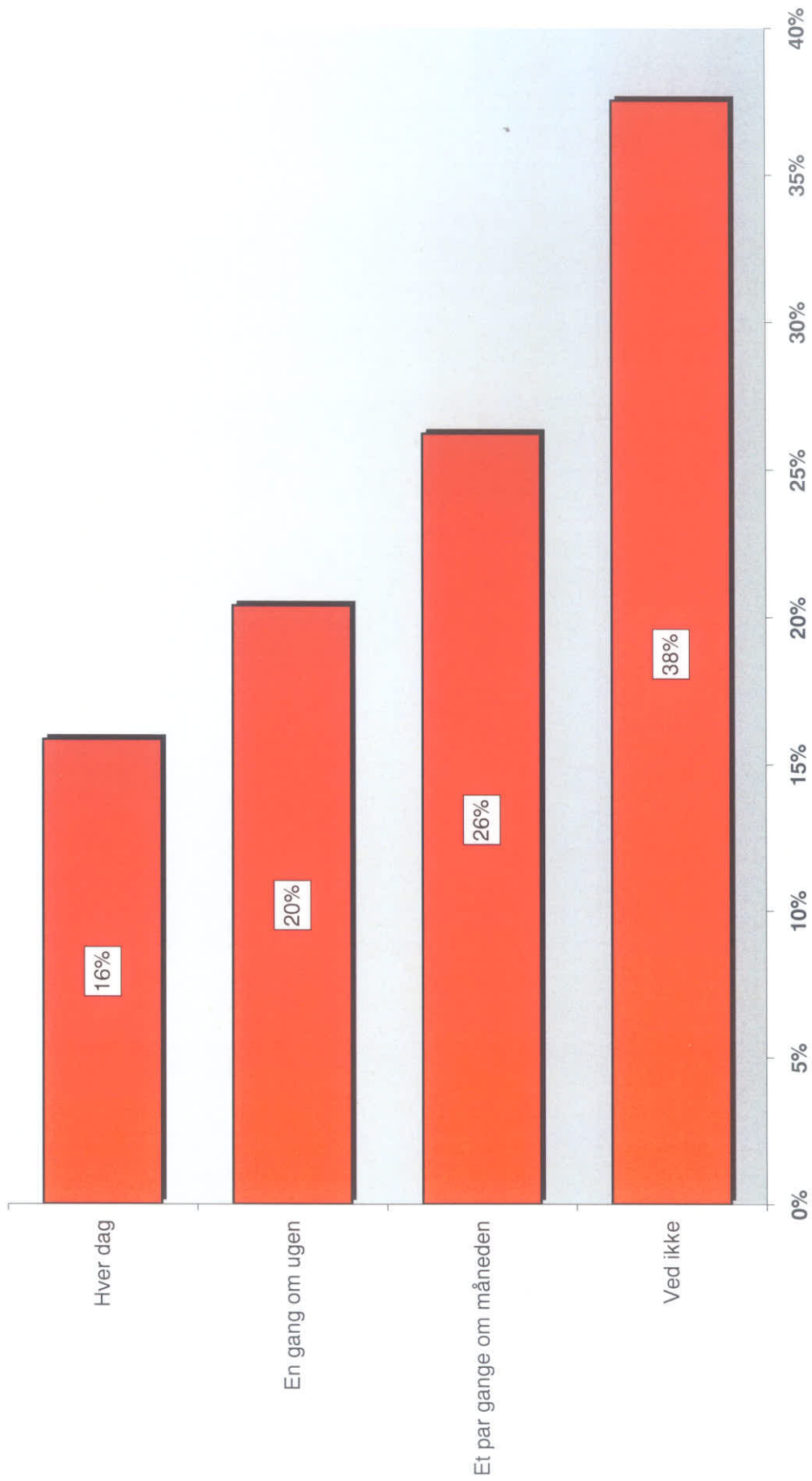

Har du været med til at mobbe nogen i skolen inden for de sidste 2 måneder?

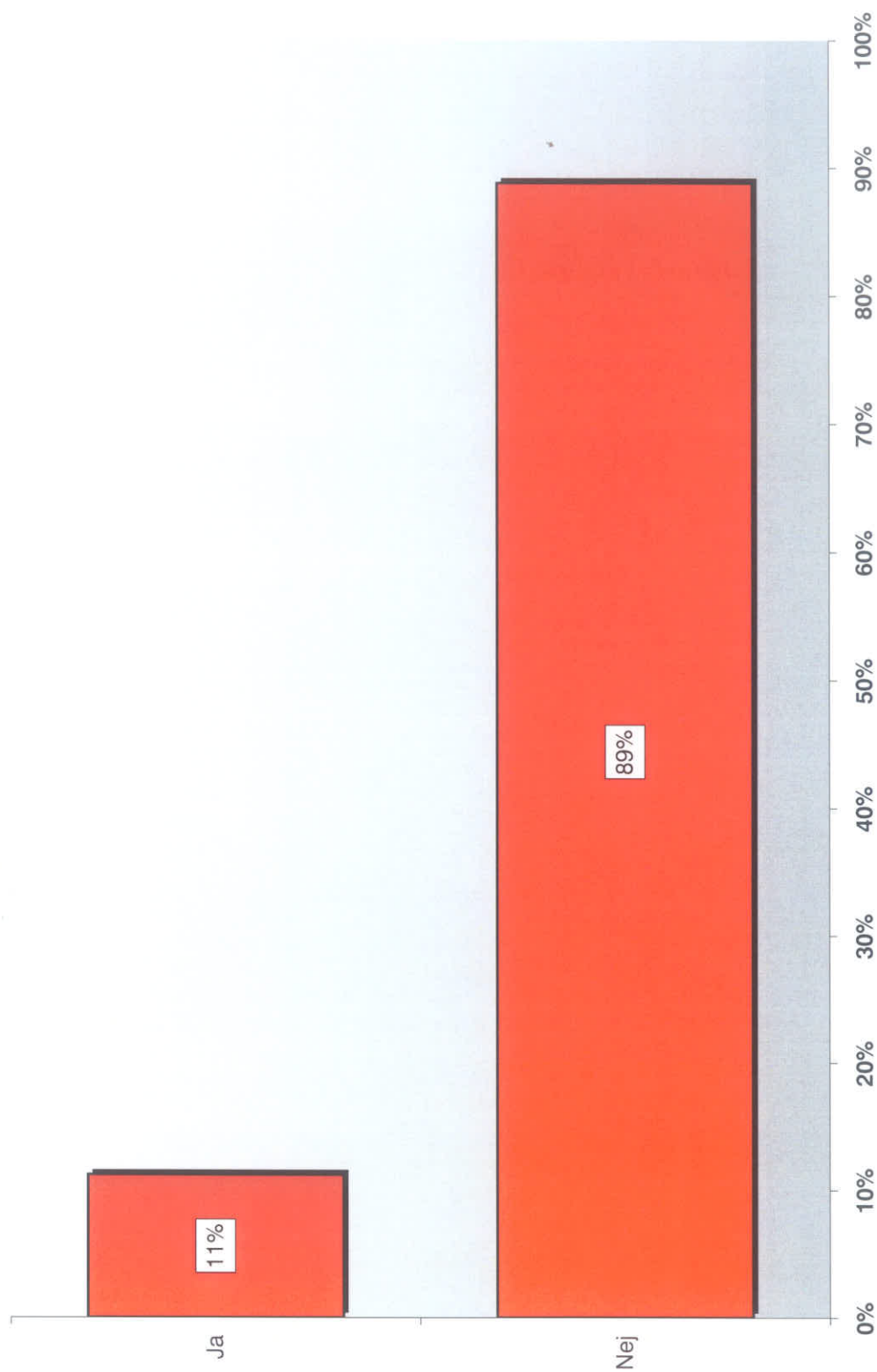

Er der nogen i skolen, der har slået eller sparket dig, så du blev ked af det, inden for de sidste 2 måneder ?

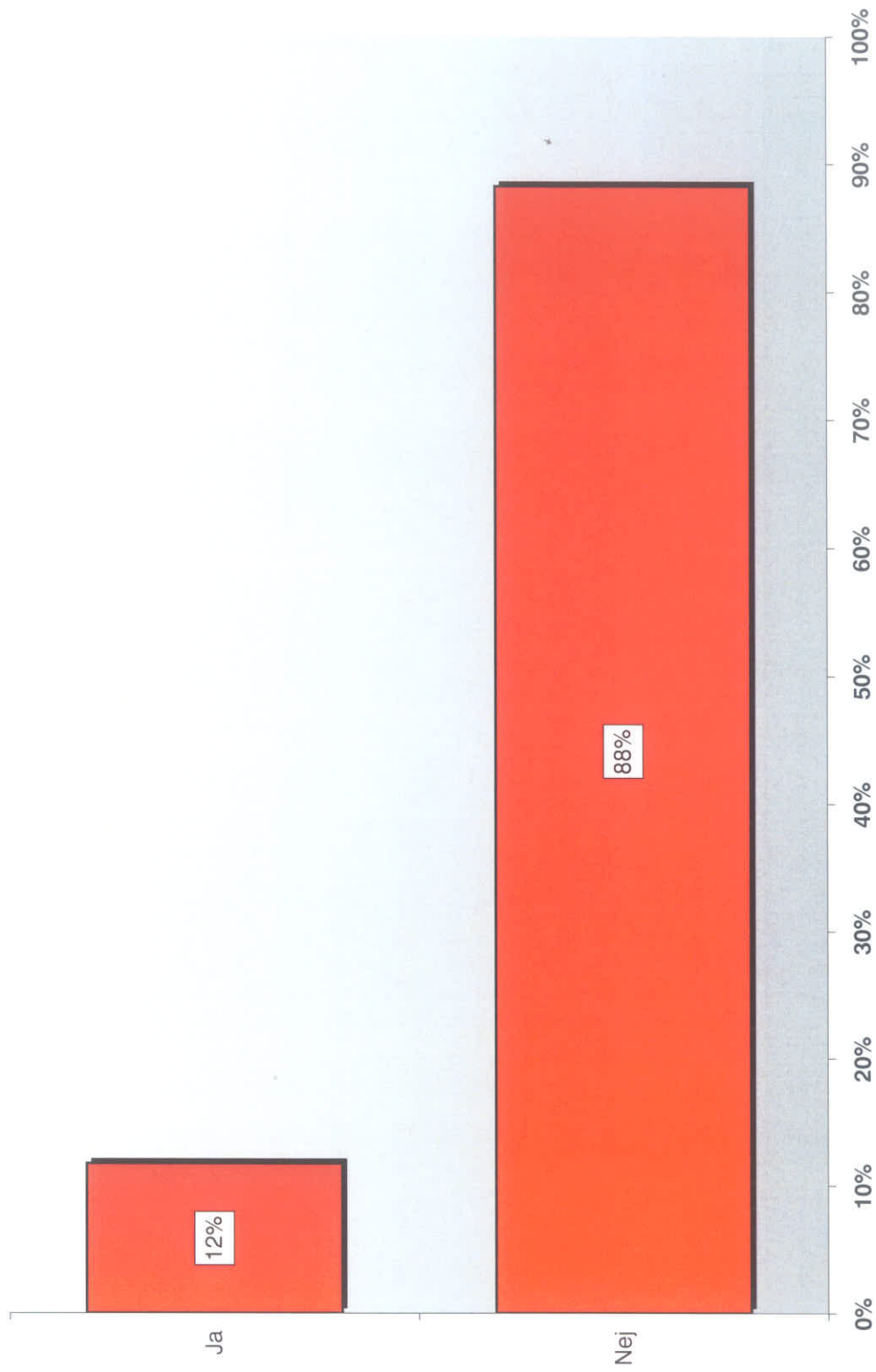

Er der nogen børn eller unge i skolen, der har truet dig, så du blev bange, inden for de sidste 2 måneder?

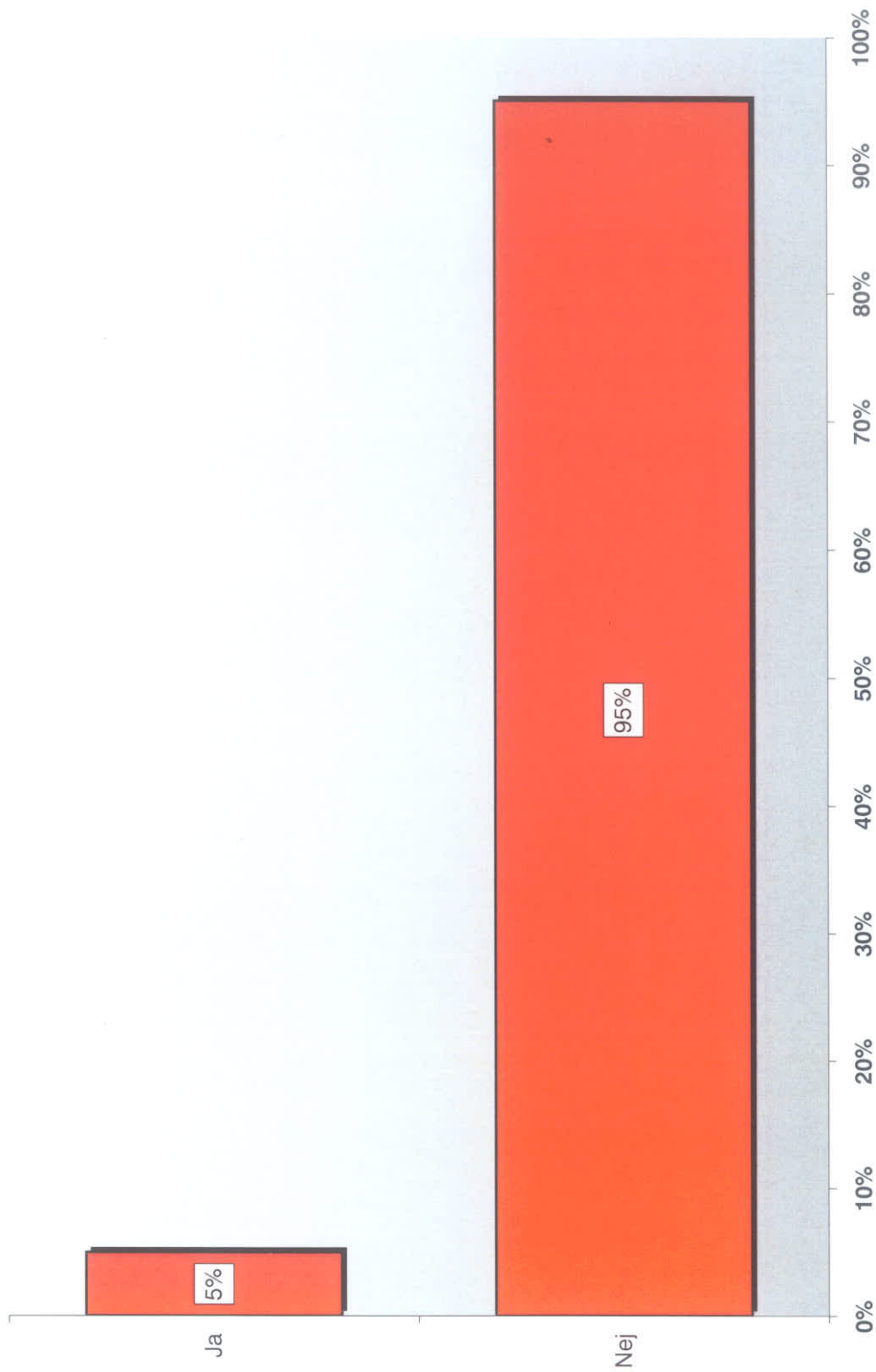

Har du en god ven i skolen?

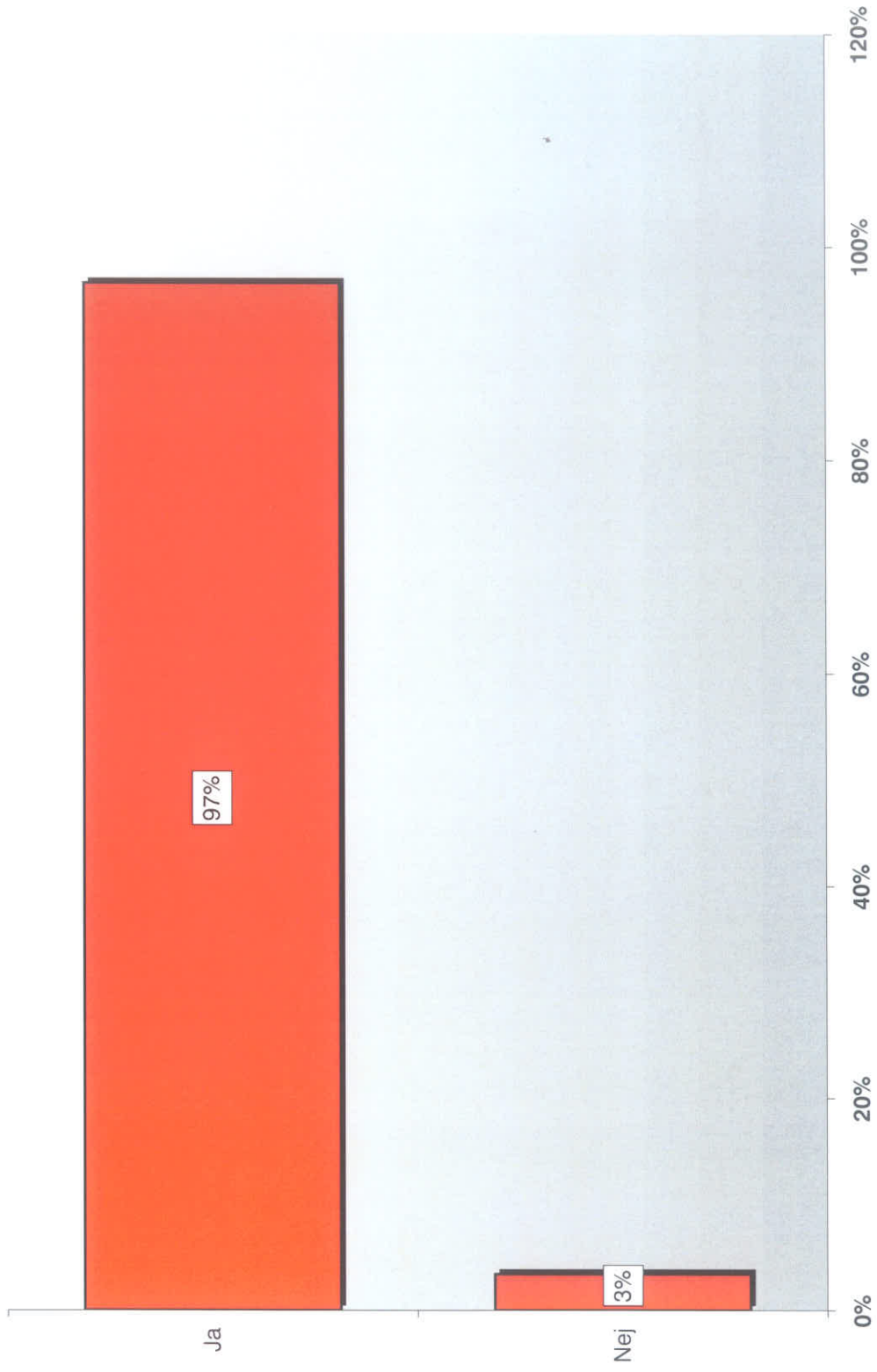

Er der en voksen på skolen, du kan tale med, hvis du er ked af det?

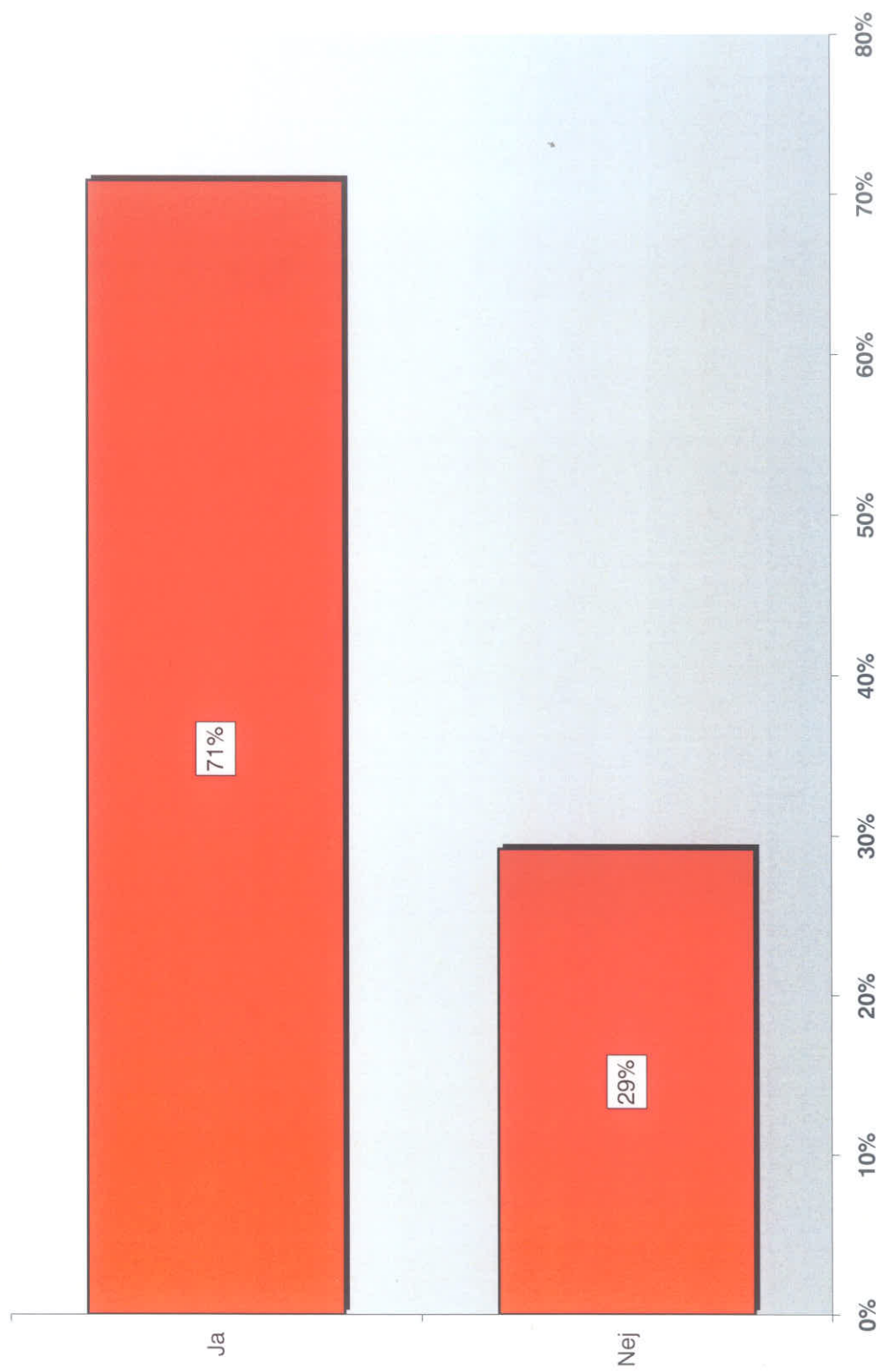

Synes du, at du er nok med til at bestemme, hvordan klasseværelset skal være indrettet?

(På en skala fra 1 til 6, hvor 1 er ikke nok med til at bestemme og 6 er nok med til at bestemme)

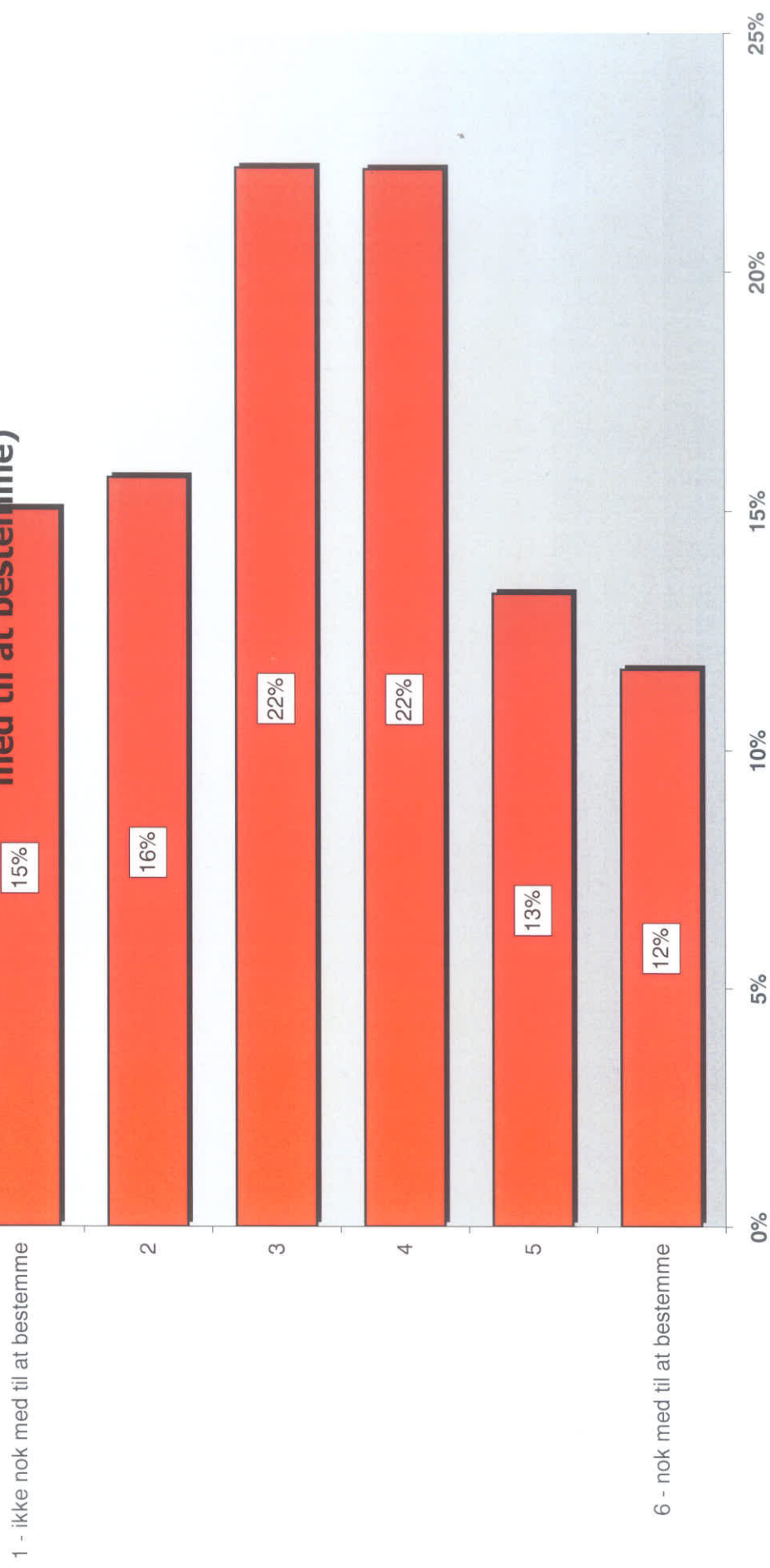

Synes du, at du er nok med til at bestemme, hvordan I skal arbejde med et bestemt emne?

(På en skala fra 1 til 6, hvor 1 er ikke nok med til at bestemme og 6 er nok med til at bestemme)

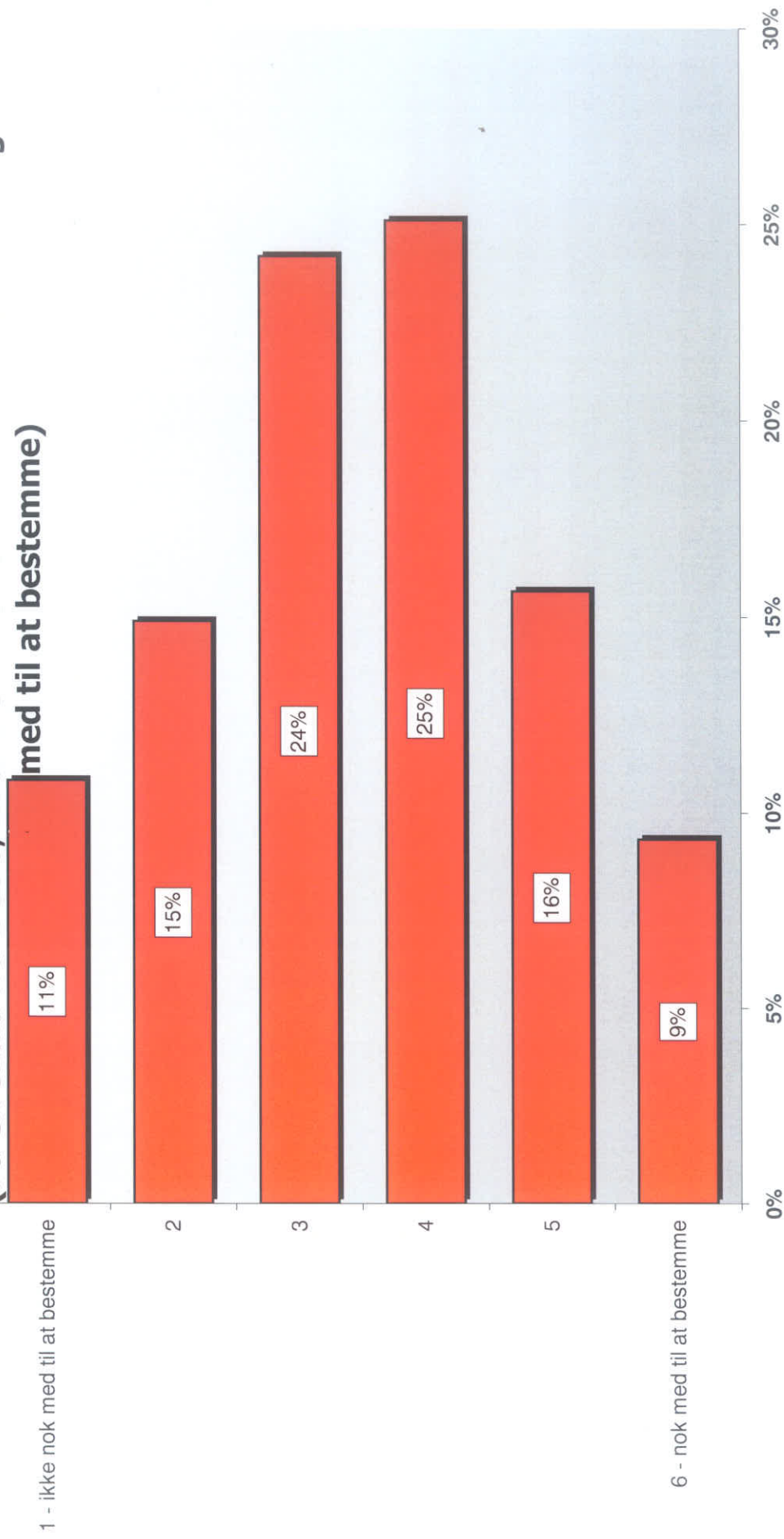

Synes du, at du er nok med til at bestemme, hvad undervisningen skal handle om?

(På en skala fra 1 til 6, hvor 1 er ikke nok med til at bestemme og 6 er nok med til at bestemme)

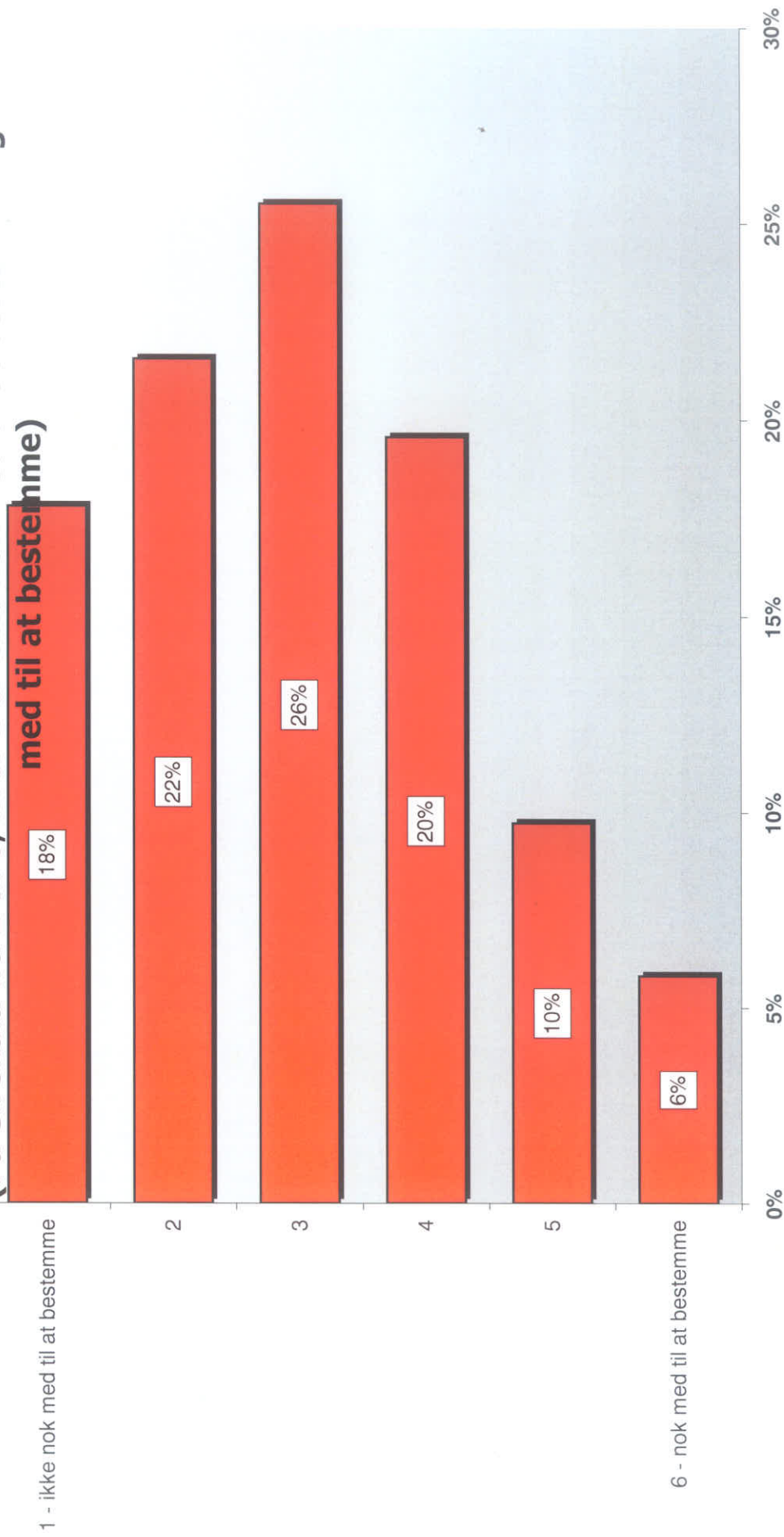

Synes du, at elevrådet er nok med til at bestemme, hvad der skal ske på skolen?

(På en skala fra 1 til 6, hvor 1 er ikke nok med til at bestemme og 6 er nok med til at bestemme)

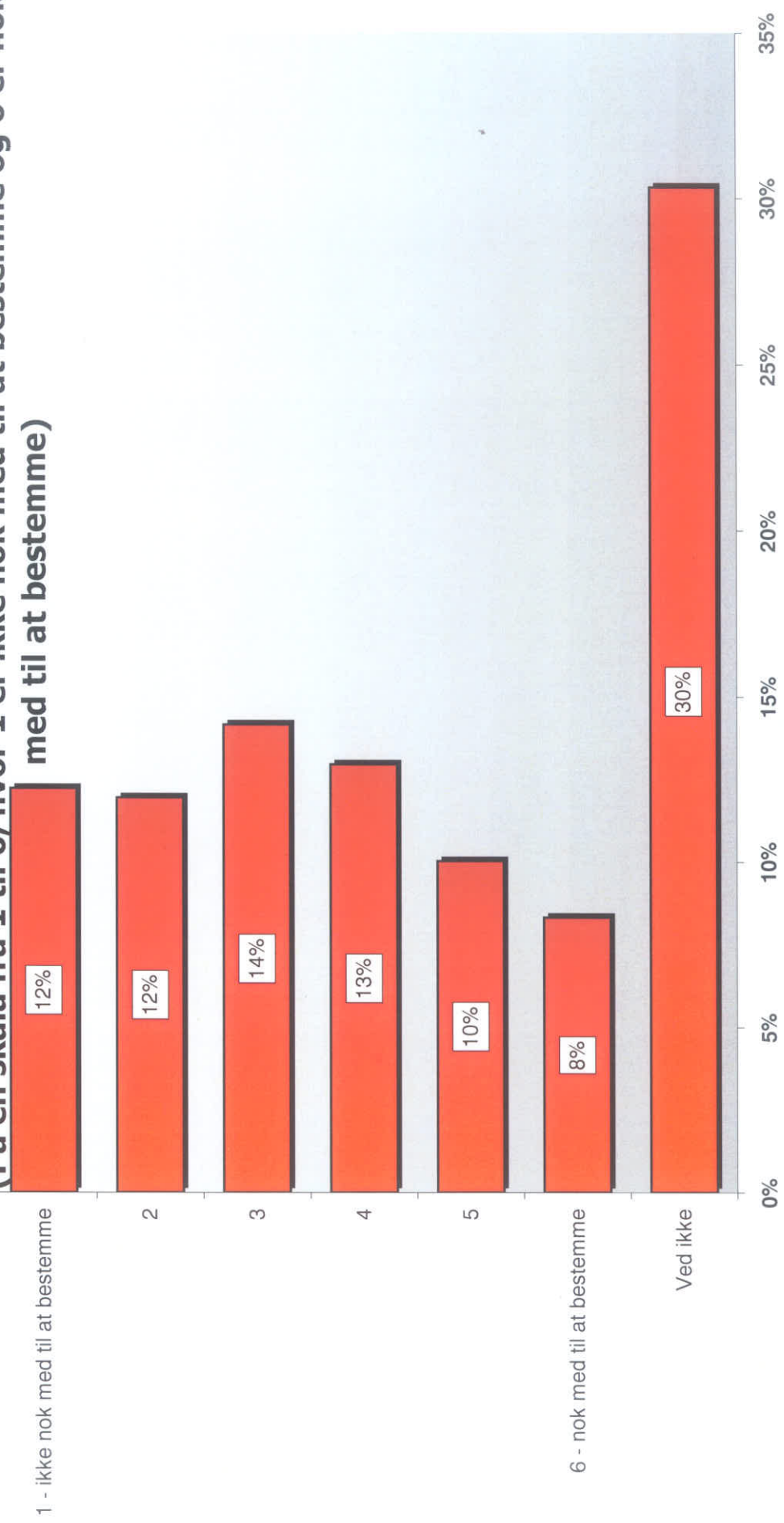

**Hvordan er stemningen normalt i klassen, mens I arbejder?
(På en skala fra 1 til 6, hvor 1 er meget dårlig stemning og 6 er meget god stemning)**

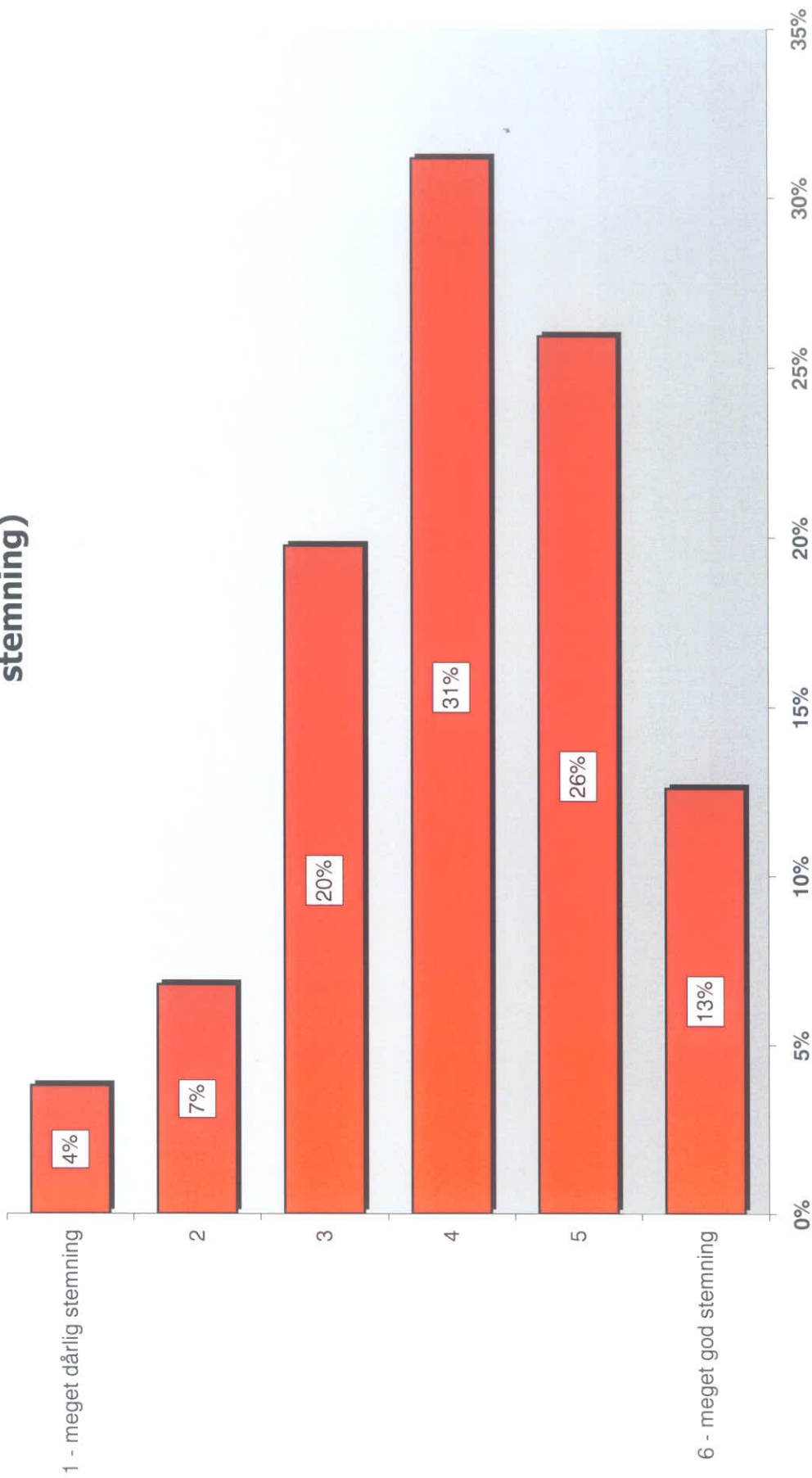

**Hvor nemt er det normalt at koncentrere sig i timerne?
(På en skala fra 1 til 6, hvor 1 er meget svært og 6 er meget nemt)**

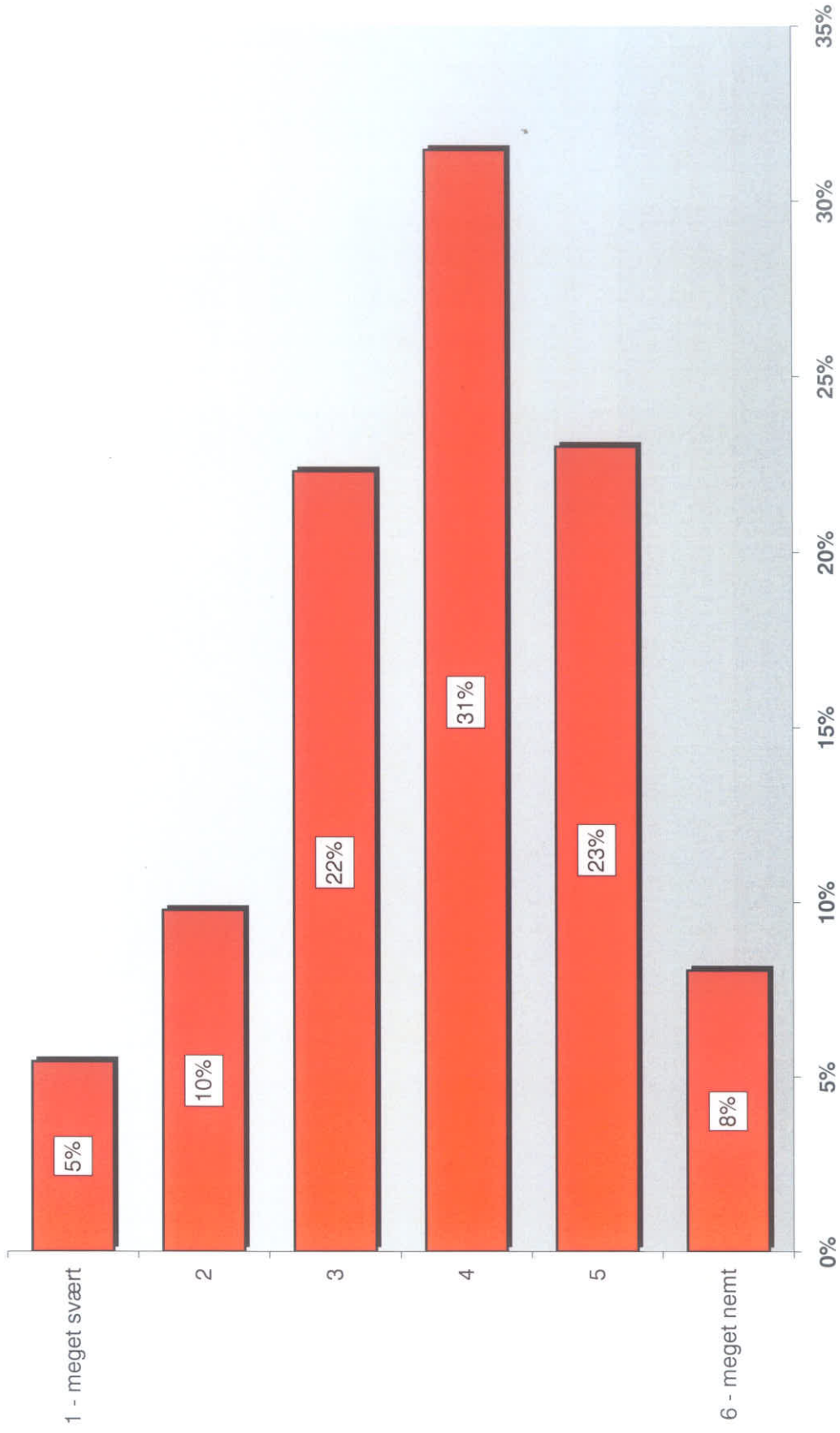

**Hvor meget ro er der normalt i din klasse i timerne?
(På en skala fra 1 til 6, hvor 1 er meget uro og 6 er meget ro)**

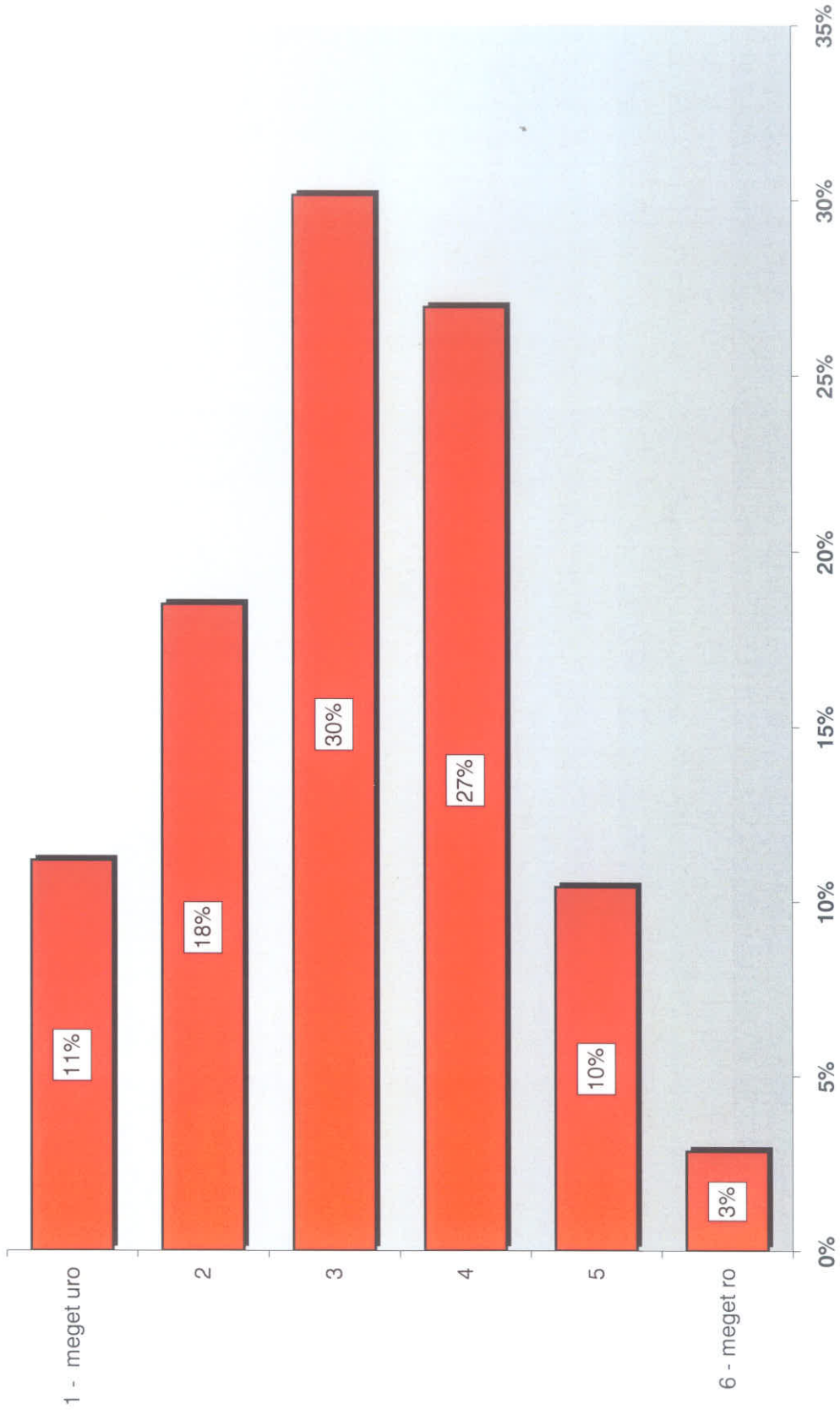

Hvordan taler I til hinanden i din klasse?
(På en skala fra 1 til 6, hvor 1 er meget grimt og 6 er ordentligt)

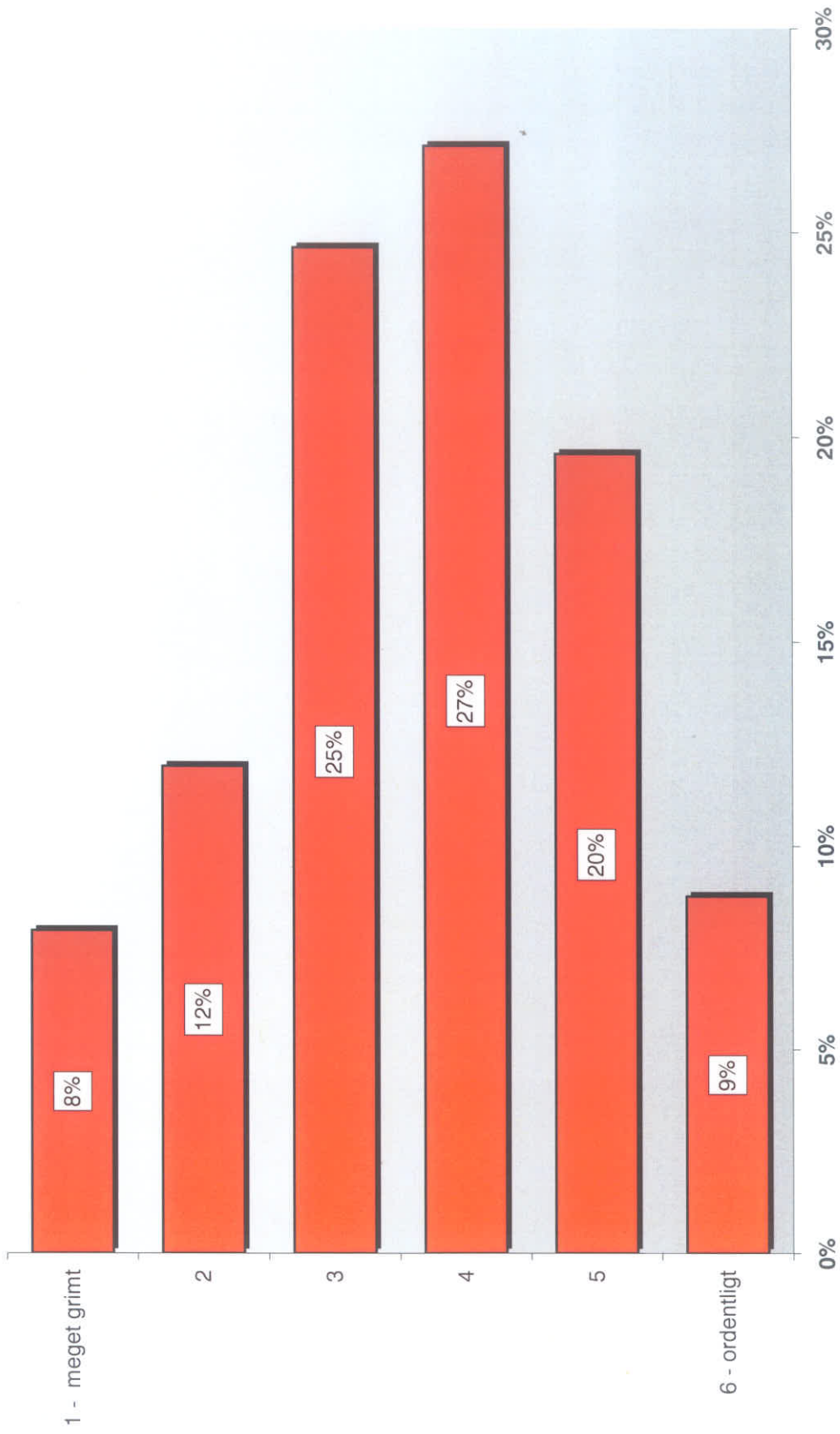

**Kan du normalt se meningen med det, I laver i timerne?
(På en skala fra 1 til 6, hvor 1 er aldrig og 6 er altid)**

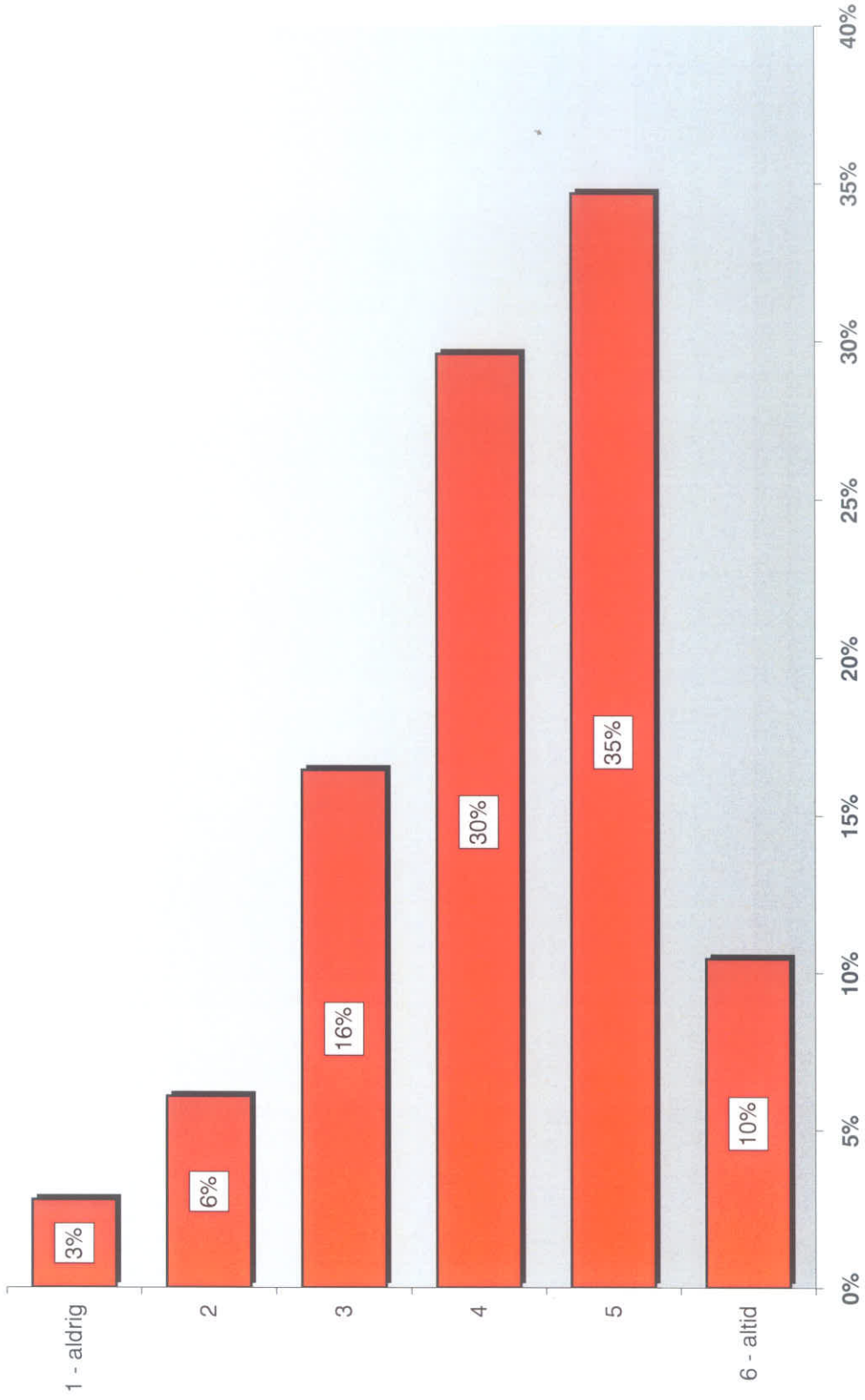

Hvor tit lægger dansklæreren mærke til, når du har gjort dig umage i timerne?

(På en skala fra 1 til 6, hvor 1 er meget sjældent og 6 er meget tit)

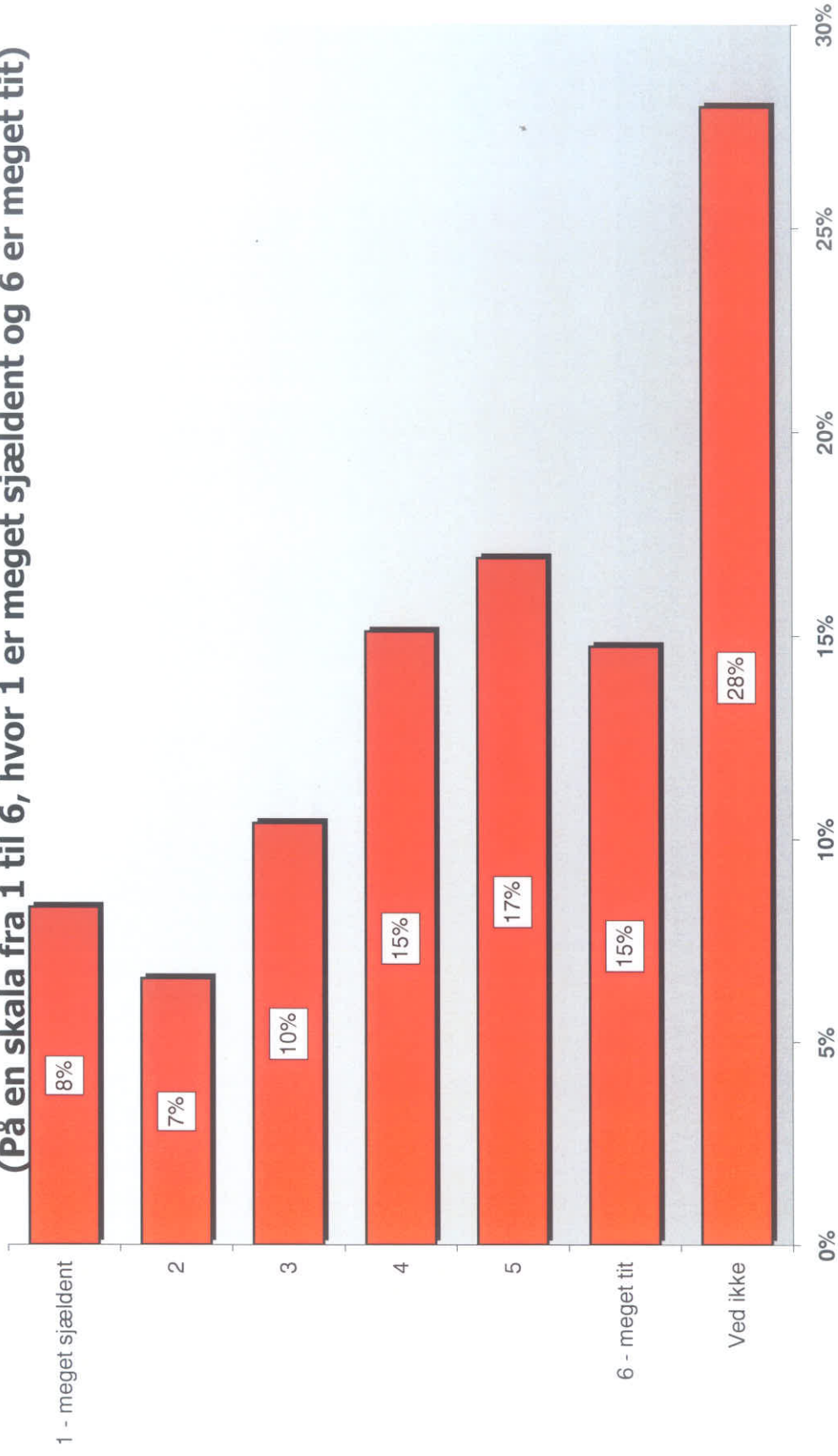

Hvis undervisningen den sidste uge har været for svær eller kedelig, har du så hurtigt kunnet gøre noget fornuftigt?

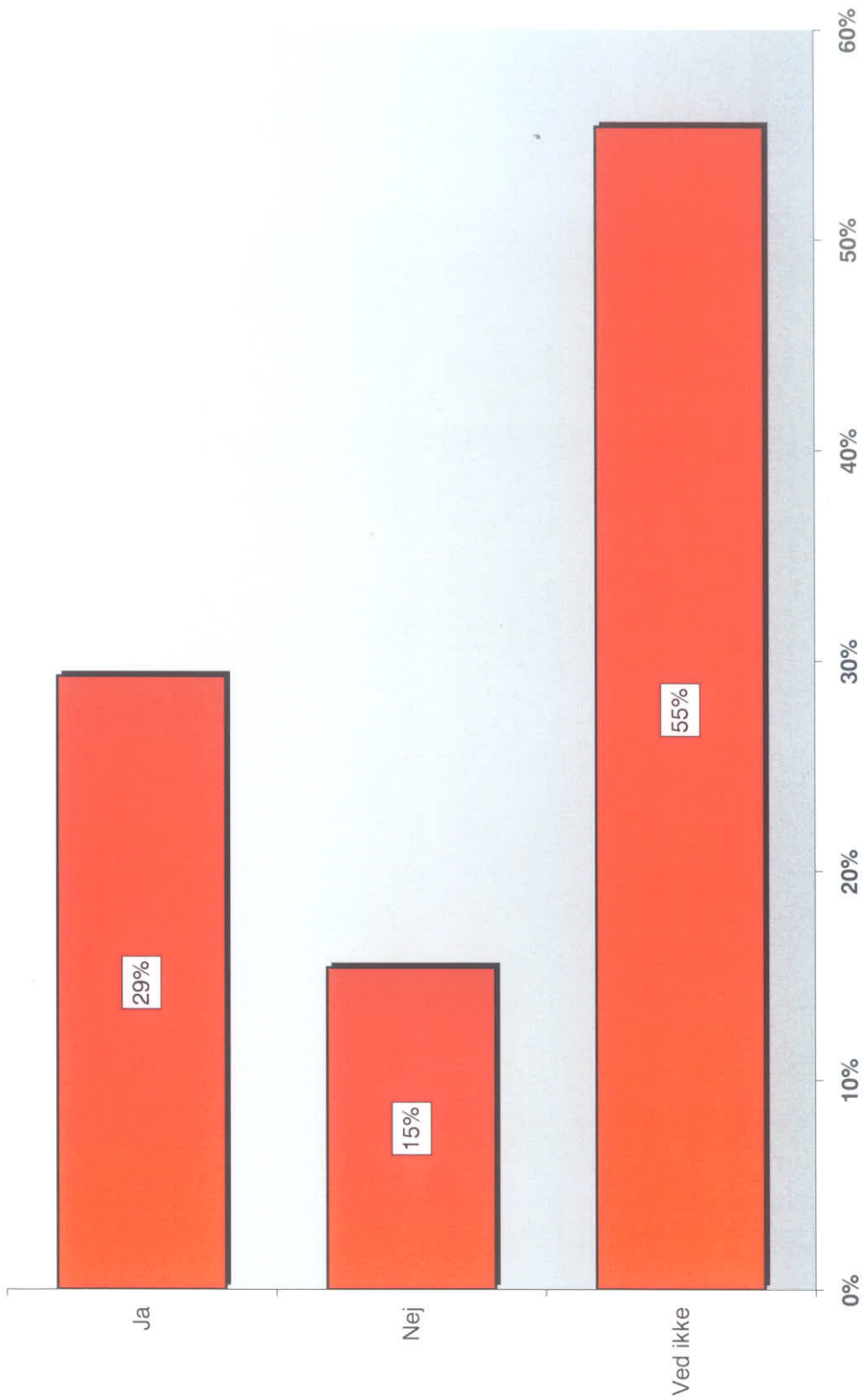

Har undervisningen den sidste uge været spændende?

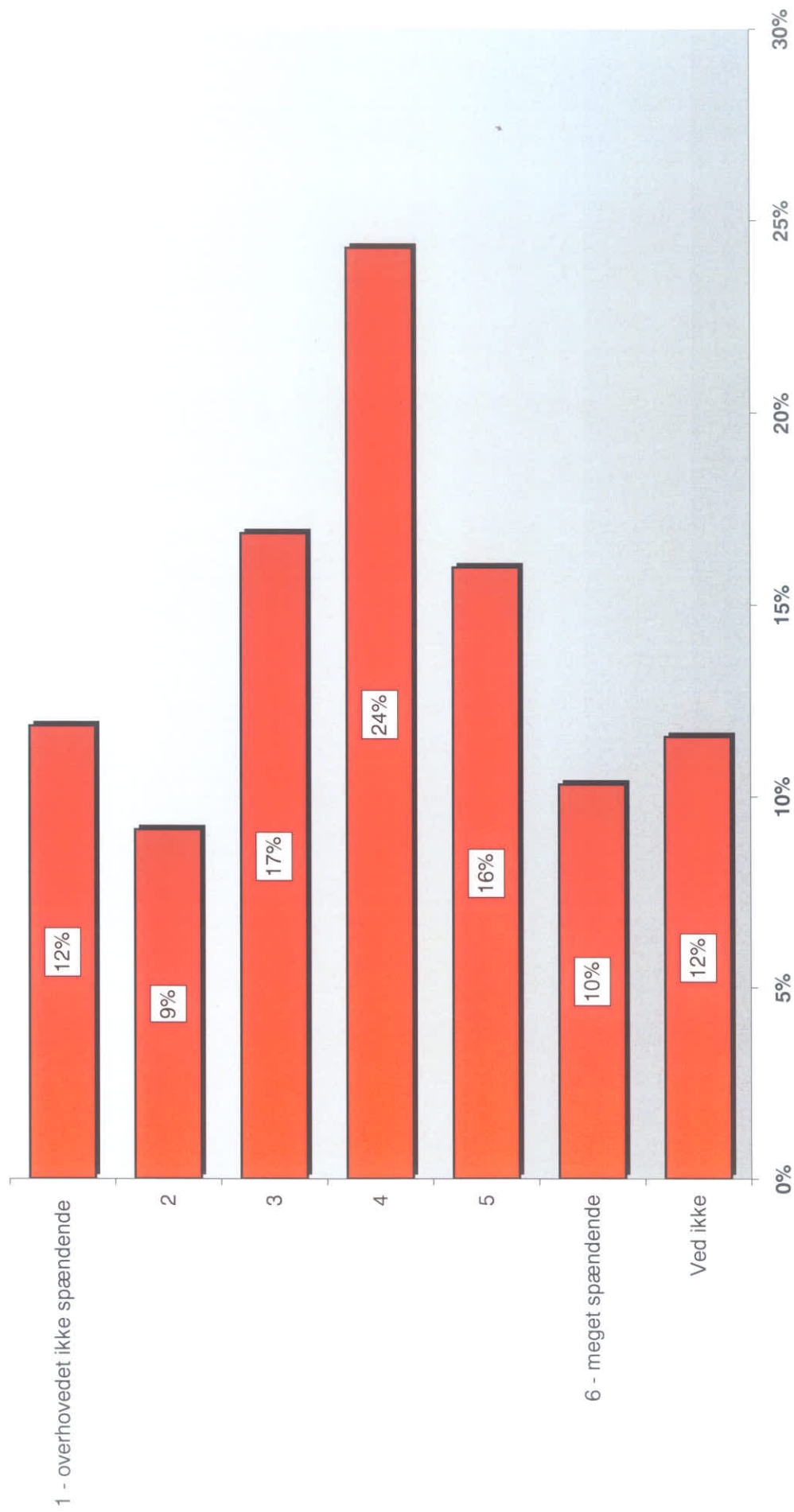

Har du normalt lyst til at lære i undervisningen?

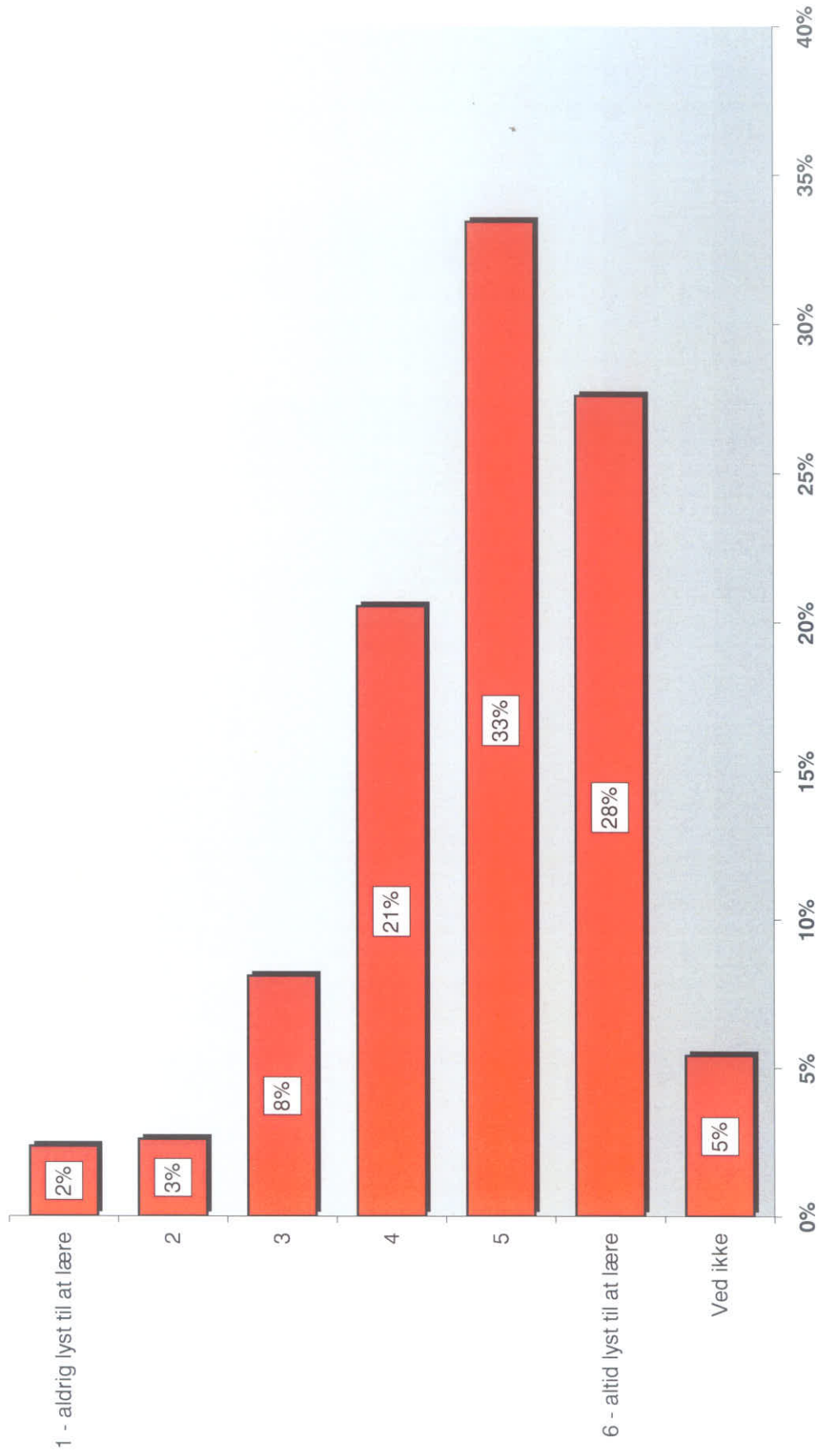

**Hvor meget lærer du i skolen?
(På en skala fra 1 til 6, hvor 1 er meget lidt og 6 er meget)**

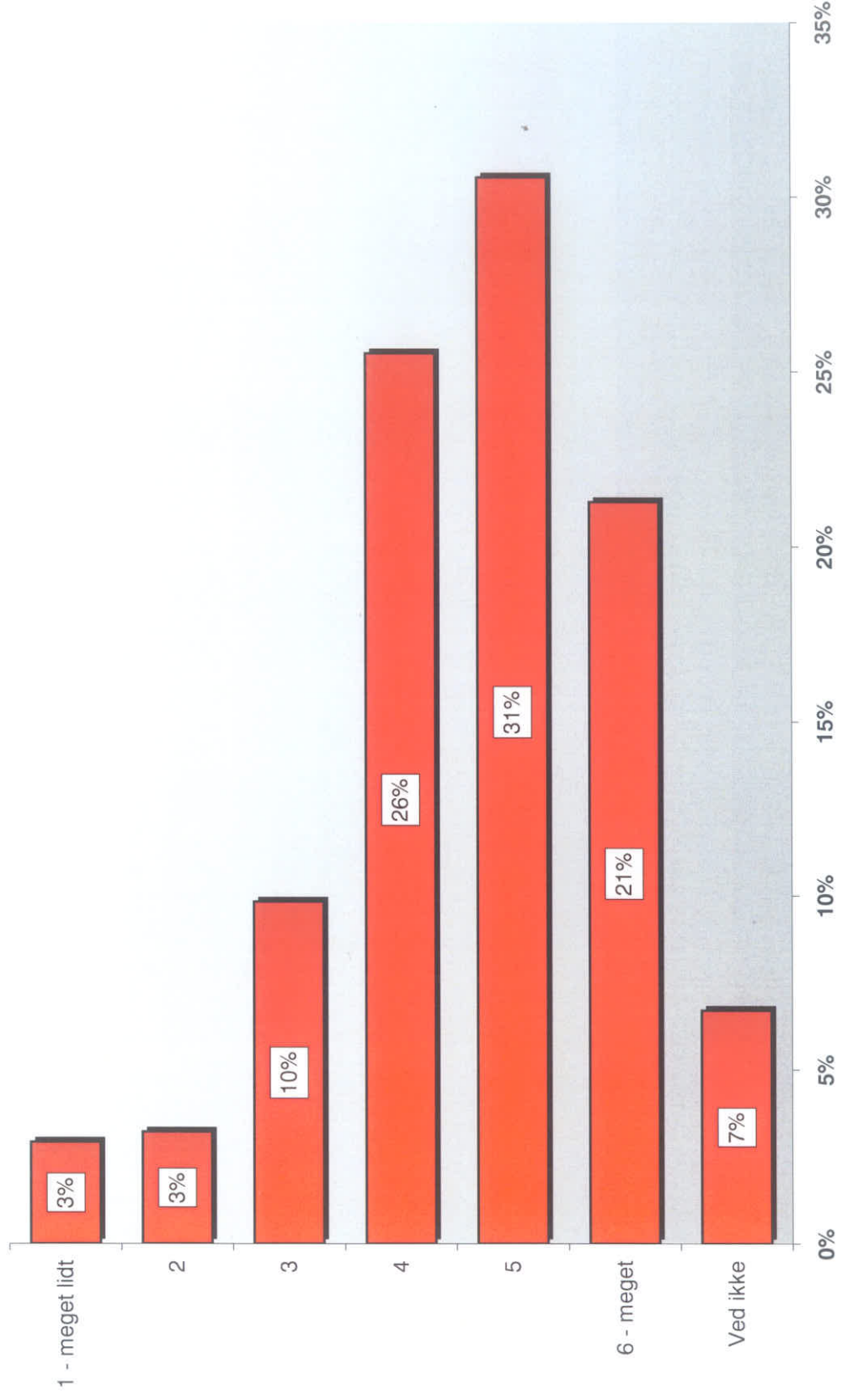

**Hvor lette er de opgaver, som du får af din dansklærer i timerne?
(På en skala fra 1 til 6, hvor 1 er meget lette og 6 er meget svære)**

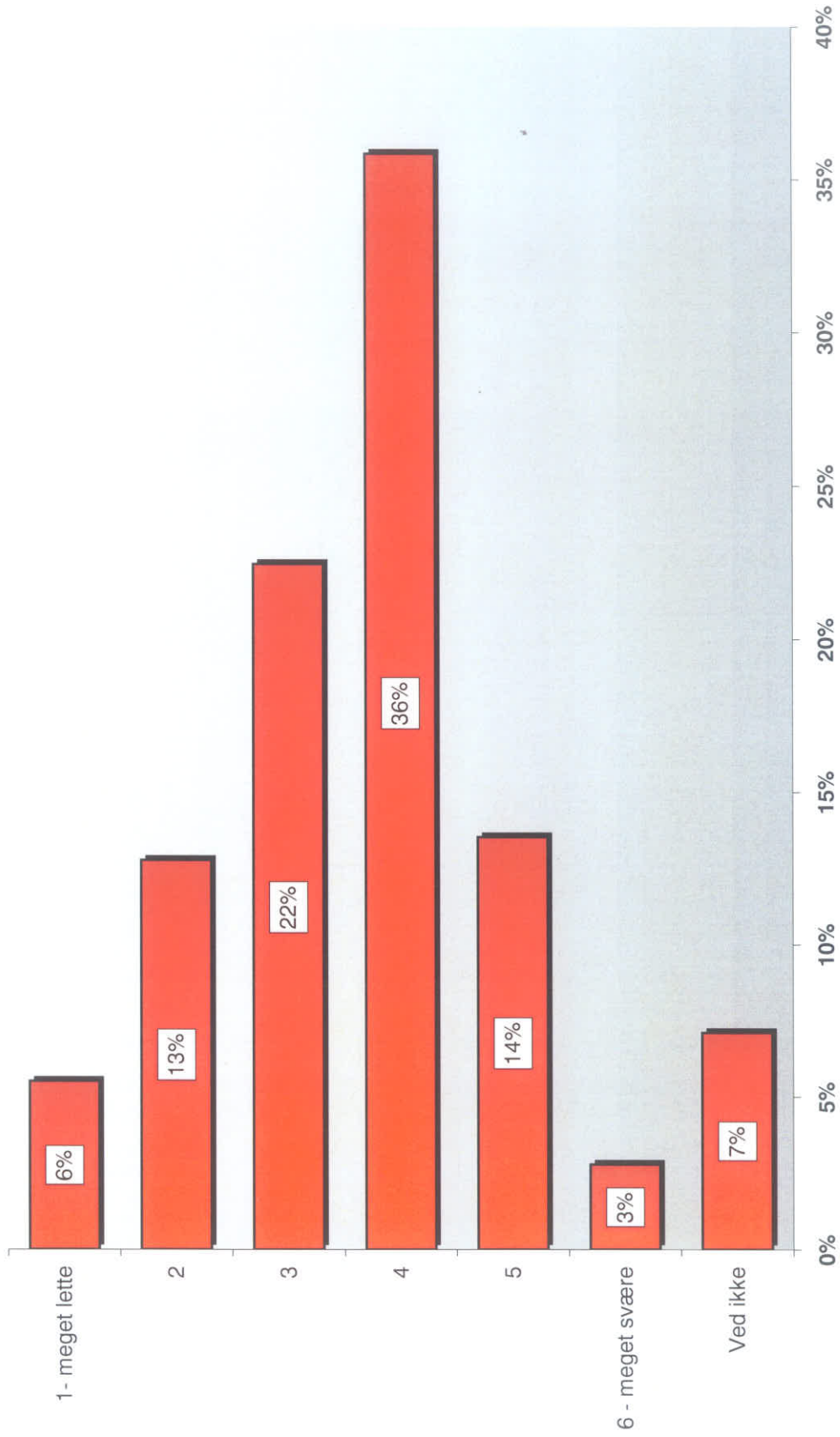

**Hvor meget umage skal du gøre dig for at følge med i dansk-timerne?
(På en skala fra 1 til 6, hvor 1 er slet ikke umage og 6 er meget umage)**

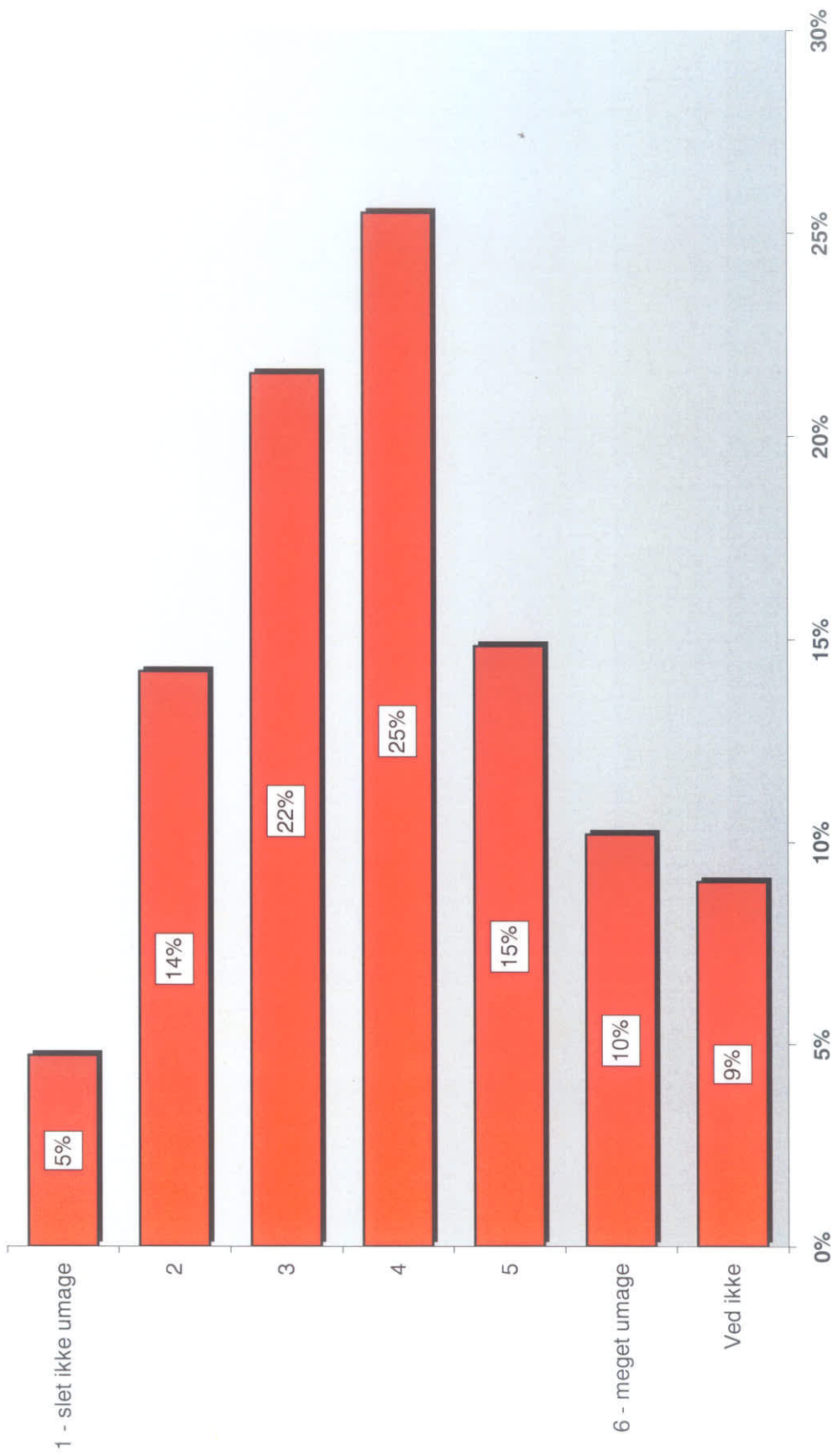

**Hvor tit ender det på en god måde, når du eller nogen i din klasse har været
uvenner?**

(På en skala fra 1 til 6, hvor 1 er meget sjældent og 6 er meget tit)

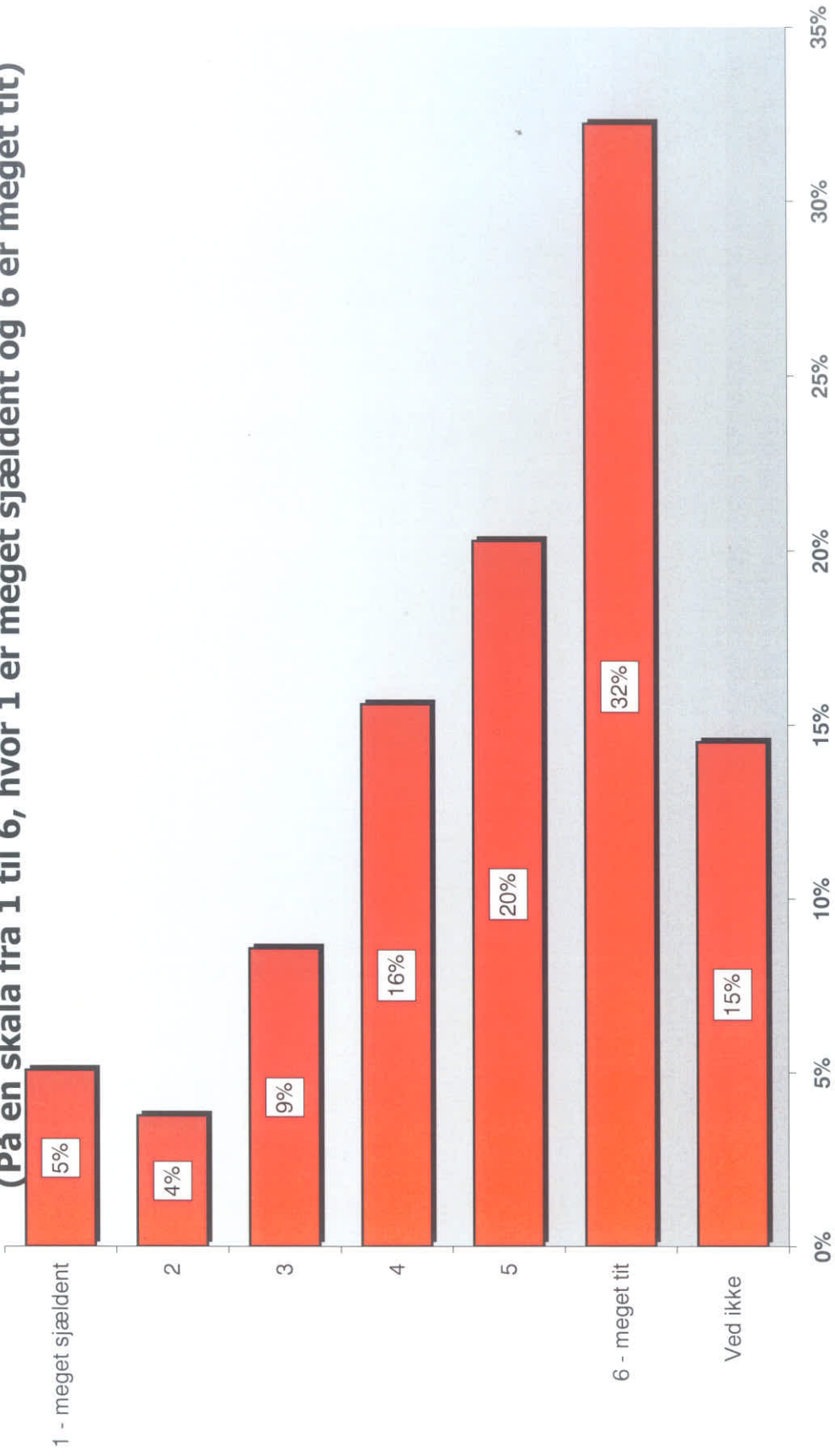

Synes du, der er alt for mange konflikter mellem eleverne i din klasse?

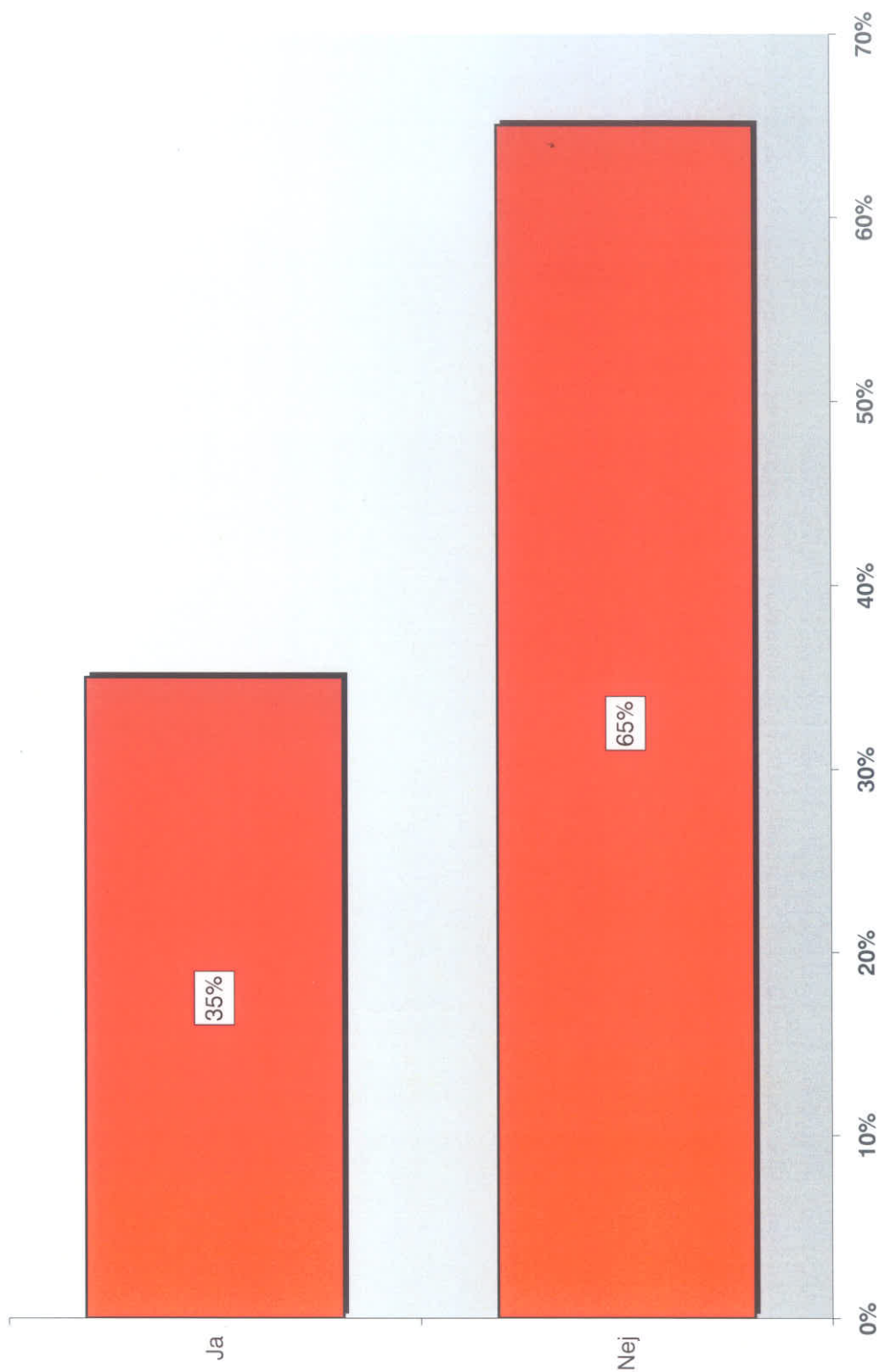

Hvor spiser du normalt din frokost henne?

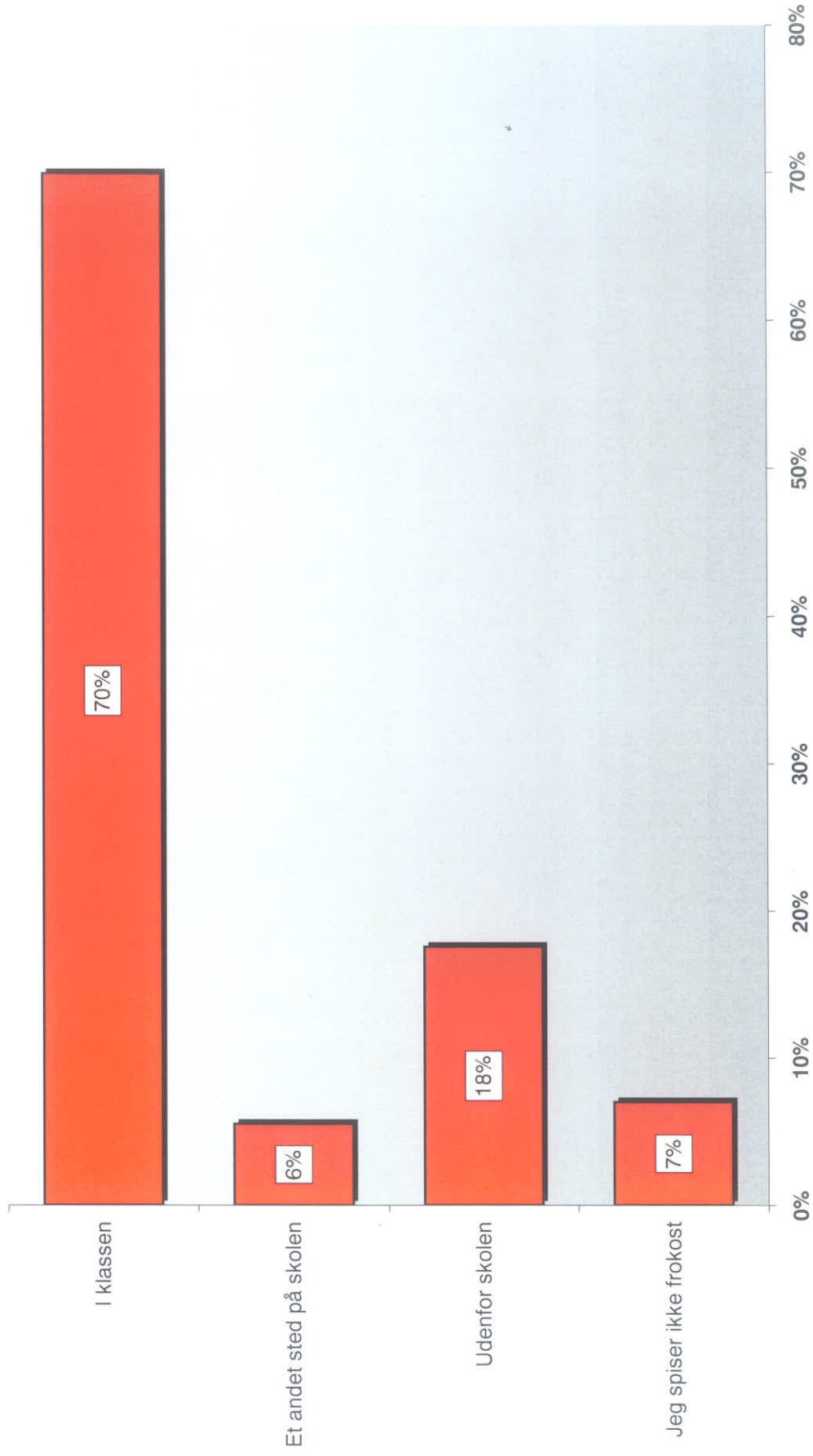

Hvor tit køber du mad fra skolebøden?

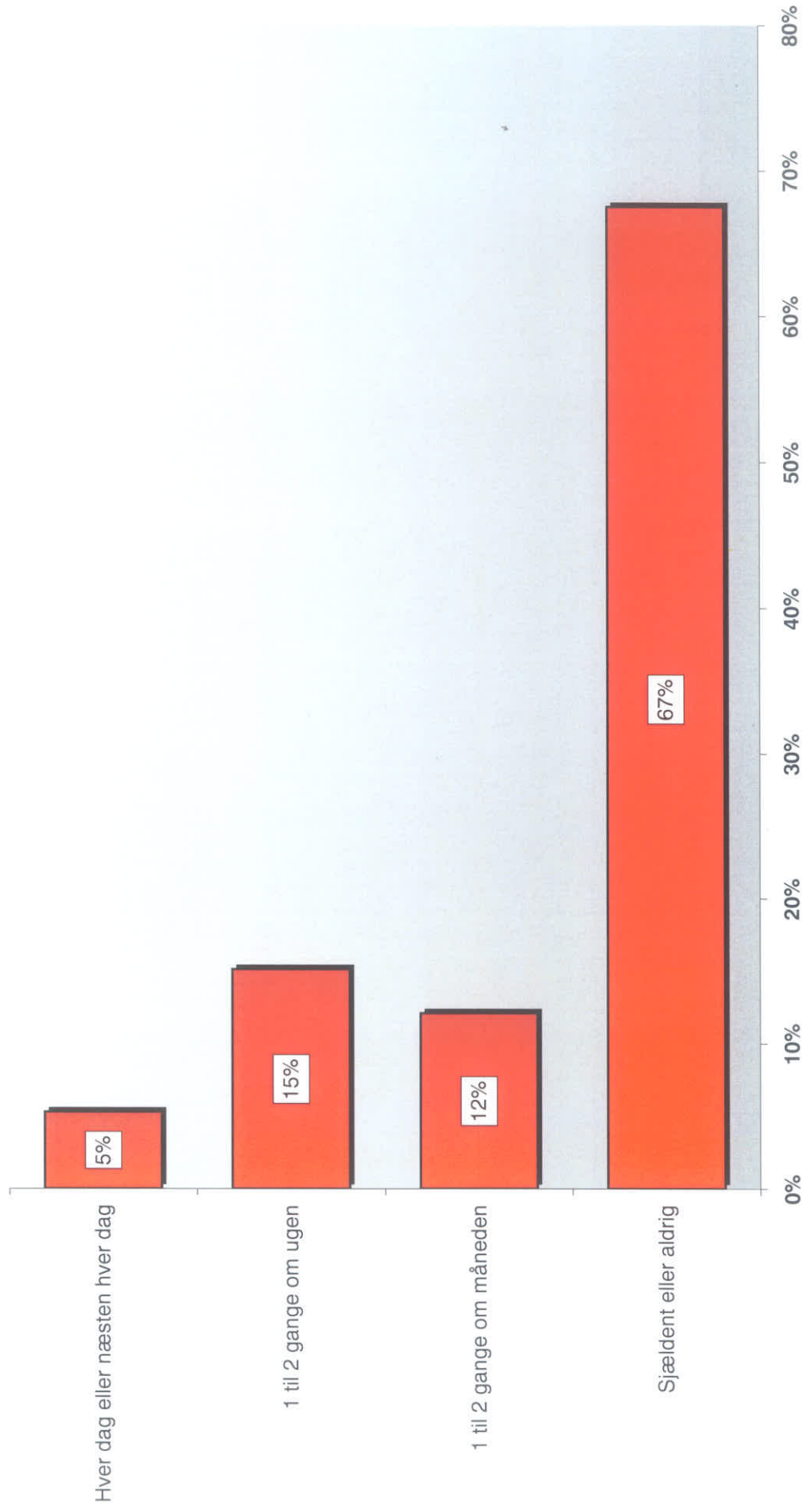

**Hvad synes du om den mad, du kan købe på skolen?
(På en skala fra 1 til 6, hvor 1 er meget dårligt og 6 er meget godt)**

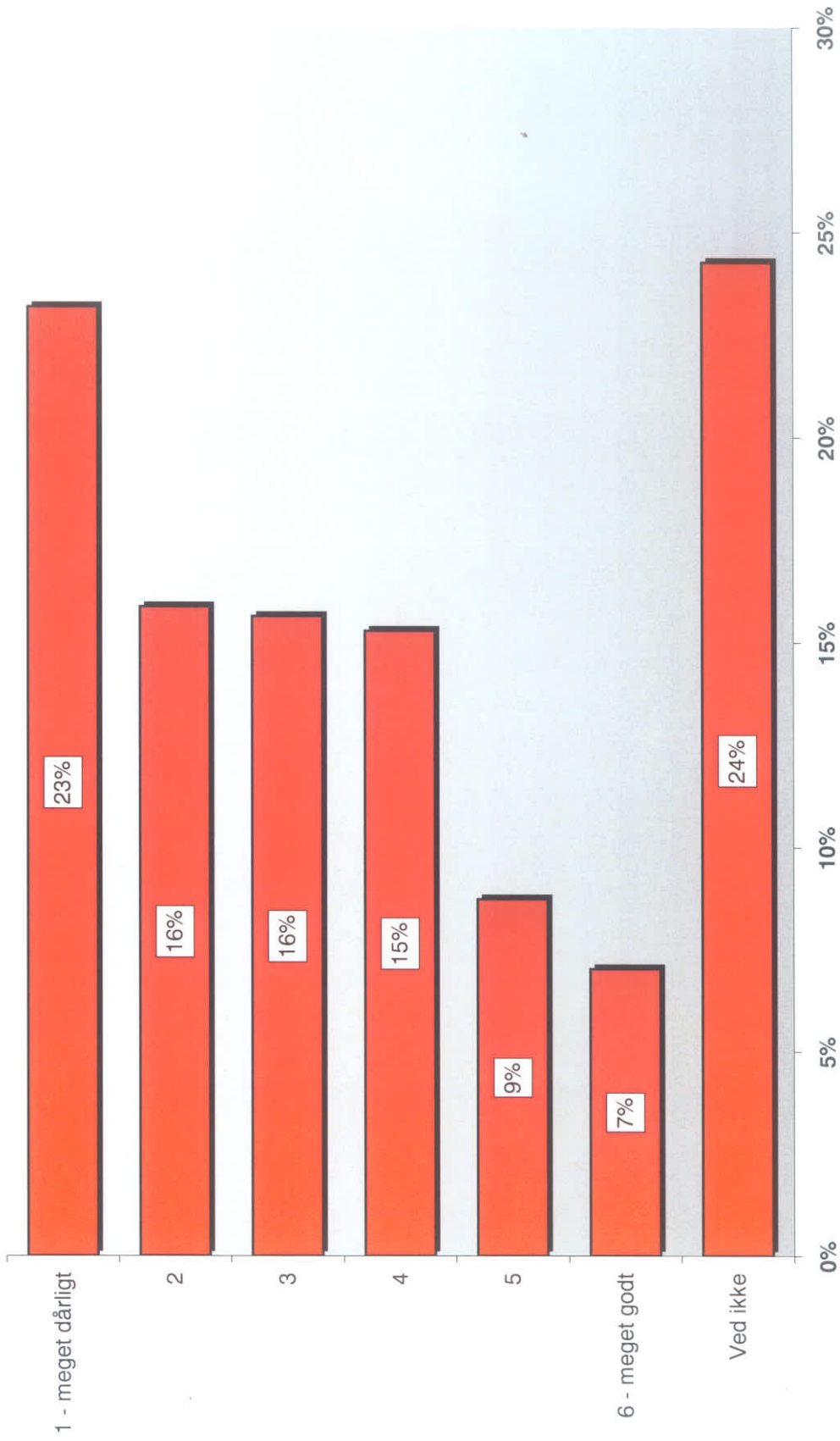

**Hvor mange minutter tror du, at du i alt bevæger dig om dagen i skolen?
Tænk både på timerne, frikvartererne og op og ned af trappen**

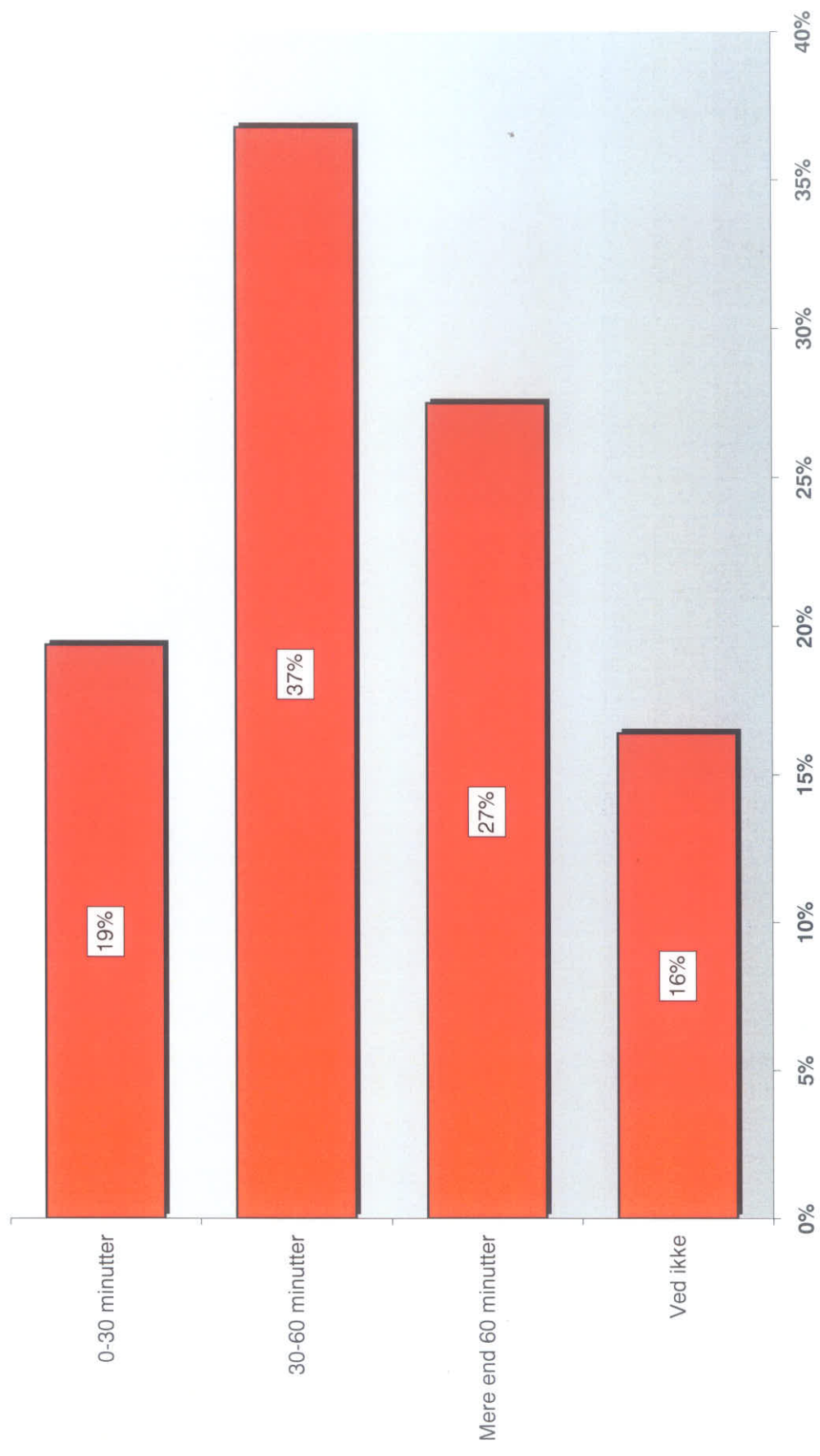

**Hvor hårdt er det at have idræt - får du sved på panden?
(På en skala fra 1 til 6, hvor 1 er slet ikke hårdt og 6 er meget hårdt)**

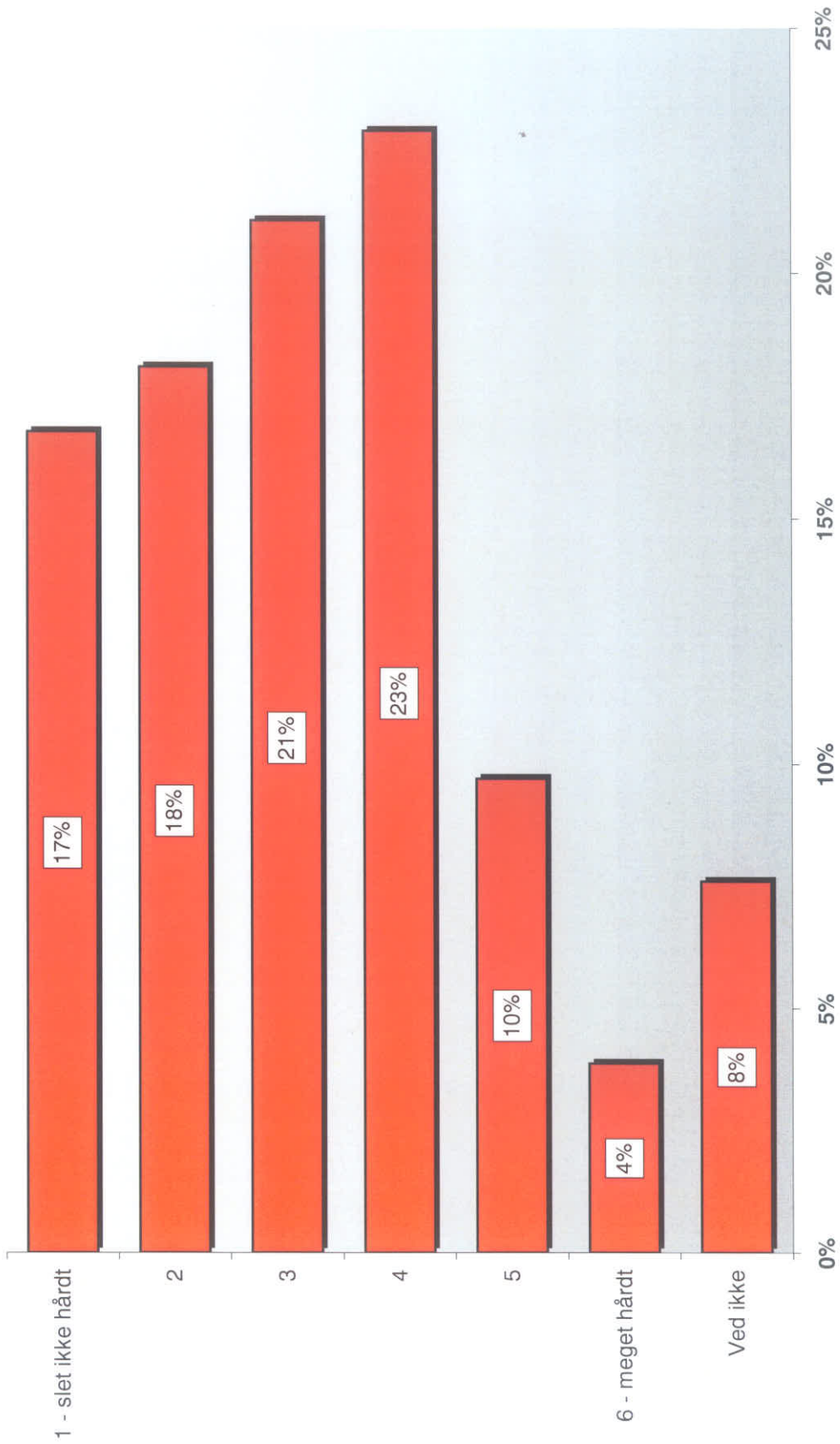

Hvor forskellige ting prøver I at lave i idræt?
(På en skala fra 1 til 6, hvor 1 er slet ikke forskellige ting og 6 er meget forskellige ting)

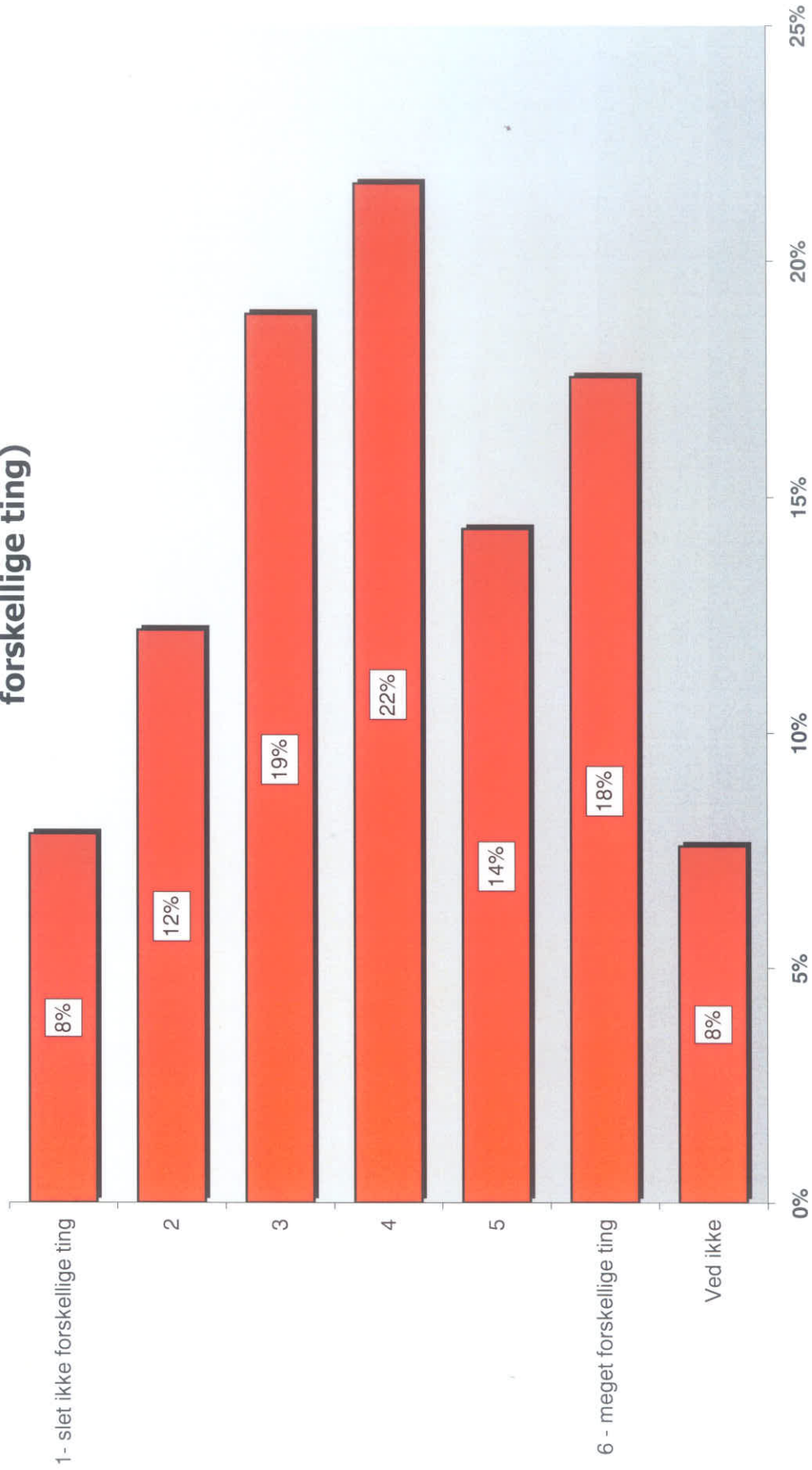

**Hvordan er idrætsundervisningen på din skole?
(På en skala fra 1 til 6, hvor 1 er meget dårlig og 6 er meget god)**

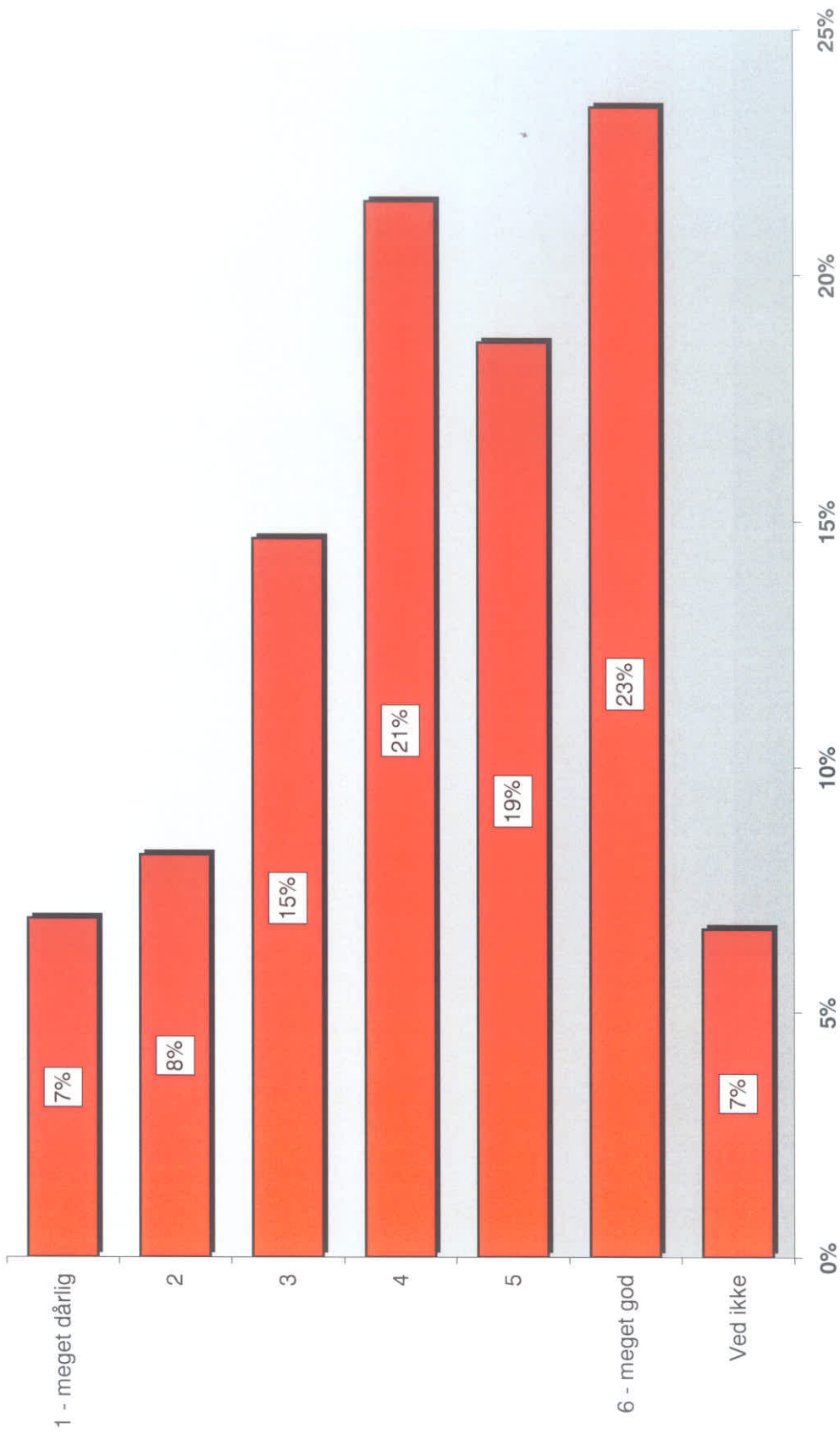

Går du til noget efter skole?

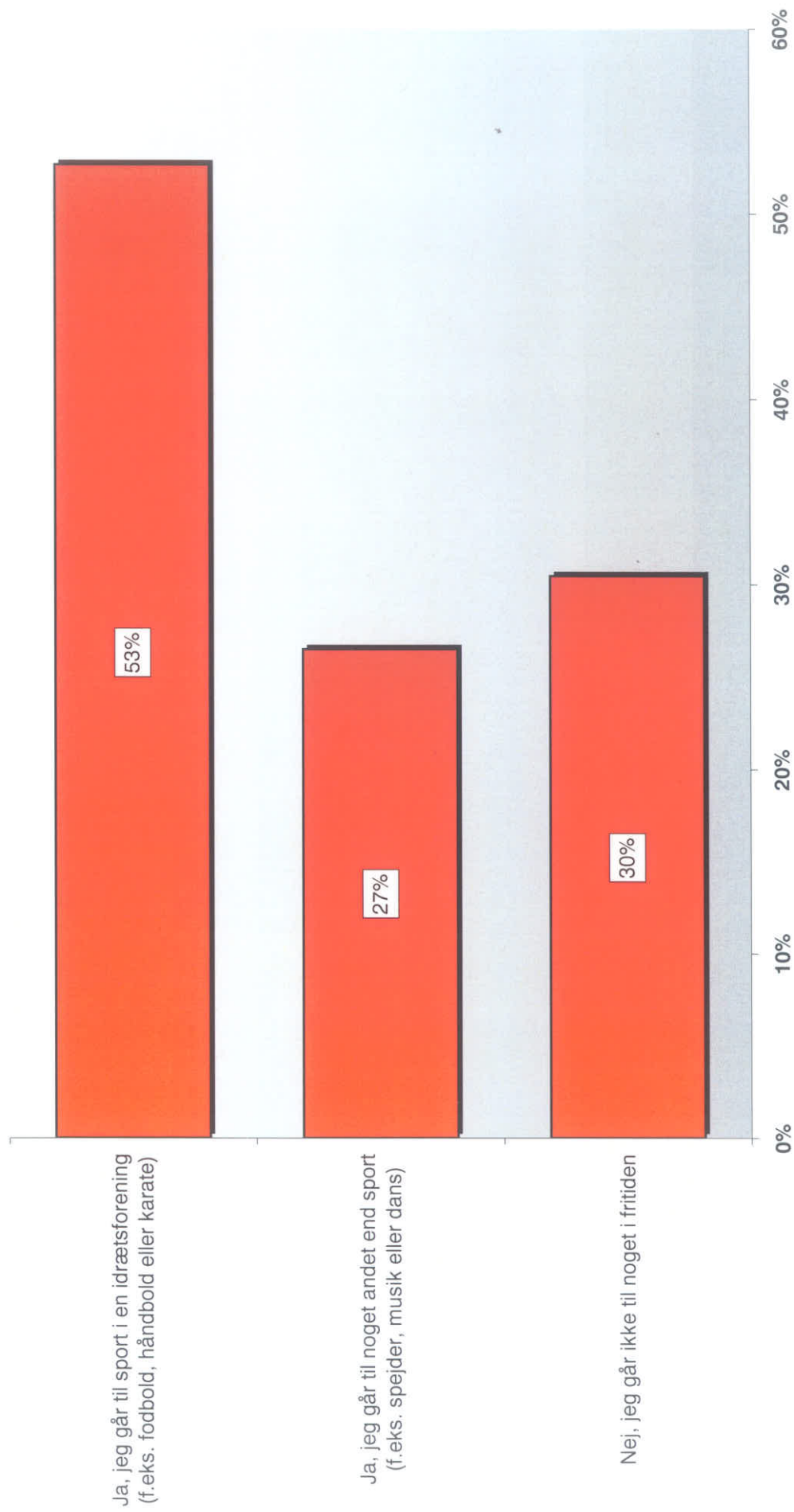

**Hvordan synes du selv, dit helbred er for tiden?
(På en skala fra 1 - 6, hvor 1 er dårligt og 6 er virkelig godt)**

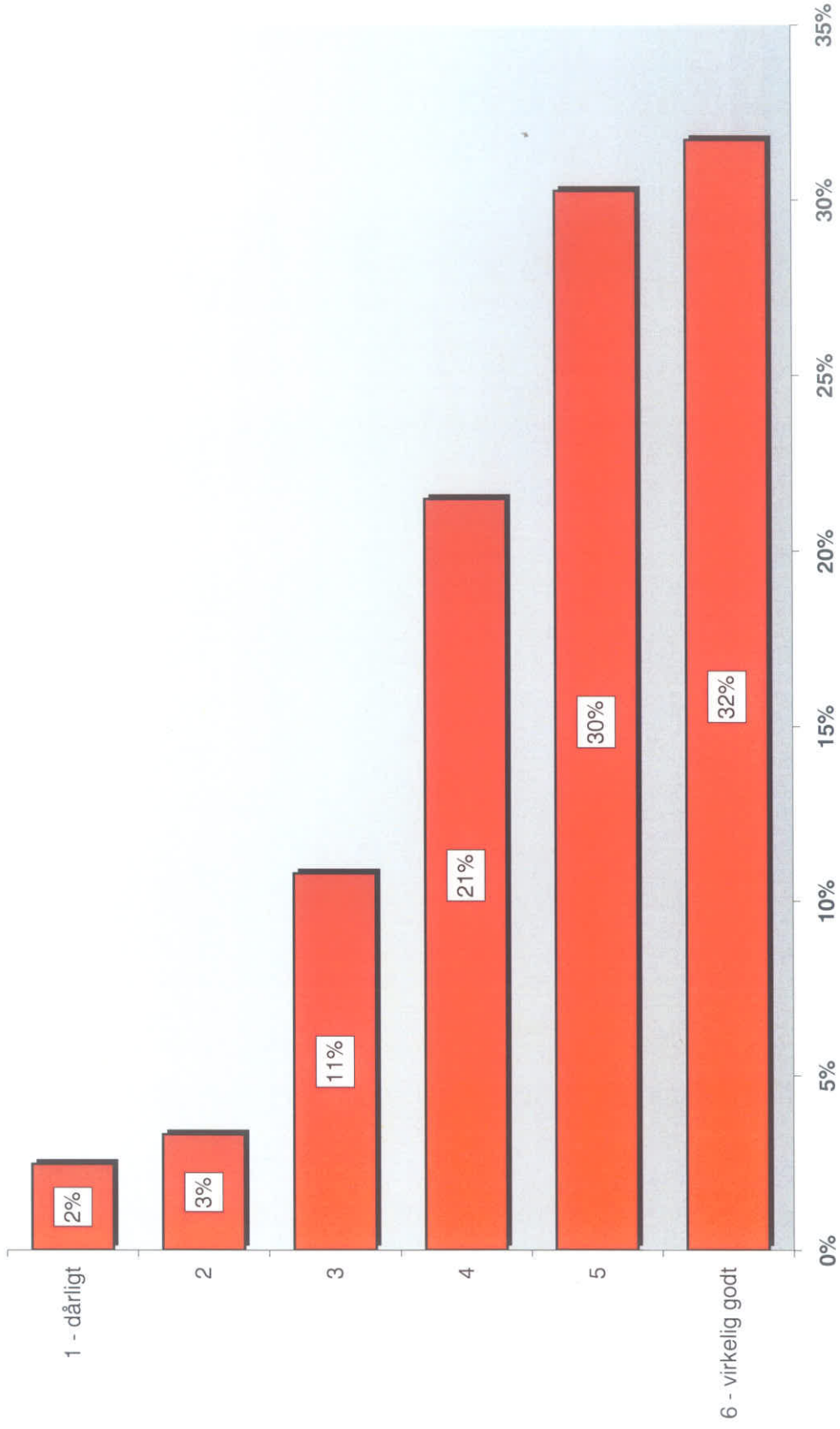

**Hvordan synes du alt i alt, dit liv er for tiden?
(På en skala fra 1 - 10, hvor 1 er det dårligst mulige liv for dig og 10 er det
bedst mulige liv for dig)**

