

## Assistens Kirkegård, omklædnings- og toiletbygning

Oversigtskort

Bilag 1

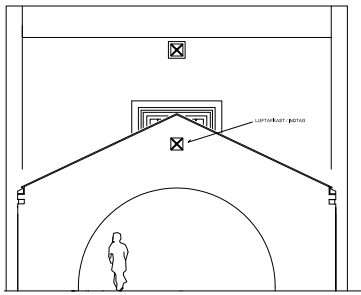



NORDØST-GAVL - TILBYGNING

REKONSTRUERET FØRER TILBYGNINGENS GAVL, OG ER UDSEENDE TILBYGNINGENS REKONSTRUERET, MED DANN TILBAGEFØRTE BUEVINDUE

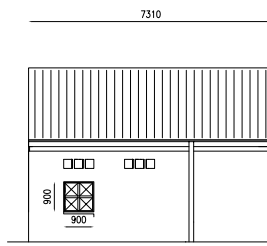

TILBYGNING

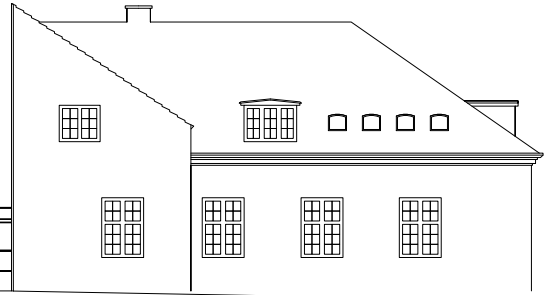

EKISTERENDE BYGNING

FACADER MOD SYDVEST

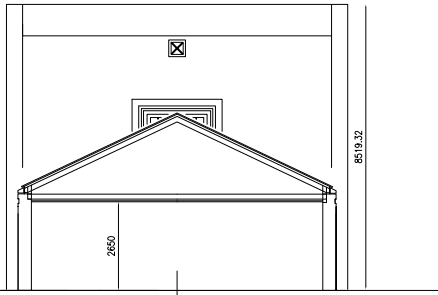

TVÆRSNIT TILBYGNING

4755

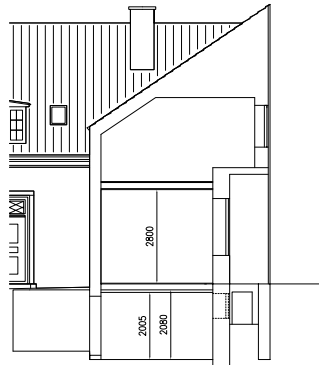

TVÆRSNIT B-B GAVLFLØJ

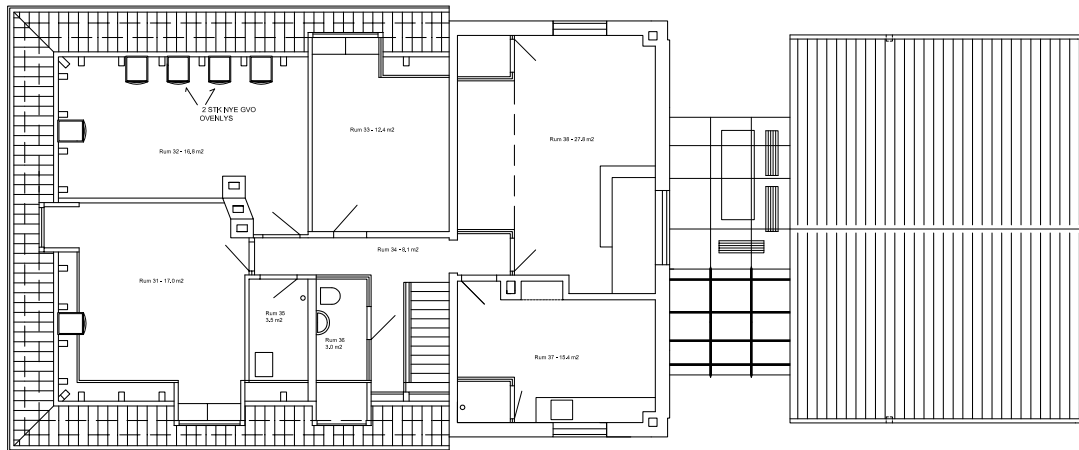

PLAN 1. SAL

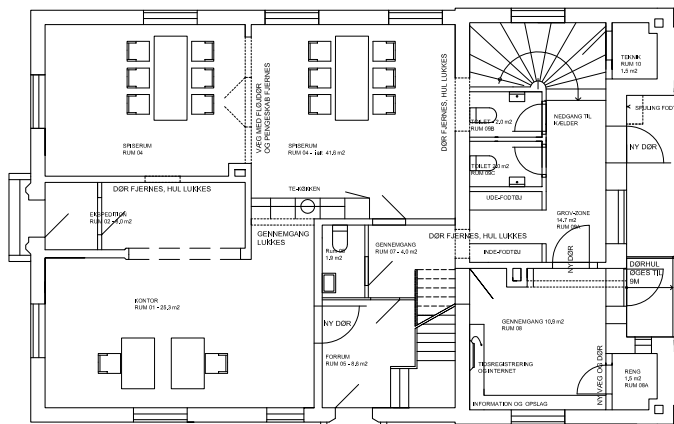

STUEETAGE

EKISTERENDE BYGNING

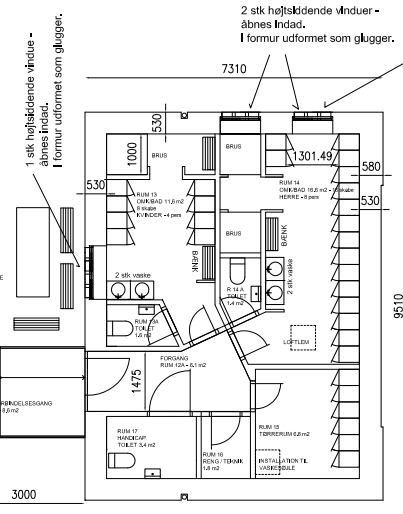

TILBYGNING

Assistens Kirkegård

2 stk højskåbende vinduer - åbnes indad. I formur udformet som glugger.

Under ene højskåbende vindue isættes en redningsåbning som flugtvej, med hærdet glas bag et udvendigt kraftigt stålgitter.

7310

1000 630 580 530

1301.49

1475 3000

9510

1 stik højskåbende vindue - åbnes indad. I formur udformet som glugger.

# Assistens Kirkegård, omklædnings- og toiletbygning

Projektforslag

Bilag 2

