



## Smedestræde 2

Supplerende tegningsmateriale  
16.09.2020





## Lokalområde

DSP 92-602 Smedestræde 2  
Supplerende tegningsmateriale  
16.09.2020



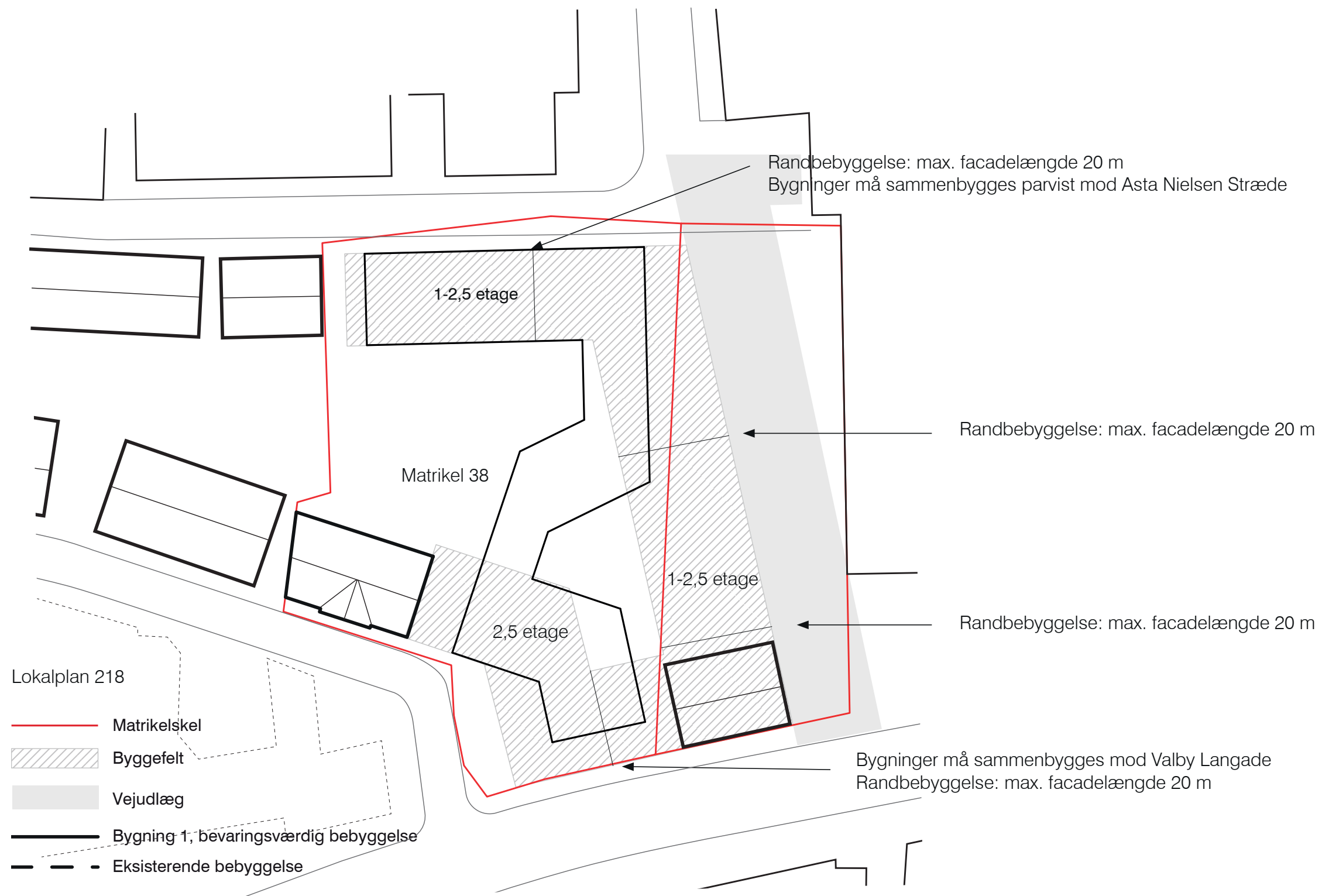

## Lokalplan nr. 218

DSP 92-602 Smedestræde 2  
 Supplerende tegningsmateriale  
 16.09.2020





- Linjedræning
- Luftindtag  
(farve efter aftale med arkitekten, endelig placering afventer projektering af afværgedrænet)
- Rist
- Kuppelrist
- Belysningspullert
- Belysning i skur
- København-bænk

Rev. 3	28.01.2021	HCP flyttet. Placering og antal bænke ændret. Placering af træ ved facaden ændret.	CO	JMS
Rev. 2	07.01.2021	Revideret udformning forplads. HCP flyttet. Pullert erstattet med kæmpesten. Stiforløb langs adgang til nybolig ændret.	CO	JMS
Rev. 1	20.08.2020	Revideret udformning affald/haveskur, revideret placering vejudslægslinje, revideret HC-parkering, landskabstrappe i haven tilføjet, cykaltalver flyttet	CO	JMS

TEGN.NR

## I510255\_L0101\_K02\_H1\_N102\_3

SMEDESTRÆDE 2 Hovedprojekt Situationsplan	KOMMUNENR.	0101	MÅL:	1:200 / A2
	EJENDOMS NR.	510255	DATO:	2020-04-03
	ARK SAG.NR.:	sagsnr.	BYGNING:	Nybyggeri
	TEGN:	GWO/RTT/CO	GODK:	JMS

Arkitekt: [Symbol] Ingeniør: [Symbol] Landskabsarkitekt: [Symbol]  
 Bygherre: [Symbol] Strategisk partner: [Symbol] Byggeri København: DSP PLUS  
 Regnbuepladsen 7, 1. sal 1505 KBH V Tlf. 3366 3366  
 Projektkontor Thoravej 7, 1. sal 2400 KBH NV Tlf. 4483 0200  
 FIL: K01\_H1\_N00



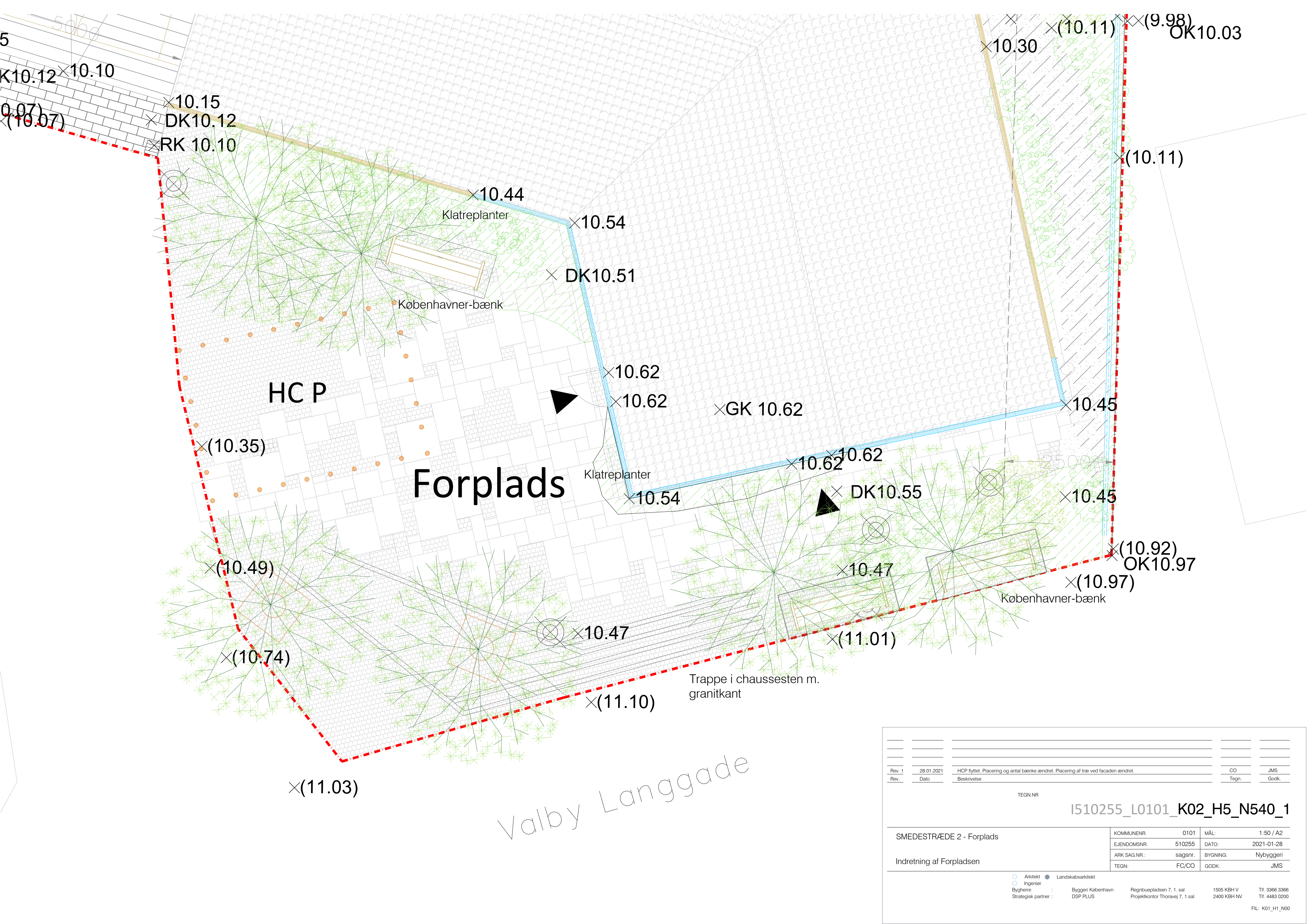

Rev. 1	28.01.2021	HCP flyttet. Placering og antal bænke ændret. Placering af træ ved facaden ændret.	CO	JMS
Rev.	Dato	Beskrivelse	Tegn.	Godk.
		TEGN.NR	I510255_L0101_K02_H5_N540_1	
SMEDESTRÆDE 2 - Forplads		KOMMUNENR. 0101	MÅL: 1:50 / A2	
Indretning af Forpladsen		EJENDOMS NR. 510255	DATO: 2021-01-28	
		ARK SAG NR.: sagsnr.	BYGNING: Nybyggeri	
		TEGN: FC/CO	GODK: JMS	
○	Arkitekt	●	Landskabsarkitekt	
○	Ingeniør			
○	Bygherre	Byggeri København	Regnbuepladsen 7, 1. sal	1505 KBH V Tlf. 3366 3366
○	Strategisk partner	DSP PLUS	Projektkontor Thoravej 7, 1.sal	2400 KBH NV Tlf. 4483 0200
FIL: K01_H1_N00				





Facade mod nord 1:200

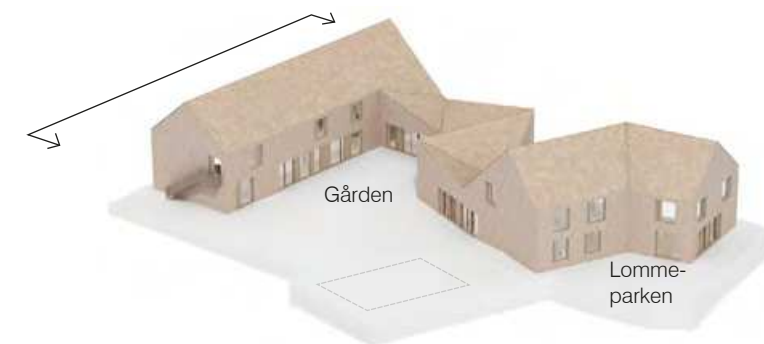

## Facade, nord

DSP 92-602 Smedestræde 2  
Supplerende tegningsmateriale  
16.09.2020



Facade mod vest 1:200

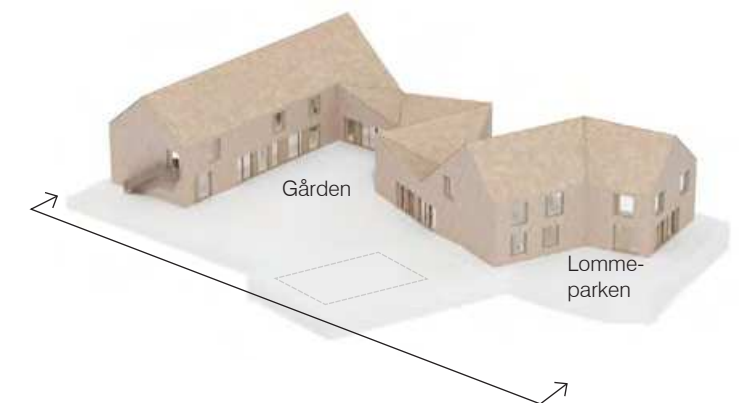

## Facade, vest

DSP 92-602 Smedestræde 2  
Supplerende tegningsmateriale  
16.09.2020



Øst\_fremtidig  
1 : 100



Syd\_fremtidig  
1 : 100

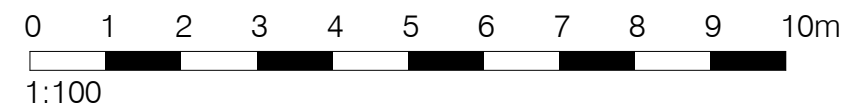

1				JR	MRY
REV.	DATO	TEKST		TEGN.	GODK.



TEGN.NR

I510255\_L0101\_K01\_H2\_N210\_1

Smedestræde 2 - Bygning 1  
Myndighedsprojekt  
Bygning 1 - Facade mod øst og syd, fremtidige forhold

KOMMUNENR.	0101	MÅL:	As indicated
EJENDOMS NR.	510255	DATO:	16.09.2020
ARK SAG.NR.:	92_602	BYGNING:	Eks.B1
TEGN:	BS/JR	GODK:	MRY



● Arkitekt  
○ Ingeniør  
Bygherre :  
Strategisk partner :

Byggeri København  
DSP PLUS

Regnbuepladsen 7, 1. sal  
Projekt kontor Thoravej 7, 1.sal

1505 KBH V  
2400 KBH NV  
Tlf. 3366 3366  
Tlf. 4483 0200



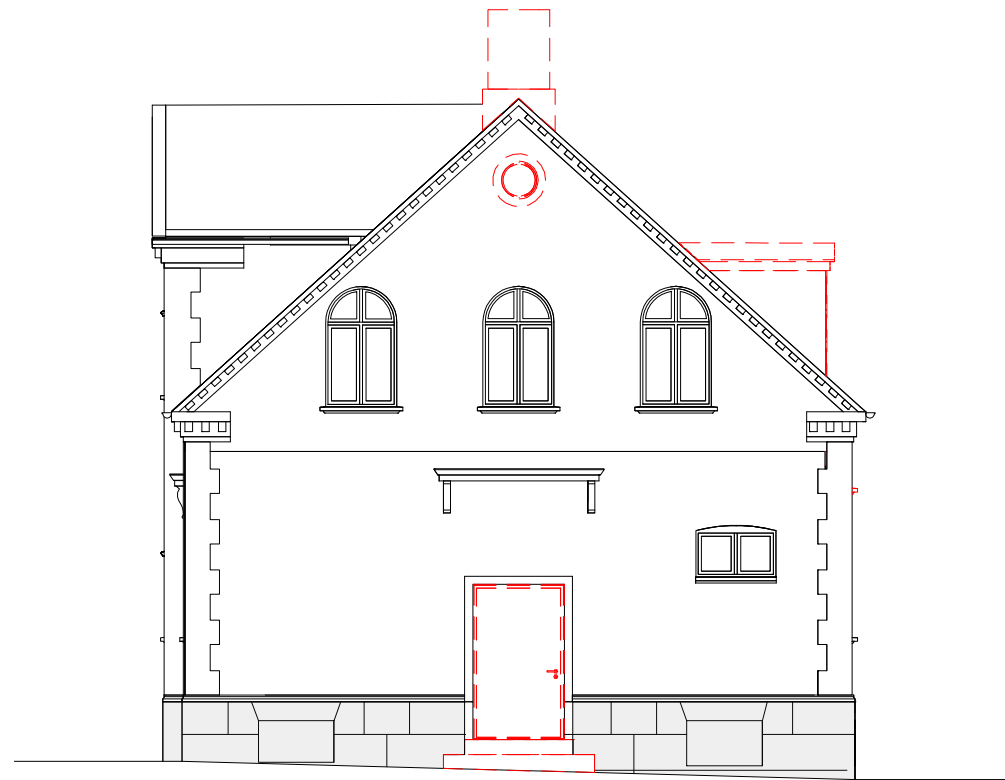

Øst  
1 : 100



Syd  
1 : 100

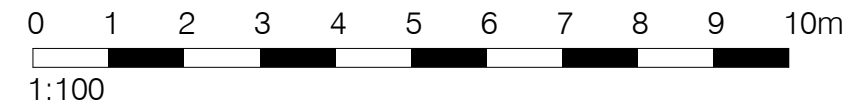

REV.	DATO	TEKST	TEGN.	GODK.



TEGN.NR

I510255\_L0101\_K01\_H2\_NE200

Smedestræde 2 - Bygning 1  
 Myndighedsprojekt  
 Bygning 1 - Facade mod øst og syd, eks. forhold og nedriv.

KOMMUNENR.	0101	MÅL:	1 : 100
EJENDOMS NR.	510255	DATO:	16.09.2020
ARK SAG.NR.:	92_602	BYGNING:	Eks.B1
TEGN:	JR	GODK:	MRY



● Arkitekt  
 ○ Ingeniør  
 Bygherre :  
 Strategisk partner :

Byggeri København  
 DSP PLUS

Regnbuepladsen 7, 1. sal  
 Projekt kontor Thoravej 7, 1.sal

1505 KBH V  
 2400 KBH NV  
 Tlf. 3366 3366  
 Tlf. 4483 0200



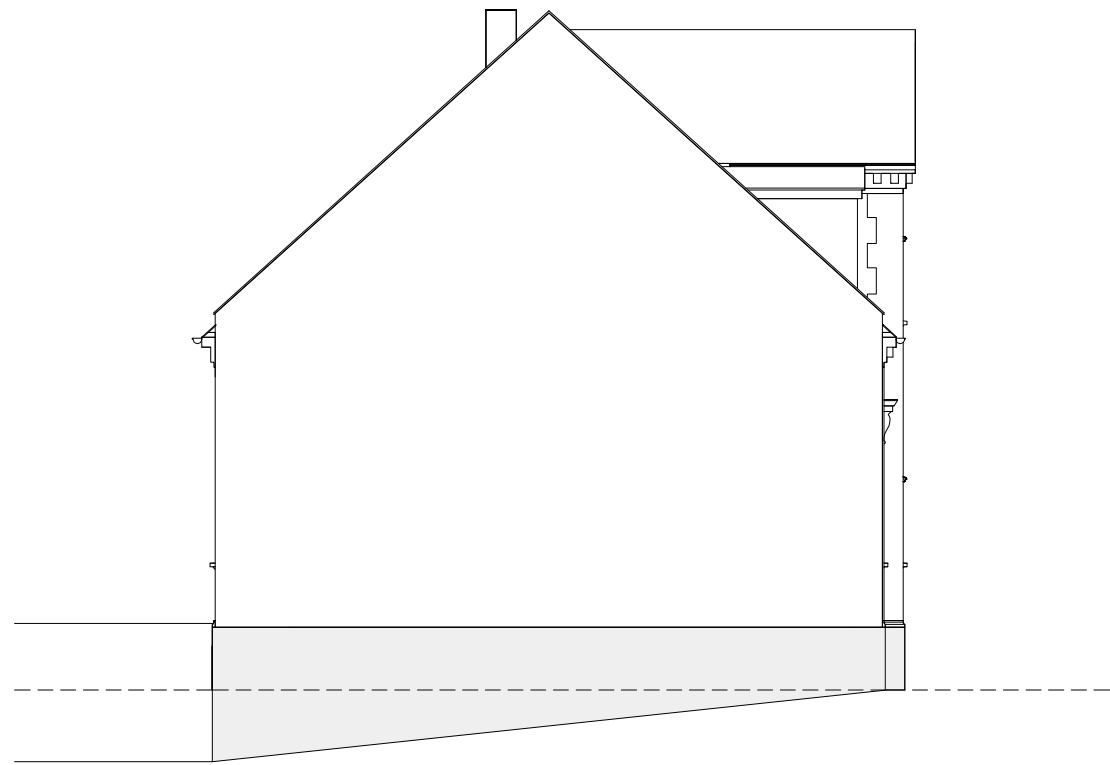

Vest\_fremtidig  
1:100



Nord\_fremtidig  
1:100

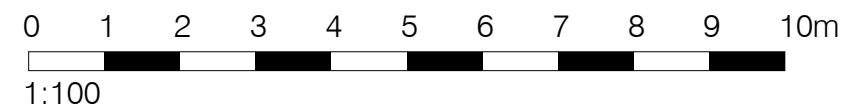

REV.	DATO	TEKST	TEGN.	GODK.



TEGN.NR

I510255\_L0101\_K01\_H2\_N211

Smedestræde 2 - Bygning 1  
Myndighedsprojekt  
Bygning 1 - Facade mod nord og vest, fremtidige forhold

KOMMUNENR.	0101	MÅL:	As indicated
EJENDOMS NR.	510255	DATO:	16.09.2020
ARK SAG.NR.:	92_602	BYGNING:	Eks.B1
TEGN:	JR	GODK:	BNF



● Arkitekt  
○ Ingeniør  
Bygherre :  
Strategisk partner :

Byggeri København  
DSP PLUS

Regnbuepladsen 7, 1. sal  
Projekt kontor Thoravej 7, 1.sal

1505 KBH V  
2400 KBH NV

Tlf. 3366 3366  
Tlf. 4483 0200



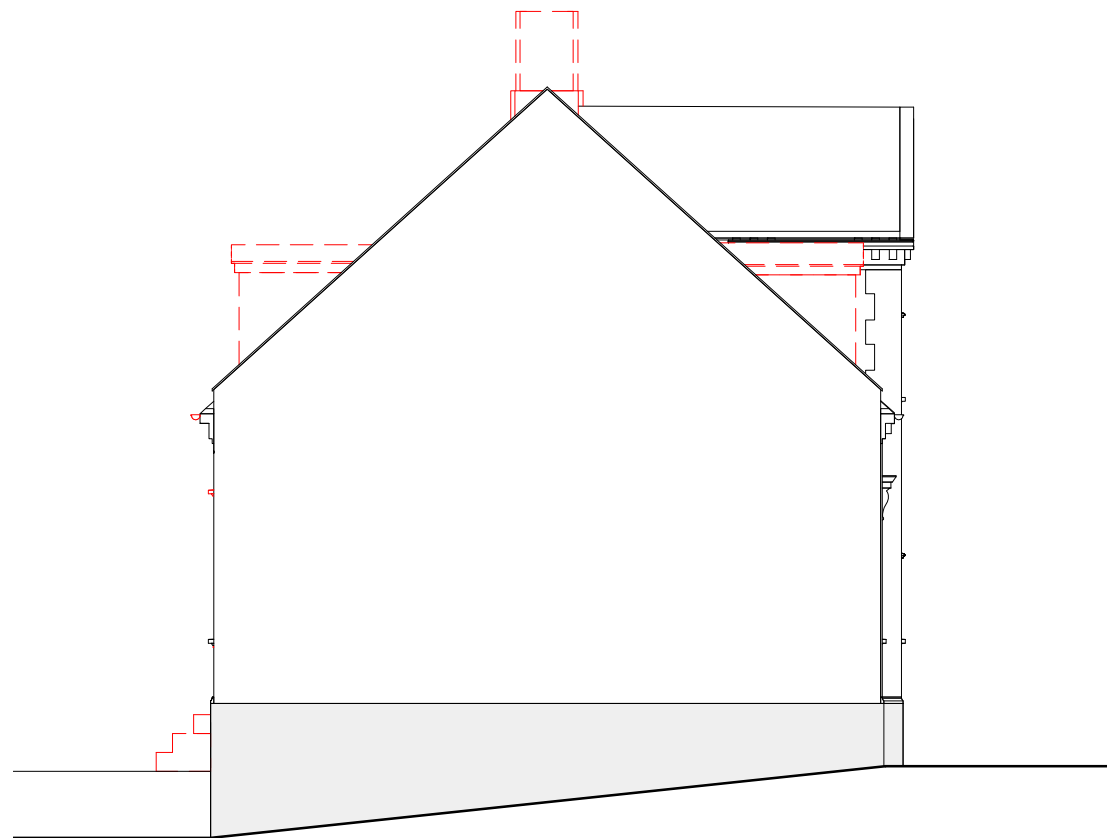

Vest  
1 : 100



Nord  
1 : 100

Signaturforklaring

 Nedrives

0 1 2 3 4 5 6 7 8 9 10m

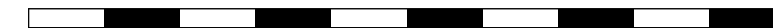

1:100

REV.	DATO	TEKST						TEGN.	GODK.



TEGN.NR

I510255\_L0101\_K01\_H2\_NE201

Smedestræde 2 - Bygning 1  
 Myndighedsprojekt  
 Bygning 1 - Facade mod vest og nord, eks. forhold og nedriv.

KOMMUNENR.	0101	MÅL:	1 : 100
EJENDOMSNR.	510255	DATO:	16.09.2020
ARK SAG.NR.:	92_602	BYGNING:	Eks.B1
TEGN:	JR	GODK:	MR



● Arkitekt  
 ○ Ingeniør  
 Bygherre :  
 Strategisk partner :

Byggeri København  
 DSP PLUS

Regnbuepladsen 7, 1. sal  
 Projekt kontor Thoravej 7, 1.sal

1505 KBH V  
 2400 KBH NV  
 Tlf. 3366 3366  
 Tlf. 4483 0200