

**Behovsprognose 0-5 år  
Børne- og Ungdomsforvaltningen  
Juni 2010**

## Overordnede konklusioner

### Hvad er behovet på 0-5 års området

Det fremgår af Behovsprognosen 2010, at der er et ufinansieret behov for udbygning af 72 børnegrupper på 0-5 års området (en børnegruppe er 12 vuggestuebørn eller 22 børnehavebørn). Antallet af grupper kan sammensættes på flere forskellige måder afhængigt af fysisk plads, geografisk placering og af behovet for vuggestue- og børnehavepladser.

### Hvorfor er der fortsat behov for 0-5 års pladser?

Hovedårsagen er, at børnetallet fortsat stiger i København. Hvis man sammenligner med sidste års befolkningsprognose, som var historisk høj, så er der i 2010 vurderet en yderligere befolkningstilvækst på 0-5 års området på 631 pladser alene i 2010. I forhold til 2009, så vurderer Koncernservice, at der i 2013 vil være yderligere 2305 børn i 0-5 års alderen, end Koncernservice estimerede i 2009.

### Kan Københavns Kommune overholde pasningsgarantien?

I september 2010, som er spidsbelastningsmåneden på 0-2 års området, er der et behov for 946 vuggestuepladser i byen som helhed. Disse pladser skal dækkes enten via en stigning i private pasningsordninger, merindskrivninger eller midlertidige pladser i øvrigt. Børne- og Ungdomsforvaltningen vil på det kommende Børne- og Ungdomsudvalgsmøde fremlægge en plan for, hvordan behovet kan dækkes på kort og langt sigt.

### Hvor mange anlægsprojekter er medtaget i behovsprognosen?

Alle finansierede anlægsprojekter er indlagt i den fremtidige 0-5 års kapacitet. Det vil sige midler afsat i forbindelse med "akutplaner", "Budget 2010", "Kickstart København" er alle indlagt i behovsprognosen. Behovet for de 72 børnegrupper er således *udover* de allerede afsatte anlægsmidler.

### Hvornår vurderes der, at være behov for udbygning af yderligere kapacitet?

Den overordnede indgangsvinkel er, at der kun etableres pladser, hvor der vurderes at være et permanent behov. Anlægsbehovet udgør 90% af det estimerede pladsbehov. Hvis der i distrikt Østerbro er et pladsbehov på 203 ekstra vuggestuepladser, så udgør anlægsbehovet 183 ekstra vuggestuepladser, mens de resterende 20 pladser (10%) forventes dækket af private ordninger, merindskrivninger m.v. Et behov på over 5 grupper udløser et anlægsbehov – med mindre at behovet kan dækkes i nabolokalerne.

### Fortsætter de stigende børnetal også fremover?

Nedenstående tabel viser den estimerede befolkningsudvikling for 0-5 årige i Befolkningsprognosen 2010. Det fremgår, at Koncernservice vurderer, at der er tale om en permanent befolkningstilvækst

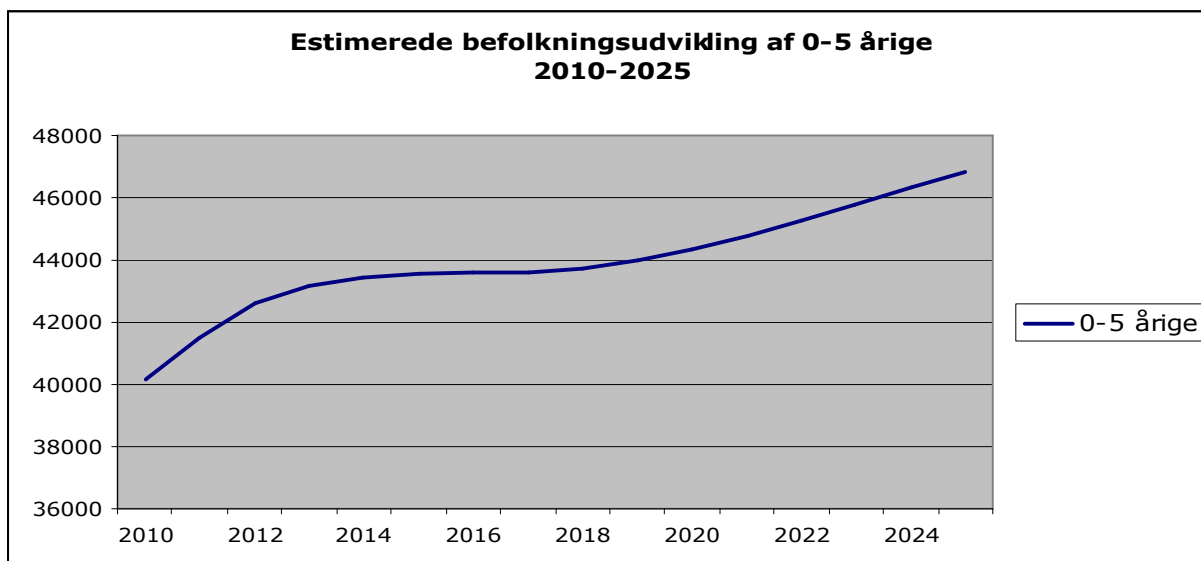

## Pladsbehovet 2010-2014 og afledt udbygningsbehov distriktsvis

	2010		2011		2012		2013		2014		Dækning i nabodistrikt?	Udbygningsbehov i børnegrupper (90 % af pladsbehovet)	
	VG	BH	VG	BH	VG	BH	VG	BH	VG	BH		Vuggestuegrupper	Børnehavegrupper
Indre By	-69	.	162	100	134	63	136	54	137	57	Ikke muligt i 2010. Fremadrettet ikke nødvendigt	0	0
Østerbro	-241	.	-203	-45	-198	45	-189	-12	-186	-19	Nej	15	0
Nørrebro	-157	.	-281	24	-273	-70	-249	-137	-240	-134	Ikke muligt i 2010. Delvis dækning i Indre By fra 2010, men stadig behov for udbygning for at kunne opfylde behovet.	6	3
Vesterbro/Kgs. Enghave	-129	.	-218	-117	-100	98	-104	-30	-129	-85	Nej	10	3
Valby	-124	.	-43	20	-13	-13	-6	-27	0	-36	Ikke muligt i 2010. Fremadrettet ikke udbygningsbehov i distriktet.	0	0
ØVanløse/Brønshøj	-41	.	-151	-22	-188	-52	-179	-109	-166	-140	Nej	12	5
Bispebjerg	-48	.	-106	-131	-142	-188	-141	-221	-142	-224	Nej	10	8
Amager	-137	.	-123	167	-58	128	-62	99	-77	31	Nej	0	0
Samlet behov	-946	.	-964	-4	-838	11	-792	-382	-803	-549	<b>Samlet udbygningsbehov: 72 børnegrupper</b>		

*Tabelforklaring:* Behovstal 2010-2014 kan distriktsvis genfindes i Behovsprognosen 2010. Dækningen i nabodistrikt er herefter vurderet, således at der ikke estimeres et anlægsbehov, der kan dækkes i et nabodistrikt. "udbygningsbehovet" er estimeret i forhold til 90% af pladsbehovet. Hvis der eksempelvis er pladsbehov for 200 vuggestuepladser, så er anlægsbehovet 180 pladser (180/12), hvilket giver et anlægsbehov på 15 vuggestuegrupper.

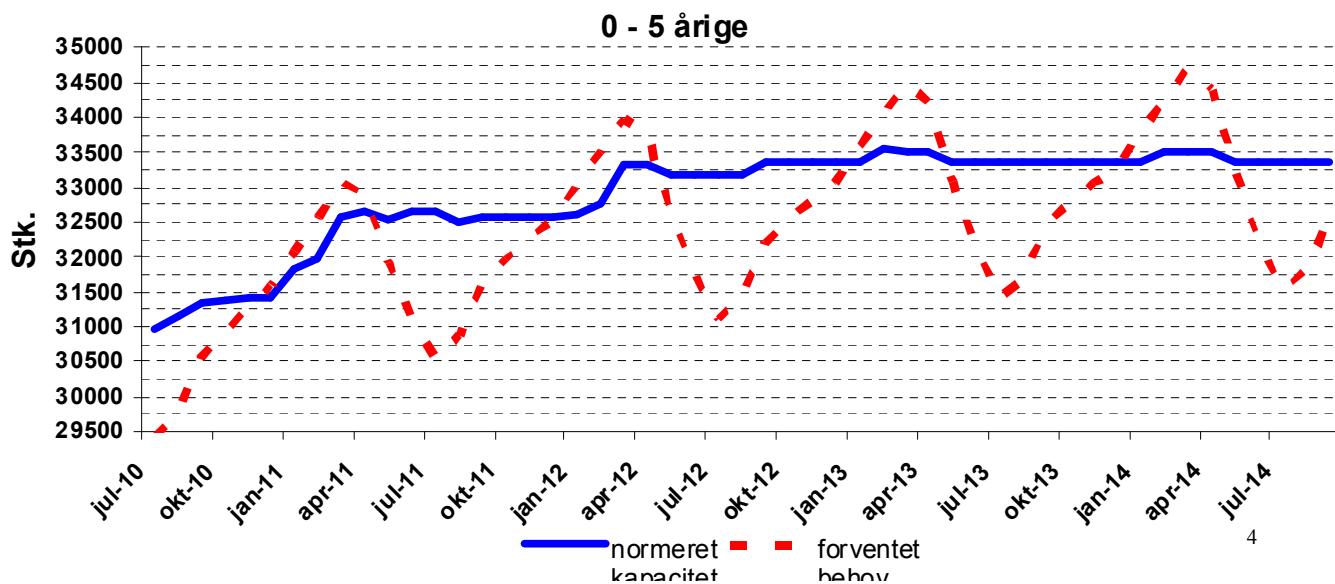
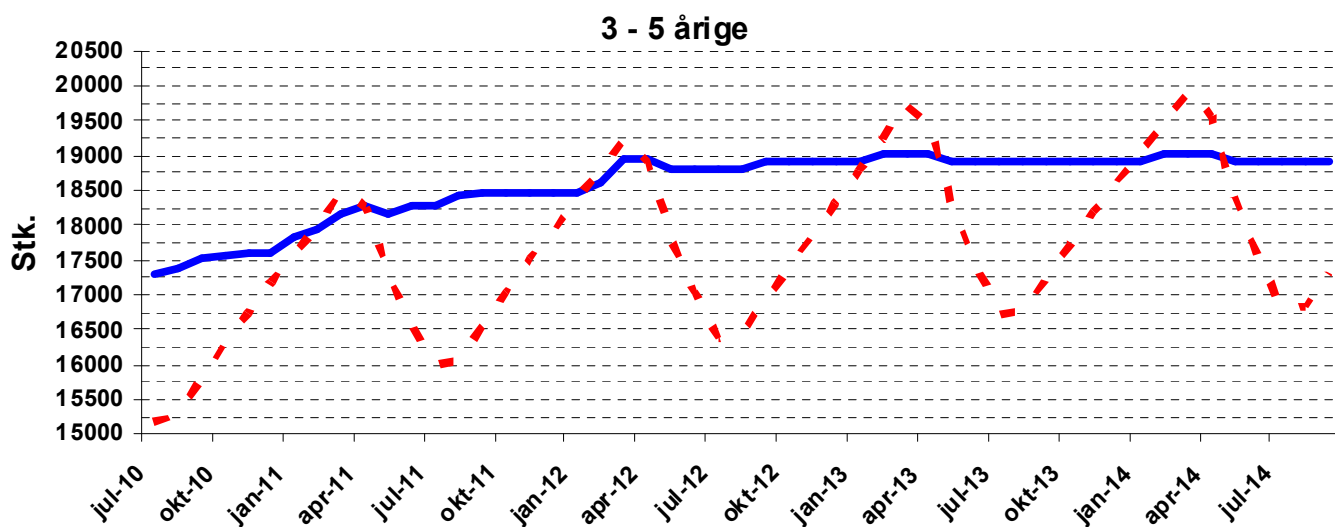
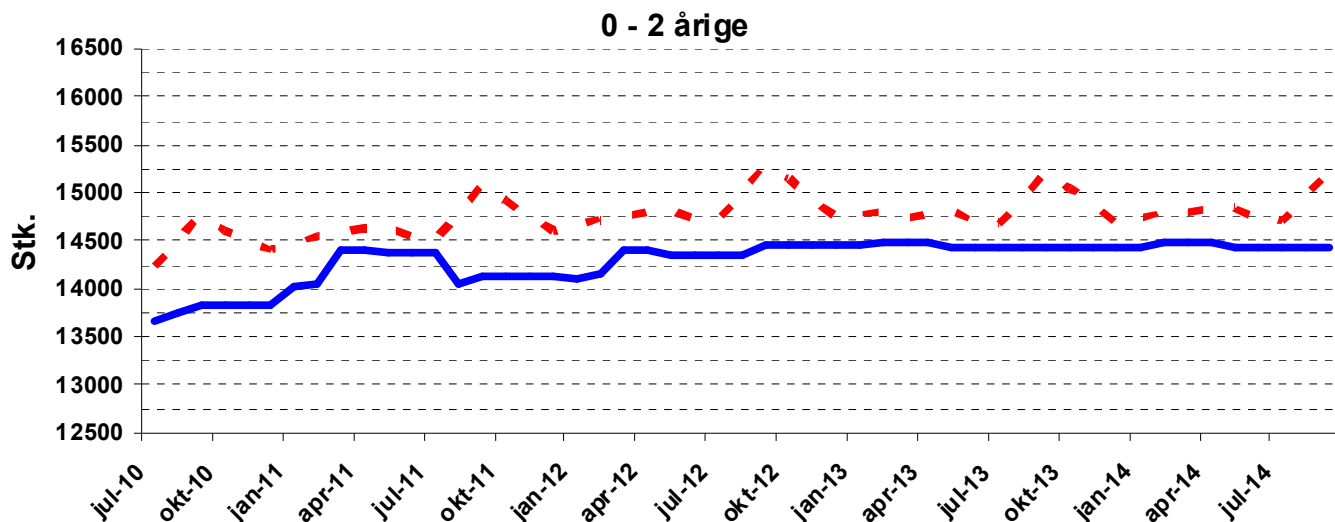

# Københavns Kommune

Prognoser pr.: 01-05-2010

Hele Kommunen



26-05-2010

Måned	0 -2 årige			3 - 5 årige			0 - 5 årige (Stk)		
	progn. behov	norm. kapac.	afv.	progn. behov	norm. kapac.	afv.	progn. behov	norm. kapac.	afv.
jul-10	14227	13670	-557	15185	17285	2100	29412	30955	1543
aug-10	14497	13750	-747	15265	17387	2122	29762	31137	1375
sep-10	14774	13828	-946	15777	17518	1741	30550	31346	796
okt-10	14607	13828	-779	16294	17543	1249	30901	31371	470
nov-10	14509	13828	-681	16737	17593	856	31246	31421	175
dec-10	14405	13828	-577	17181	17593	412	31586	31421	-165
jan-11	14486	14014	-472	17589	17807	218	32075	31821	-254
feb-11	14550	14054	-496	18029	17921	-108	32579	31975	-604
mar-11	14587	14411	-176	18489	18163	-326	33076	32574	-502
apr-11	14630	14395	-235	18263	18262	-1	32893	32657	-236
maj-11	14645	14384	-261	17273	18148	875	31918	32532	614
jun-11	14552	14384	-168	16548	18268	1720	31101	32652	1551
jul-11	14523	14384	-139	16002	18268	2266	30525	32652	2127
aug-11	14802	14044	-758	16065	18441	2376	30867	32485	1618
sep-11	15088	14124	-964	16555	18463	1908	31643	32587	944
okt-11	14918	14124	-794	17044	18463	1419	31962	32587	625
nov-11	14742	14124	-618	17517	18463	946	32258	32587	329
dec-11	14613	14124	-489	17916	18463	547	32529	32587	58
jan-12	14654	14113	-541	18379	18481	102	33033	32594	-439
feb-12	14728	14153	-575	18773	18595	-178	33501	32748	-753
mar-12	14739	14393	-346	19234	18931	-303	33973	33324	-649
apr-12	14807	14393	-414	18920	18931	11	33727	33324	-403
maj-12	14830	14353	-477	17821	18817	996	32651	33170	519
jun-12	14717	14353	-364	17032	18817	1785	31749	33170	1421
jul-12	14724	14353	-371	16381	18817	2436	31105	33170	2065
aug-12	14986	14353	-633	16439	18817	2378	31426	33170	1744
sep-12	15287	14449	-838	16915	18927	2012	32202	33376	1174
okt-12	15148	14449	-699	17367	18927	1560	32515	33376	861
nov-12	14950	14449	-501	17852	18927	1075	32802	33376	574
dec-12	14749	14449	-300	18310	18927	617	33059	33376	317
jan-13	14782	14449	-333	18778	18927	149	33560	33376	-184
feb-13	14793	14489	-304	19229	19041	-188	34022	33530	-492
mar-13	14746	14471	-275	19740	19041	-699	34486	33512	-974
apr-13	14785	14471	-314	19423	19041	-382	34208	33512	-696
maj-13	14802	14431	-371	18263	18927	664	33065	33358	293
jun-13	14698	14431	-267	17406	18927	1521	32103	33358	1255
jul-13	14684	14431	-253	16722	18927	2205	31406	33358	1952
aug-13	14946	14431	-515	16757	18927	2170	31703	33358	1655
sep-13	15223	14431	-792	17245	18927	1682	32469	33358	889
okt-13	15046	14431	-615	17726	18927	1201	32772	33358	586
nov-13	14861	14431	-430	18189	18927	738	33050	33358	308
dec-13	14679	14431	-248	18619	18927	308	33298	33358	60
jan-14	14746	14431	-315	19044	18927	-117	33790	33358	-432
feb-14	14794	14471	-323	19453	19017	-436	34247	33488	-759
mar-14	14801	14471	-330	19905	19017	-888	34706	33488	-1218
apr-14	14834	14471	-363	19566	19017	-549	34399	33488	-911
maj-14	14843	14431	-412	18388	18927	539	33230	33358	128
jun-14	14729	14431	-298	17510	18927	1417	32239	33358	1119
jul-14	14708	14431	-277	16810	18927	2117	31519	33358	1839
aug-14	14963	14431	-532	16828	18927	2099	31792	33358	1566
sep-14	15234	14431	-803	17319	18927	1608	32553	33358	805

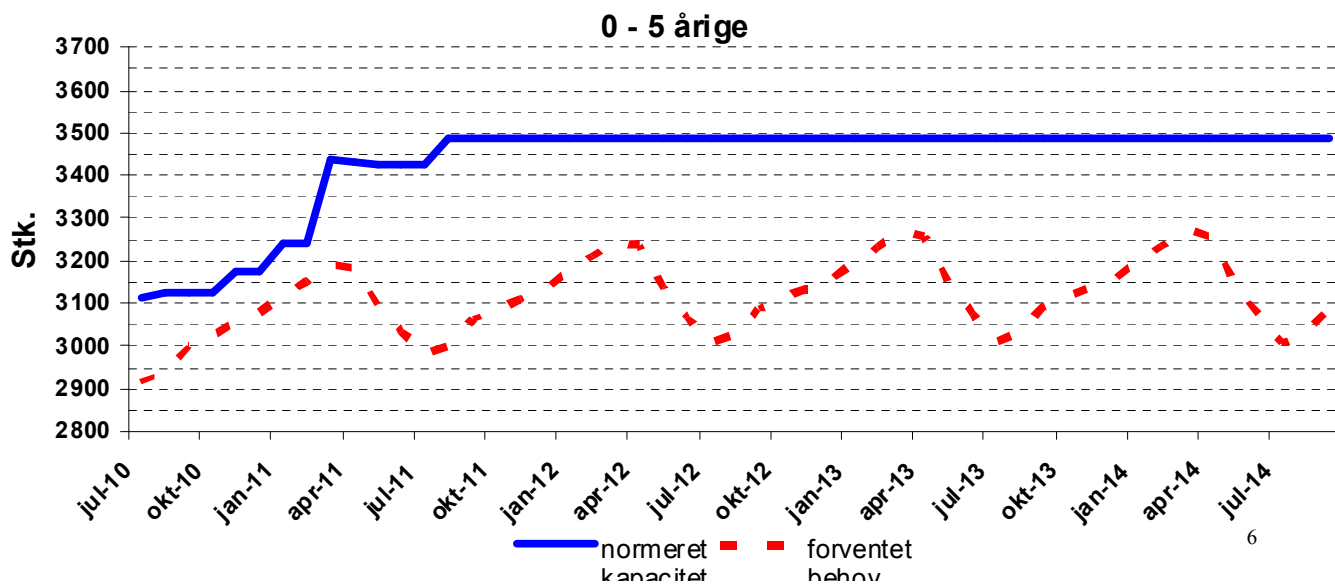
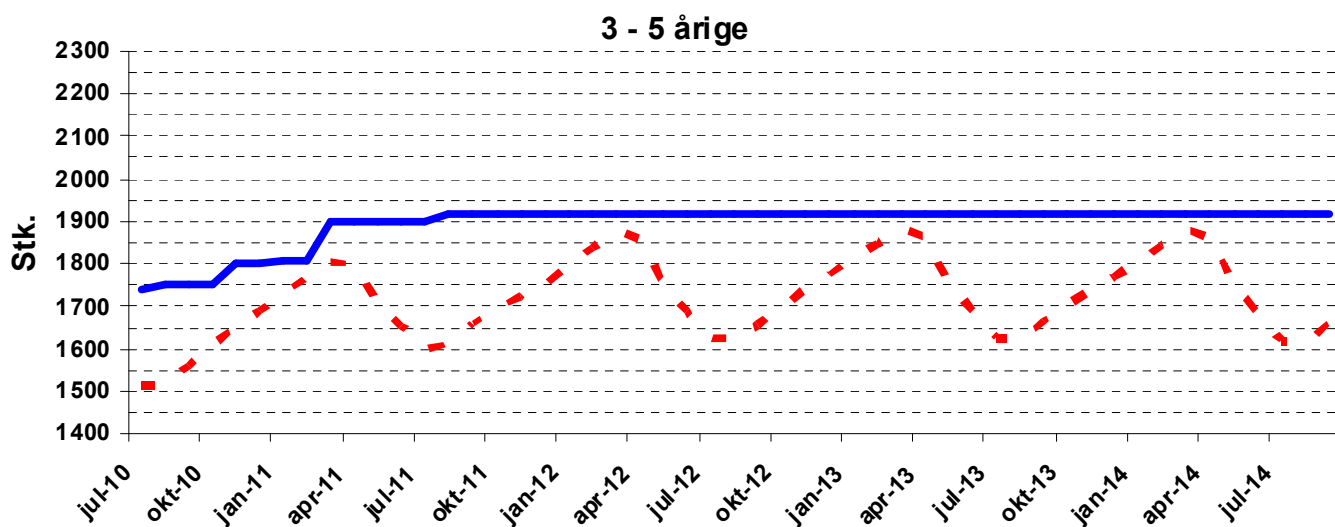
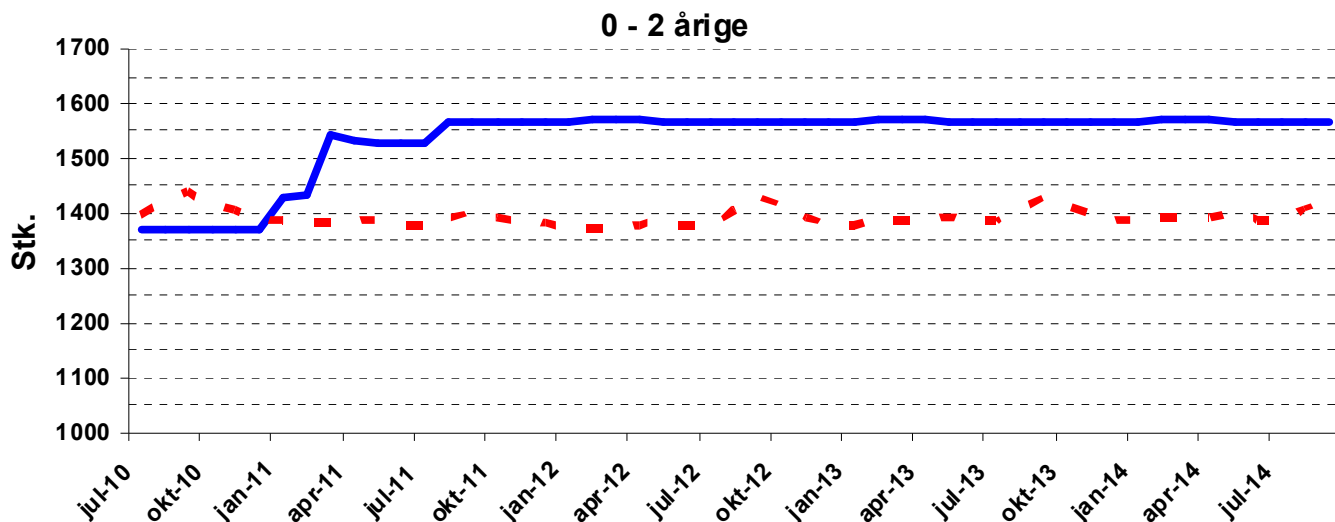

# Københavns Kommune

Prognoser pr.: 01-05-2010

Indre By



26-05-2010

Måned	0 - 2 årige			3 - 5 årige			0 - 5 årige (Stk)		
	progn. behov	norm. kapac.	afv.	progn. behov	norm. kapac.	afv.	progn. behov	norm. kapac.	afv.
jul-10	1398	1370	-28	1517	1741	224	2915	3111	196
aug-10	1419	1370	-49	1518	1753	235	2937	3123	186
sep-10	1439	1370	-69	1561	1753	192	2999	3123	124
okt-10	1418	1370	-48	1609	1753	144	3027	3123	96
nov-10	1405	1370	-35	1649	1803	154	3054	3173	119
dec-10	1390	1370	-20	1689	1803	114	3079	3173	94
jan-11	1387	1430	43	1727	1809	82	3114	3239	125
feb-11	1384	1435	51	1768	1809	41	3152	3244	92
mar-11	1382	1543	161	1807	1897	90	3189	3440	251
apr-11	1384	1533	149	1797	1897	100	3182	3430	248
maj-11	1389	1528	139	1706	1897	191	3095	3425	330
jun-11	1378	1528	150	1654	1897	243	3032	3425	393
jul-11	1377	1528	151	1601	1897	296	2978	3425	447
aug-11	1389	1565	176	1613	1919	306	3002	3484	482
sep-11	1403	1565	162	1660	1919	259	3063	3484	421
okt-11	1392	1565	173	1696	1919	223	3088	3484	396
nov-11	1386	1565	179	1724	1919	195	3110	3484	374
dec-11	1381	1565	184	1750	1919	169	3131	3484	353
jan-12	1379	1565	186	1796	1919	123	3174	3484	310
feb-12	1373	1570	197	1838	1919	81	3211	3489	278
mar-12	1372	1570	198	1875	1919	44	3247	3489	242
apr-12	1379	1570	191	1856	1919	63	3236	3489	253
maj-12	1384	1565	181	1752	1919	167	3137	3484	347
jun-12	1377	1565	188	1689	1919	230	3066	3484	418
jul-12	1377	1565	188	1628	1919	291	3005	3484	479
aug-12	1406	1565	159	1620	1919	299	3026	3484	458
sep-12	1431	1565	134	1656	1919	263	3088	3484	396
okt-12	1415	1565	150	1697	1919	222	3112	3484	372
nov-12	1393	1565	172	1741	1919	178	3134	3484	350
dec-12	1379	1565	186	1775	1919	144	3154	3484	330
jan-13	1379	1565	186	1816	1919	103	3195	3484	289
feb-13	1387	1570	183	1845	1919	74	3231	3489	258
mar-13	1386	1570	184	1882	1919	37	3267	3489	222
apr-13	1389	1570	181	1865	1919	54	3254	3489	235
maj-13	1394	1565	171	1756	1919	163	3151	3484	333
jun-13	1387	1565	178	1690	1919	229	3077	3484	407
jul-13	1386	1565	179	1626	1919	293	3011	3484	473
aug-13	1408	1565	157	1623	1919	296	3031	3484	453
sep-13	1429	1565	136	1663	1919	256	3092	3484	392
okt-13	1414	1565	151	1703	1919	216	3117	3484	367
nov-13	1400	1565	165	1739	1919	180	3138	3484	346
dec-13	1388	1565	177	1771	1919	148	3159	3484	325
jan-14	1391	1565	174	1809	1919	110	3200	3484	284
feb-14	1392	1570	178	1844	1919	75	3236	3489	253
mar-14	1392	1570	178	1879	1919	40	3271	3489	218
apr-14	1395	1570	175	1862	1919	57	3257	3489	232
maj-14	1398	1565	167	1752	1919	167	3151	3484	333
jun-14	1389	1565	176	1685	1919	234	3075	3484	409
jul-14	1387	1565	178	1620	1919	299	3007	3484	477
aug-14	1408	1565	157	1617	1919	302	3025	3484	459
sep-14	1428	1565	137	1658	1919	261	3086	3484	398

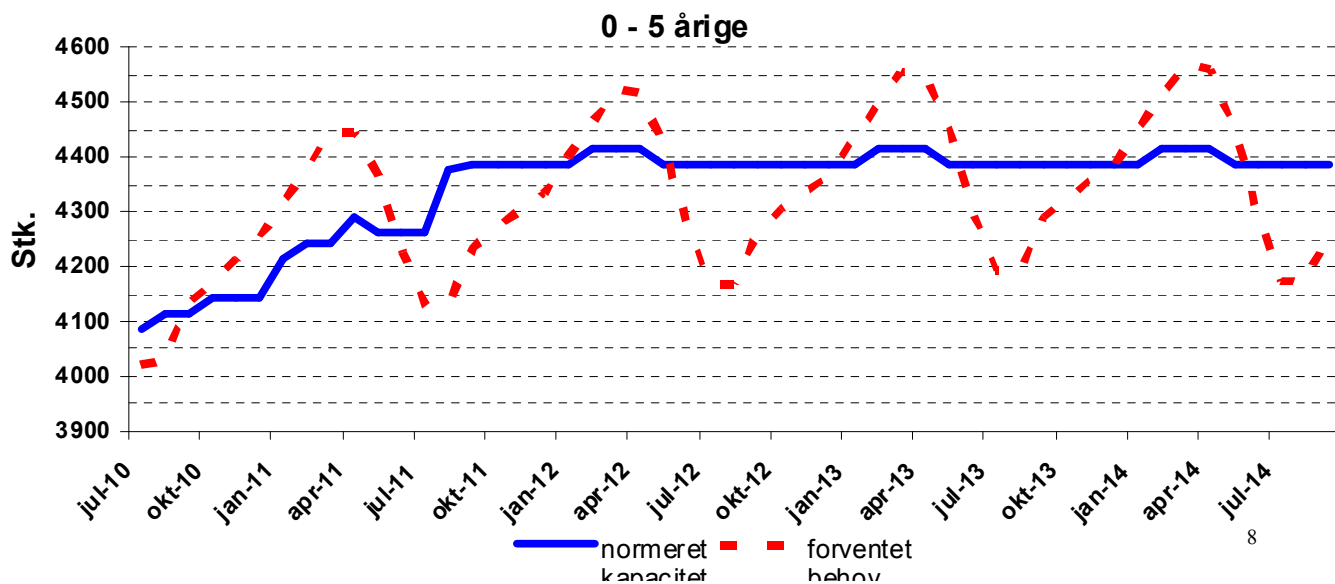
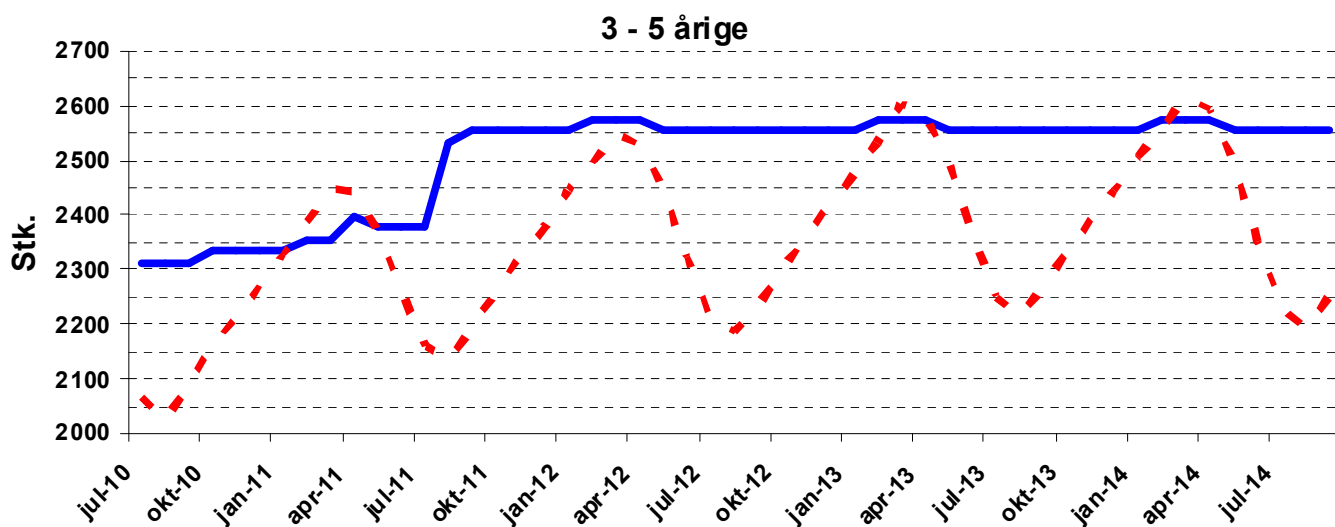
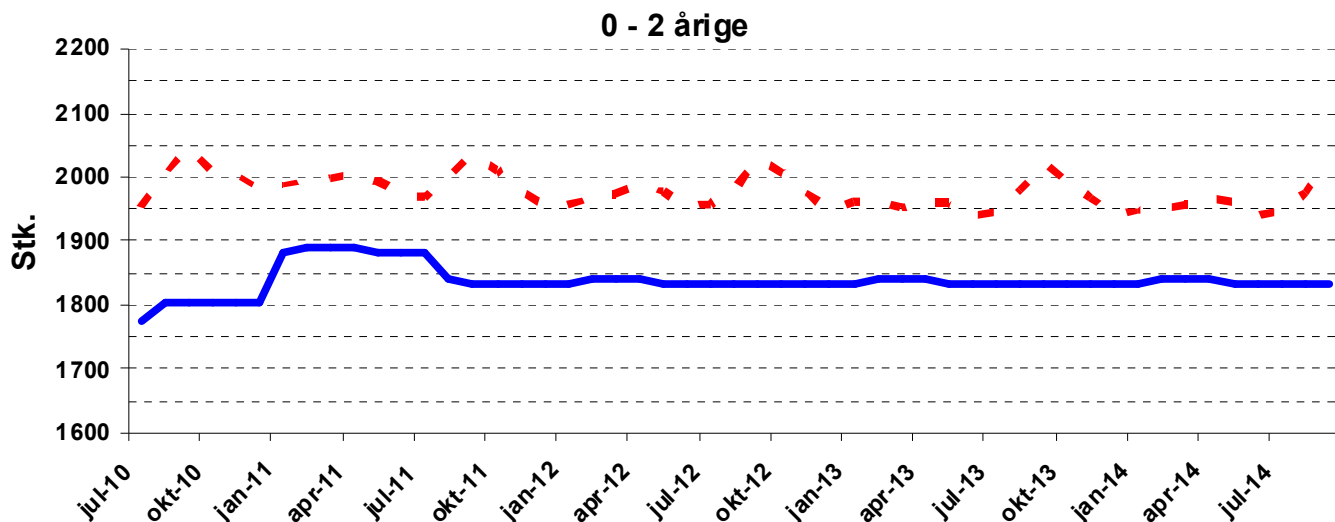

— normeret kapacitet    - - - - - forventet behov



# Københavns Kommune

Prognoser pr.: 01-05-2010

Østerbro



26-05-2010

Måned	0 - 2 årige			3 - 5 årige			0 - 5 årige (Stk)		
	progn. behov	norm. kapac.	afv.	progn. behov	norm. kapac.	afv.	progn. behov	norm. kapac.	afv.
jul-10	1953	1775	-178	2067	2311	244	4020	4086	66
aug-10	2002	1805	-197	2025	2311	286	4027	4116	89
sep-10	2046	1805	-241	2085	2311	226	4131	4116	-15
okt-10	2011	1805	-206	2162	2336	174	4173	4141	-32
nov-10	2003	1805	-198	2210	2336	126	4213	4141	-72
dec-10	1981	1805	-176	2271	2336	65	4253	4141	-112
jan-11	1988	1881	-107	2328	2336	8	4316	4217	-99
feb-11	1994	1891	-103	2387	2354	-33	4380	4245	-135
mar-11	1998	1891	-107	2448	2354	-94	4446	4245	-201
apr-11	2002	1891	-111	2443	2398	-45	4445	4289	-156
maj-11	1993	1881	-112	2373	2380	7	4366	4261	-105
jun-11	1971	1881	-90	2257	2380	123	4228	4261	33
jul-11	1968	1881	-87	2161	2380	219	4129	4261	132
aug-11	2002	1842	-160	2134	2534	400	4135	4376	241
sep-11	2035	1832	-203	2200	2556	356	4235	4388	153
okt-11	2011	1832	-179	2260	2556	296	4271	4388	117
nov-11	1976	1832	-144	2328	2556	228	4304	4388	84
dec-11	1956	1832	-124	2377	2556	179	4333	4388	55
jan-12	1958	1832	-126	2444	2556	112	4401	4388	-13
feb-12	1967	1842	-125	2495	2574	79	4461	4416	-45
mar-12	1973	1842	-131	2551	2574	23	4524	4416	-108
apr-12	1986	1842	-144	2529	2574	45	4515	4416	-99
maj-12	1977	1832	-145	2448	2556	108	4425	4388	-37
jun-12	1953	1832	-121	2322	2556	234	4276	4388	112
jul-12	1958	1832	-126	2210	2556	346	4168	4388	220
aug-12	1981	1832	-149	2188	2556	368	4169	4388	219
sep-12	2030	1832	-198	2238	2556	318	4269	4388	119
okt-12	2007	1832	-175	2298	2556	258	4305	4388	83
nov-12	1974	1832	-142	2364	2556	192	4338	4388	50
dec-12	1948	1832	-116	2419	2556	137	4367	4388	21
jan-13	1961	1832	-129	2473	2556	83	4434	4388	-46
feb-13	1962	1842	-120	2532	2574	42	4494	4416	-78
mar-13	1952	1842	-110	2603	2574	-29	4556	4416	-140
apr-13	1961	1842	-119	2586	2574	-12	4547	4416	-131
maj-13	1959	1832	-127	2496	2556	60	4455	4388	-67
jun-13	1941	1832	-109	2364	2556	192	4304	4388	84
jul-13	1943	1832	-111	2250	2556	306	4194	4388	194
aug-13	1978	1832	-146	2214	2556	342	4192	4388	196
sep-13	2021	1832	-189	2270	2556	286	4291	4388	97
okt-13	1993	1832	-161	2333	2556	223	4326	4388	62
nov-13	1967	1832	-135	2392	2556	164	4359	4388	29
dec-13	1942	1832	-110	2445	2556	111	4387	4388	1
jan-14	1946	1832	-114	2507	2556	49	4453	4388	-65
feb-14	1952	1842	-110	2560	2574	14	4512	4416	-96
mar-14	1959	1842	-117	2614	2574	-40	4573	4416	-157
apr-14	1966	1842	-124	2593	2574	-19	4559	4416	-143
maj-14	1963	1832	-131	2495	2556	61	4458	4388	-70
jun-14	1942	1832	-110	2353	2556	203	4295	4388	93
jul-14	1944	1832	-112	2232	2556	324	4176	4388	212
aug-14	1977	1832	-145	2192	2556	364	4169	4388	219
sep-14	2018	1832	-186	2249	2556	307	4267	4388	121

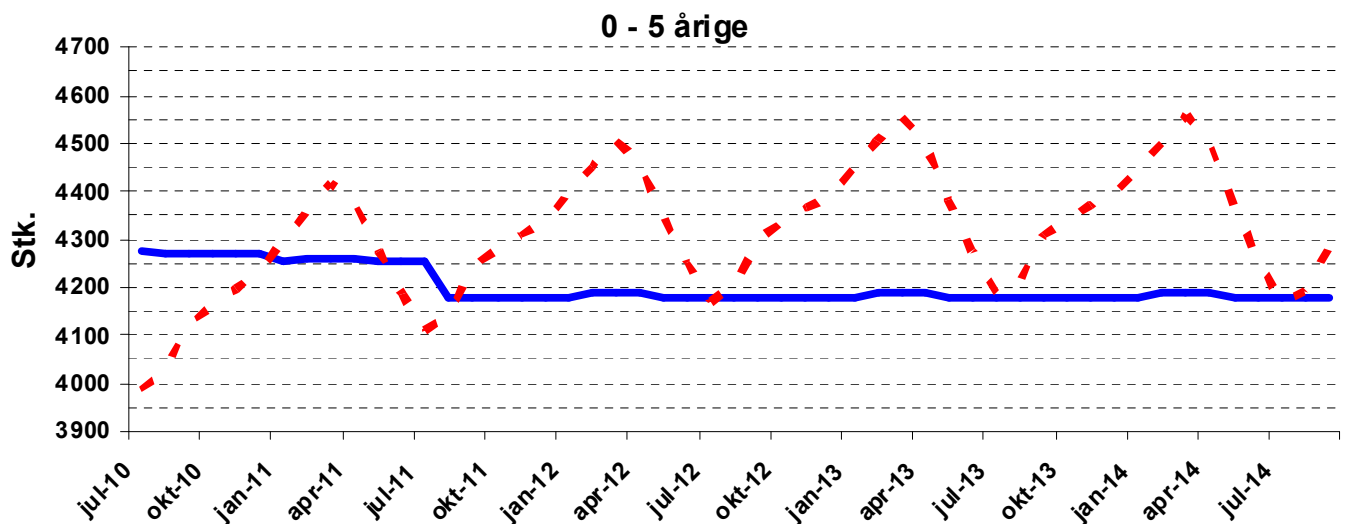
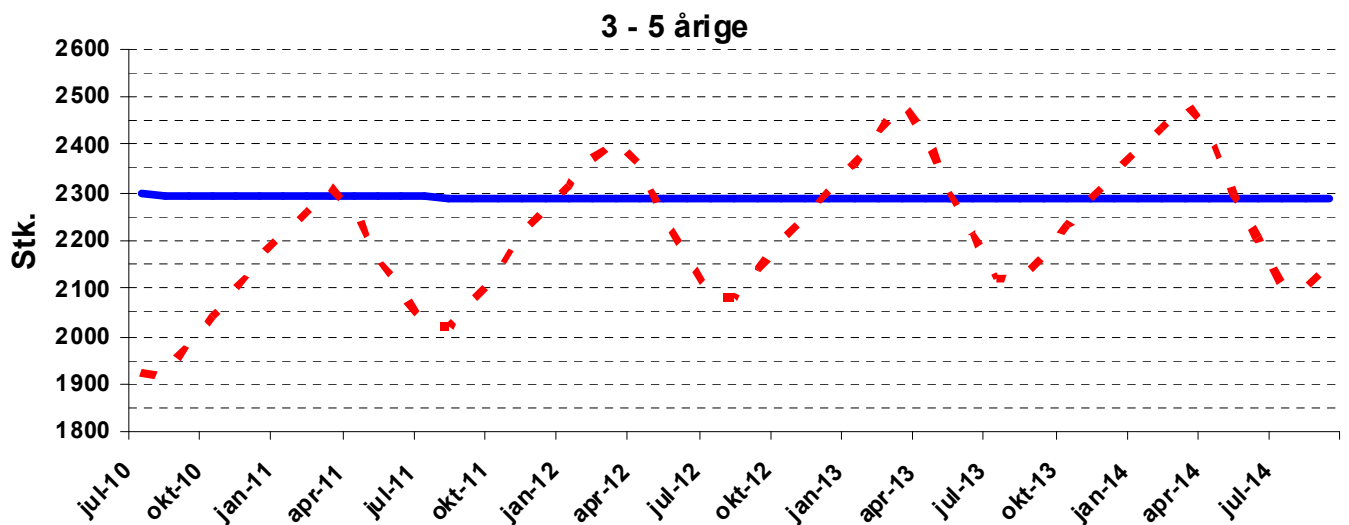
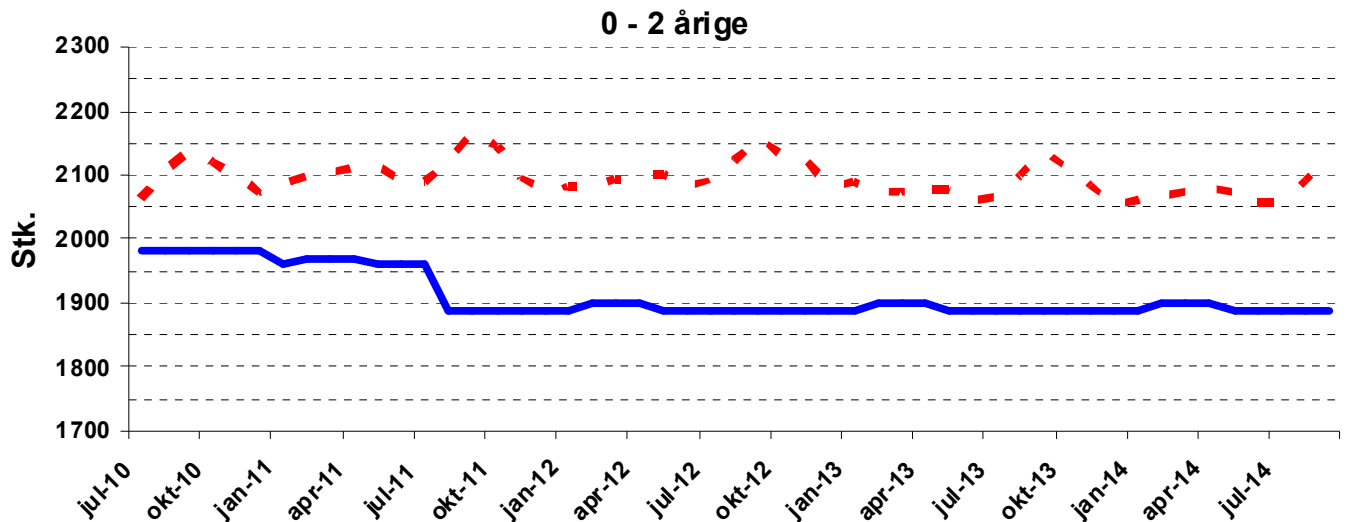

— normeret kapacitet    - - - - - forventet behov

# Københavns Kommune

Prognoser pr.: 01-05-2010

Nørrebro



26-05-2010

Måned	0 - 2 årige			3 - 5 årige			0 - 5 årige (Stk)		
	progn. behov	norm. kapac.	afv.	progn. behov	norm. kapac.	afv.	progn. behov	norm. kapac.	afv.
jul-10	2061	1981	-80	1926	2297	371	3987	4278	291
aug-10	2104	1981	-123	1917	2291	374	4021	4272	251
sep-10	2138	1981	-157	1984	2291	307	4122	4272	150
okt-10	2120	1981	-139	2039	2291	252	4159	4272	113
nov-10	2100	1981	-119	2097	2291	194	4197	4272	75
dec-10	2072	1981	-91	2163	2291	128	4235	4272	37
jan-11	2084	1961	-123	2210	2291	81	4294	4252	-42
feb-11	2097	1971	-126	2261	2291	30	4358	4262	-96
mar-11	2107	1971	-136	2312	2291	-21	4418	4262	-156
apr-11	2112	1971	-141	2264	2291	27	4376	4262	-114
maj-11	2113	1961	-152	2162	2291	129	4275	4252	-23
jun-11	2092	1961	-131	2093	2291	198	4185	4252	67
jul-11	2090	1961	-129	2021	2291	270	4111	4252	141
aug-11	2123	1888	-235	2021	2288	267	4144	4176	32
sep-11	2169	1888	-281	2073	2288	215	4242	4176	-66
okt-11	2145	1888	-257	2133	2288	155	4278	4176	-102
nov-11	2096	1888	-208	2214	2288	74	4310	4176	-134
dec-11	2074	1888	-186	2261	2288	27	4335	4176	-159
jan-12	2081	1888	-193	2313	2288	-25	4395	4176	-219
feb-12	2082	1898	-184	2368	2288	-80	4450	4186	-264
mar-12	2093	1898	-195	2413	2288	-125	4506	4186	-320
apr-12	2099	1898	-201	2358	2288	-70	4457	4186	-271
maj-12	2103	1888	-215	2244	2288	44	4347	4176	-171
jun-12	2080	1888	-192	2171	2288	117	4251	4176	-75
jul-12	2092	1888	-204	2079	2288	209	4170	4176	6
aug-12	2122	1888	-234	2081	2288	207	4203	4176	-27
sep-12	2161	1888	-273	2139	2288	149	4300	4176	-124
okt-12	2129	1888	-241	2206	2288	82	4335	4176	-159
nov-12	2120	1888	-232	2246	2288	42	4366	4176	-190
dec-12	2083	1888	-195	2306	2288	-18	4389	4176	-213
jan-13	2089	1888	-201	2360	2288	-72	4449	4176	-273
feb-13	2078	1898	-180	2425	2288	-137	4503	4186	-317
mar-13	2072	1898	-174	2486	2288	-198	4558	4186	-372
apr-13	2077	1898	-179	2425	2288	-137	4501	4186	-315
maj-13	2078	1888	-190	2303	2288	-15	4381	4176	-205
jun-13	2061	1888	-173	2214	2288	74	4275	4176	-99
jul-13	2064	1888	-176	2122	2288	166	4186	4176	-10
aug-13	2098	1888	-210	2114	2288	174	4213	4176	-37
sep-13	2137	1888	-249	2171	2288	117	4308	4176	-132
okt-13	2111	1888	-223	2230	2288	58	4342	4176	-166
nov-13	2084	1888	-196	2287	2288	1	4371	4176	-195
dec-13	2051	1888	-163	2342	2288	-54	4393	4176	-217
jan-14	2062	1888	-174	2389	2288	-101	4451	4176	-275
feb-14	2069	1898	-171	2435	2288	-147	4504	4186	-318
mar-14	2072	1898	-174	2486	2288	-198	4558	4186	-372
apr-14	2076	1898	-178	2422	2288	-134	4497	4186	-311
maj-14	2075	1888	-187	2296	2288	-8	4371	4176	-195
jun-14	2057	1888	-169	2204	2288	84	4261	4176	-85
jul-14	2059	1888	-171	2108	2288	180	4167	4176	9
aug-14	2091	1888	-203	2099	2288	189	4190	4176	-14
sep-14	2128	1888	-240	2156	2288	132	4284	4176	-108

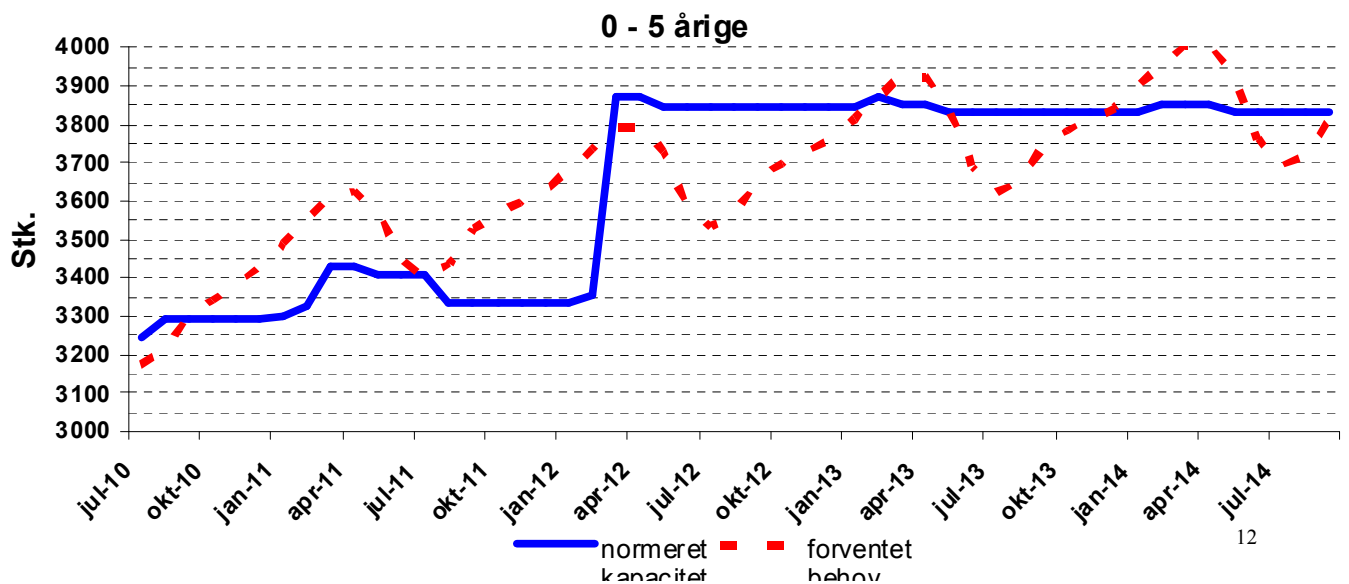
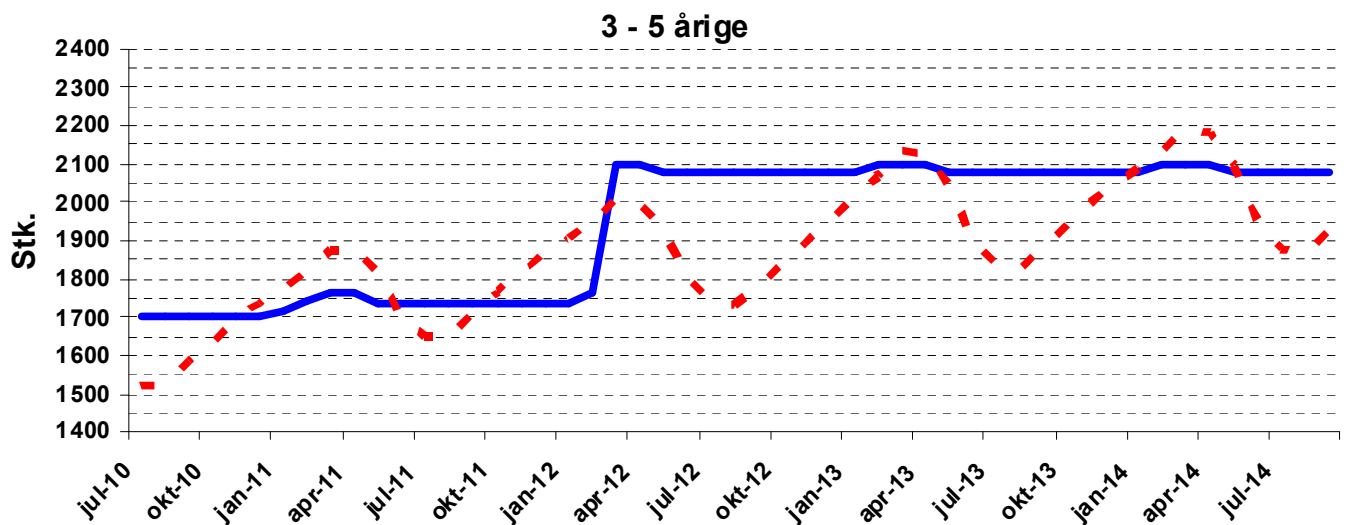
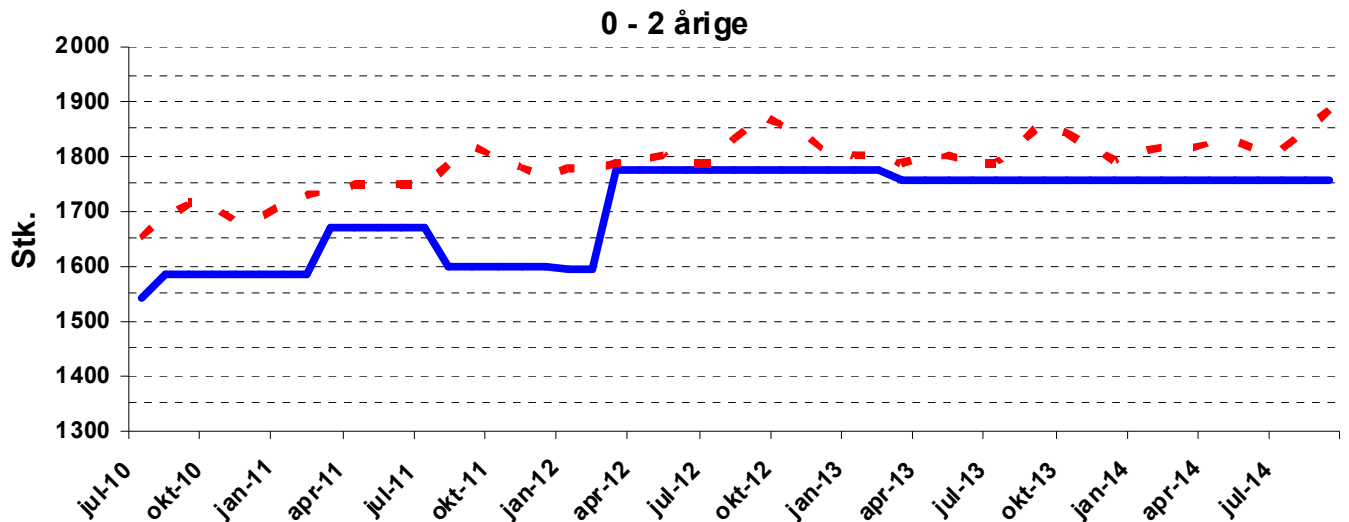

— normeret kapacitet — forventet behov

Måned	0 -2 årige			3 - 5 årige			0 - 5 årige (Stk)		
	progn. behov	norm. kapac.	afv.	progn. behov	norm. kapac.	afv.	progn. behov	norm. kapac.	afv.
jul-10	1653	1540	-113	1520	1704	184	3173	3244	71
aug-10	1685	1586	-99	1522	1704	182	3208	3290	82
sep-10	1715	1586	-129	1584	1704	120	3299	3290	-9
okt-10	1709	1586	-123	1633	1704	71	3341	3290	-51
nov-10	1684	1586	-98	1699	1704	5	3382	3290	-92
dec-10	1689	1586	-103	1737	1704	-33	3426	3290	-136
jan-11	1714	1586	-128	1773	1716	-57	3488	3302	-186
feb-11	1729	1586	-143	1822	1740	-82	3551	3326	-225
mar-11	1737	1670	-67	1876	1762	-114	3612	3432	-180
apr-11	1748	1670	-78	1879	1762	-117	3626	3432	-194
maj-11	1753	1670	-83	1817	1738	-79	3570	3408	-162
jun-11	1750	1670	-80	1695	1738	43	3445	3408	-37
jul-11	1749	1670	-79	1649	1738	89	3398	3408	10
aug-11	1785	1599	-186	1650	1738	88	3435	3337	-98
sep-11	1817	1599	-218	1711	1738	27	3528	3337	-191
okt-11	1799	1599	-200	1766	1738	-28	3565	3337	-228
nov-11	1780	1599	-181	1817	1738	-79	3598	3337	-261
dec-11	1762	1599	-163	1864	1738	-126	3626	3337	-289
jan-12	1777	1594	-183	1904	1738	-166	3682	3332	-350
feb-12	1784	1594	-190	1952	1762	-190	3736	3356	-380
mar-12	1786	1774	-12	2004	2098	94	3790	3872	82
apr-12	1797	1774	-23	2000	2098	98	3796	3872	76
maj-12	1802	1774	-28	1927	2074	147	3728	3848	120
jun-12	1785	1774	-11	1804	2074	270	3589	3848	259
jul-12	1790	1774	-16	1743	2074	331	3533	3848	315
aug-12	1834	1774	-60	1733	2074	341	3566	3848	282
sep-12	1874	1774	-100	1787	2074	287	3661	3848	187
okt-12	1858	1774	-84	1840	2074	234	3698	3848	150
nov-12	1837	1774	-63	1893	2074	181	3730	3848	118
dec-12	1806	1774	-32	1951	2074	123	3757	3848	91
jan-13	1801	1774	-27	2014	2074	60	3815	3848	33
feb-13	1801	1774	-27	2067	2098	31	3868	3872	4
mar-13	1787	1756	-31	2135	2098	-37	3923	3854	-69
apr-13	1796	1756	-40	2128	2098	-30	3925	3854	-71
maj-13	1801	1756	-45	2045	2074	29	3846	3830	-16
jun-13	1787	1756	-31	1903	2074	171	3690	3830	140
jul-13	1789	1756	-33	1835	2074	239	3624	3830	206
aug-13	1826	1756	-70	1826	2074	248	3652	3830	178
sep-13	1860	1756	-104	1887	2074	187	3746	3830	84
okt-13	1843	1756	-87	1940	2074	134	3783	3830	47
nov-13	1816	1756	-60	1998	2074	76	3815	3830	15
dec-13	1793	1756	-37	2049	2074	25	3842	3830	-12
jan-14	1811	1756	-55	2089	2074	-15	3899	3830	-69
feb-14	1816	1756	-60	2137	2098	-39	3953	3854	-99
mar-14	1816	1756	-60	2192	2098	-94	4007	3854	-153
apr-14	1824	1756	-68	2183	2098	-85	4007	3854	-153
maj-14	1828	1756	-72	2097	2074	-23	3924	3830	-94
jun-14	1813	1756	-57	1950	2074	124	3762	3830	68
jul-14	1814	1756	-58	1878	2074	196	3692	3830	138
aug-14	1851	1756	-95	1867	2074	207	3718	3830	112
sep-14	1885	1756	-129	1928	2074	146	3813	3830	17

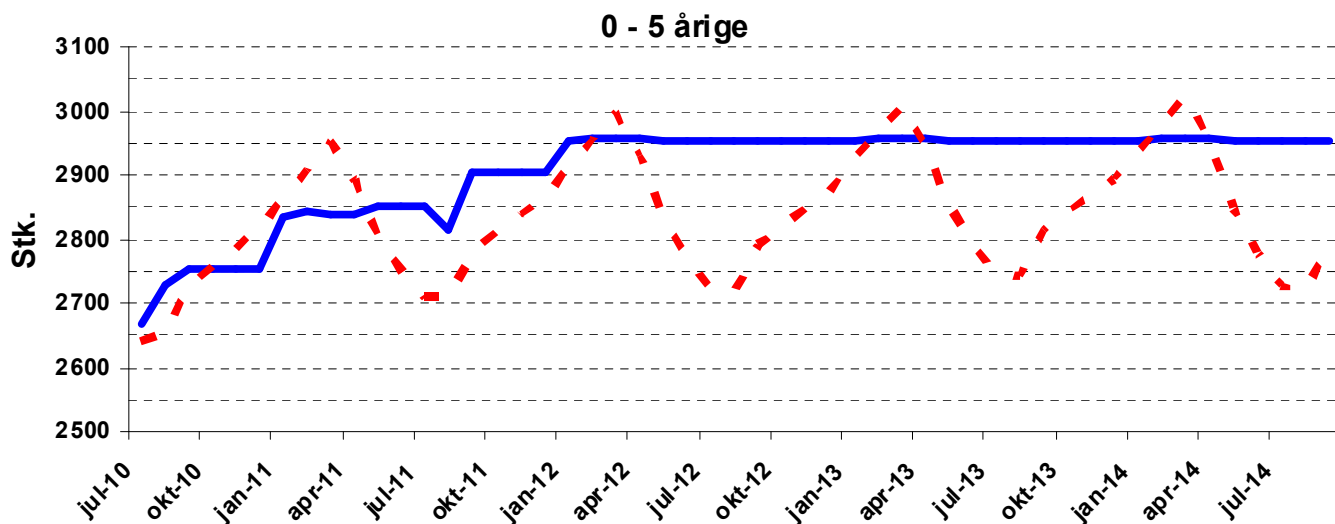
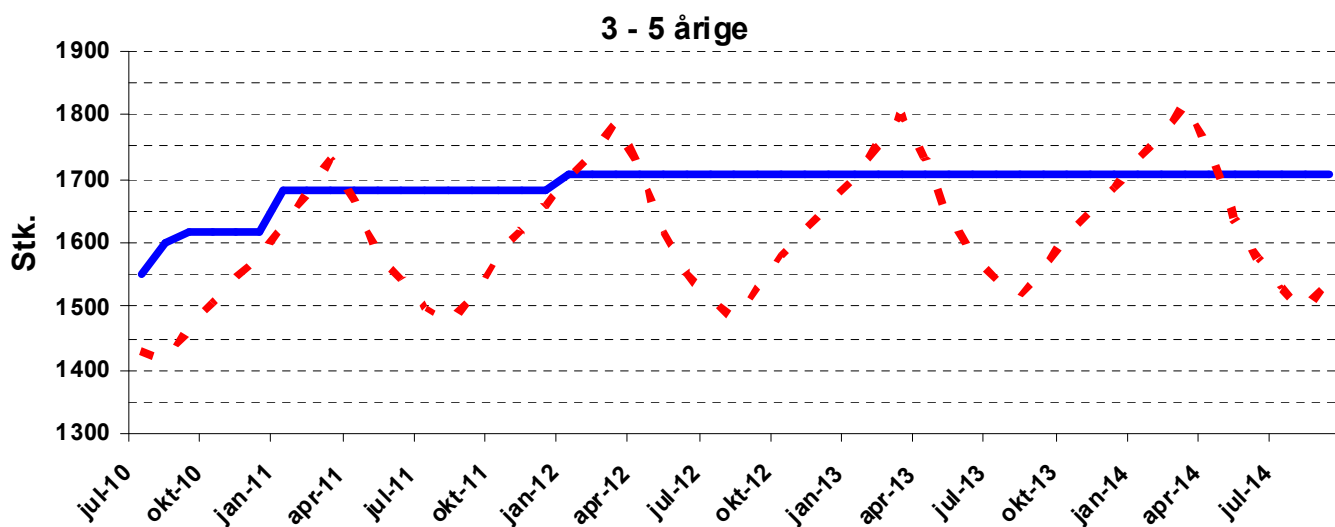
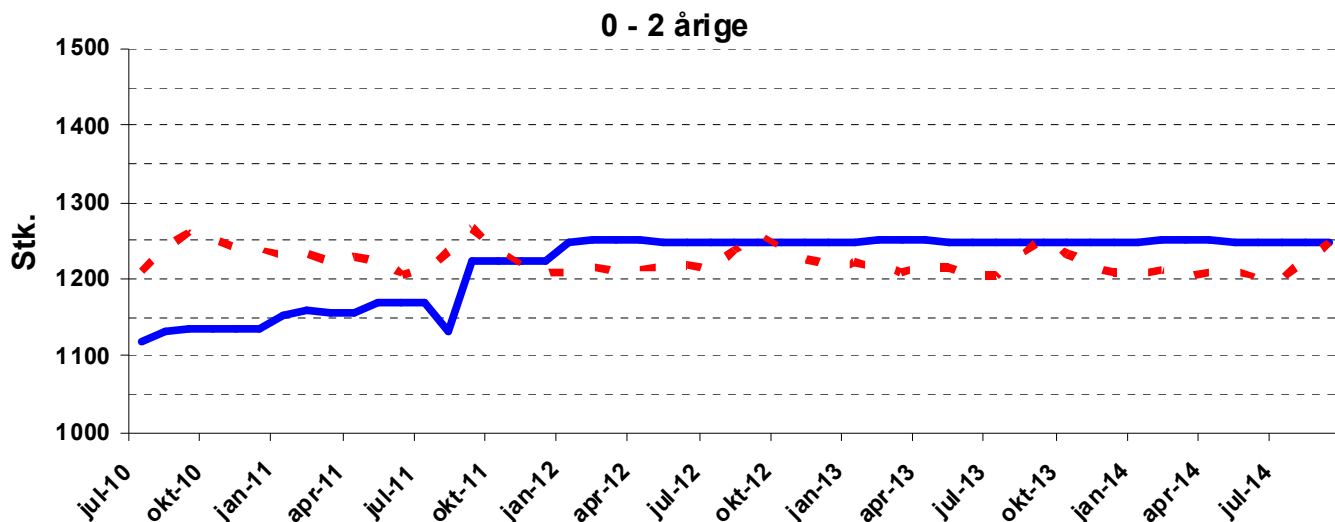

— normeret kapacitet    - - - - - forventet behov

Måned	0 - 2 årige			3 - 5 årige			0 - 5 årige (Stk)		
	progn. behov	norm. kapac.	afv.	progn. behov	norm. kapac.	afv.	progn. behov	norm. kapac.	afv.
jul-10	1211	1119	-92	1431	1549	118	2642	2668	26
aug-10	1240	1131	-109	1413	1599	186	2653	2730	77
sep-10	1261	1137	-124	1465	1617	152	2726	2754	28
okt-10	1252	1137	-115	1505	1617	112	2757	2754	-3
nov-10	1242	1137	-105	1545	1617	72	2786	2754	-32
dec-10	1239	1137	-102	1577	1617	40	2816	2754	-62
jan-11	1232	1154	-78	1629	1683	54	2862	2837	-25
feb-11	1233	1159	-74	1675	1683	8	2908	2842	-66
mar-11	1222	1156	-66	1730	1683	-47	2952	2839	-113
apr-11	1230	1156	-74	1663	1683	20	2893	2839	-54
maj-11	1225	1168	-57	1582	1683	101	2806	2851	45
jun-11	1207	1168	-39	1542	1683	141	2749	2851	102
jul-11	1211	1168	-43	1498	1683	185	2709	2851	142
aug-11	1236	1133	-103	1473	1683	210	2710	2816	106
sep-11	1266	1223	-43	1515	1683	168	2781	2906	125
okt-11	1238	1223	-15	1573	1683	110	2811	2906	95
nov-11	1220	1223	3	1618	1683	65	2838	2906	68
dec-11	1209	1223	14	1656	1683	27	2865	2906	41
jan-12	1210	1247	37	1701	1705	4	2910	2952	42
feb-12	1217	1252	35	1738	1705	-33	2955	2957	2
mar-12	1210	1252	42	1788	1705	-83	2999	2957	-42
apr-12	1214	1252	38	1718	1705	-13	2932	2957	25
maj-12	1218	1247	29	1616	1705	89	2835	2952	117
jun-12	1220	1247	27	1550	1705	155	2769	2952	183
jul-12	1212	1247	35	1512	1705	193	2723	2952	229
aug-12	1237	1247	10	1482	1705	223	2719	2952	233
sep-12	1260	1247	-13	1531	1705	174	2791	2952	161
okt-12	1241	1247	6	1581	1705	124	2822	2952	130
nov-12	1227	1247	20	1623	1705	82	2850	2952	102
dec-12	1217	1247	30	1660	1705	45	2876	2952	76
jan-13	1221	1247	26	1702	1705	3	2923	2952	29
feb-13	1218	1252	34	1749	1705	-44	2967	2957	-10
mar-13	1209	1252	43	1800	1705	-95	3009	2957	-52
apr-13	1214	1252	38	1732	1705	-27	2946	2957	11
maj-13	1215	1247	32	1639	1705	66	2854	2952	98
jun-13	1207	1247	40	1584	1705	121	2791	2952	161
jul-13	1204	1247	43	1542	1705	163	2747	2952	205
aug-13	1230	1247	17	1514	1705	191	2744	2952	208
sep-13	1253	1247	-6	1561	1705	144	2814	2952	138
okt-13	1233	1247	14	1610	1705	95	2843	2952	109
nov-13	1218	1247	29	1651	1705	54	2869	2952	83
dec-13	1207	1247	40	1687	1705	18	2894	2952	58
jan-14	1207	1247	40	1731	1705	-26	2938	2952	14
feb-14	1211	1252	41	1771	1705	-66	2982	2957	-25
mar-14	1205	1252	47	1819	1705	-114	3023	2957	-66
apr-14	1210	1252	42	1741	1705	-36	2951	2957	6
maj-14	1211	1247	36	1637	1705	68	2848	2952	104
jun-14	1202	1247	45	1576	1705	129	2778	2952	174
jul-14	1199	1247	48	1528	1705	177	2728	2952	224
aug-14	1224	1247	23	1494	1705	211	2719	2952	233
sep-14	1247	1247	0	1542	1705	163	2789	2952	163

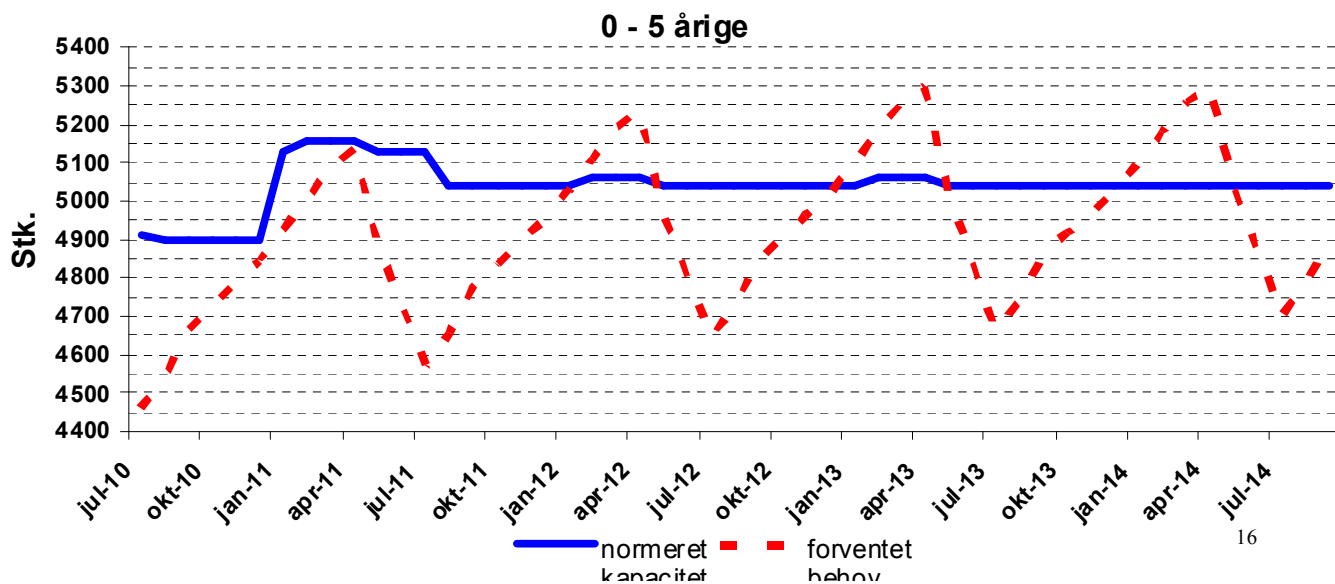
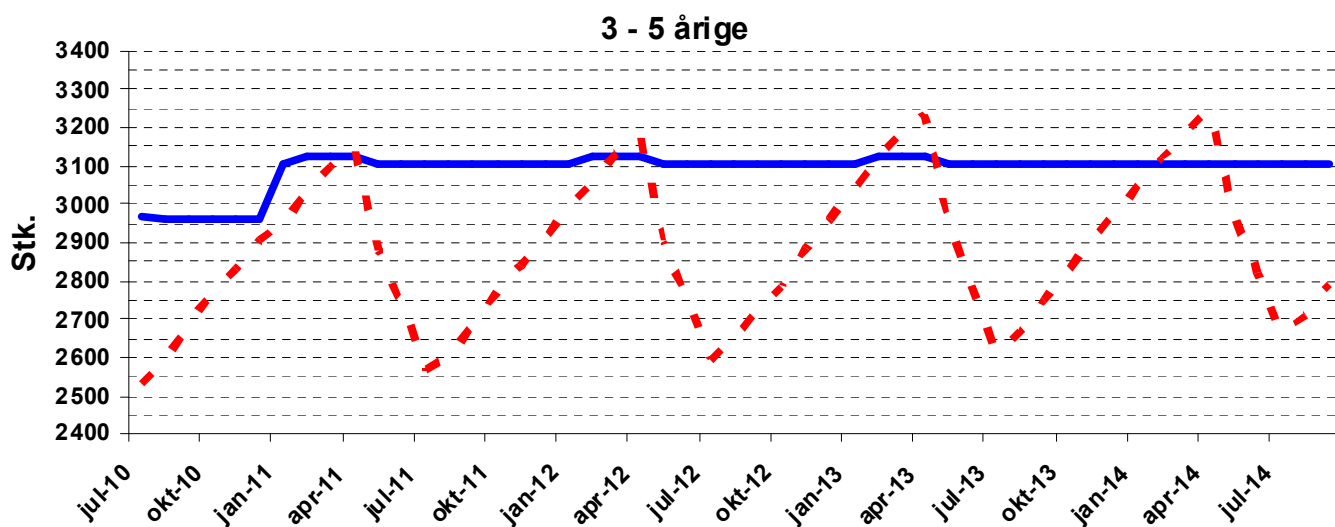
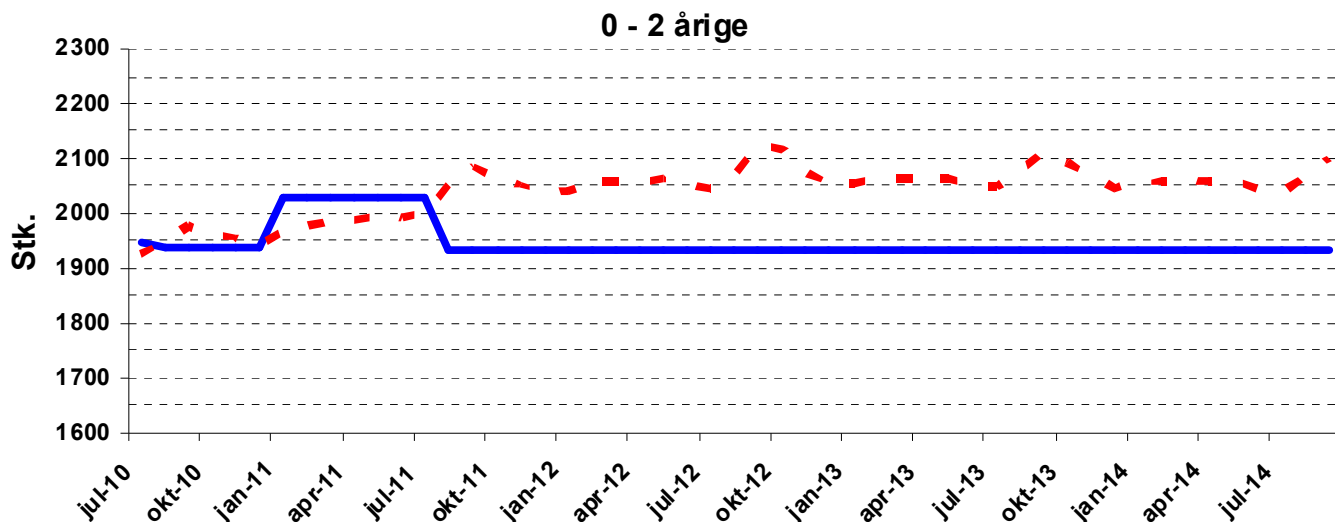

— normeret kapacitet    - - - - - forventet behov



# Københavns Kommune

Prognoser pr.: 01-05-2010

Vanløse, Brønshøj-Husum



26-05-2010

Måned	0 - 2 årige			3 - 5 årige			0 - 5 årige (Stk)		
	progn. behov	norm. kapac.	afv.	progn. behov	norm. kapac.	afv.	progn. behov	norm. kapac.	afv.
jul-10	1925	1945	20	2534	2966	432	4459	4911	452
aug-10	1948	1937	-11	2592	2962	370	4540	4899	359
sep-10	1978	1937	-41	2683	2962	279	4660	4899	239
okt-10	1957	1937	-20	2766	2962	196	4723	4899	176
nov-10	1957	1937	-20	2829	2962	133	4786	4899	113
dec-10	1942	1937	-5	2904	2962	58	4845	4899	54
jan-11	1968	2028	60	2955	3102	147	4923	5130	207
feb-11	1977	2028	51	3028	3126	98	5004	5154	150
mar-11	1986	2028	42	3100	3126	26	5086	5154	68
apr-11	1987	2028	41	3148	3126	-22	5135	5154	19
maj-11	1998	2028	30	2879	3102	223	4878	5130	252
jun-11	1990	2028	38	2737	3102	365	4727	5130	403
jul-11	2003	2028	25	2568	3102	534	4571	5130	559
aug-11	2052	1935	-117	2603	3102	499	4654	5037	383
sep-11	2086	1935	-151	2690	3102	412	4776	5037	261
okt-11	2062	1935	-127	2773	3102	329	4835	5037	202
nov-11	2052	1935	-117	2841	3102	261	4893	5037	144
dec-11	2040	1935	-105	2909	3102	193	4949	5037	88
jan-12	2041	1935	-106	2988	3102	114	5029	5037	8
feb-12	2058	1935	-123	3051	3126	75	5109	5061	-48
mar-12	2060	1935	-125	3131	3126	-5	5190	5061	-129
apr-12	2057	1935	-122	3178	3126	-52	5236	5061	-175
maj-12	2062	1935	-127	2906	3102	196	4968	5037	69
jun-12	2053	1935	-118	2754	3102	348	4807	5037	230
jul-12	2047	1935	-112	2595	3102	507	4641	5037	396
aug-12	2071	1935	-136	2656	3102	446	4726	5037	311
sep-12	2123	1935	-188	2724	3102	378	4848	5037	189
okt-12	2119	1935	-184	2786	3102	316	4905	5037	132
nov-12	2075	1935	-140	2886	3102	216	4961	5037	76
dec-12	2054	1935	-119	2962	3102	140	5016	5037	21
jan-13	2055	1935	-120	3041	3102	61	5096	5037	-59
feb-13	2064	1935	-129	3111	3126	15	5175	5061	-114
mar-13	2066	1935	-131	3189	3126	-63	5254	5061	-193
apr-13	2062	1935	-127	3235	3126	-109	5297	5061	-236
maj-13	2063	1935	-128	2949	3102	153	5012	5037	25
jun-13	2053	1935	-118	2786	3102	316	4839	5037	198
jul-13	2048	1935	-113	2612	3102	490	4661	5037	376
aug-13	2078	1935	-143	2665	3102	437	4743	5037	294
sep-13	2114	1935	-179	2749	3102	353	4862	5037	175
okt-13	2092	1935	-157	2825	3102	277	4918	5037	119
nov-13	2068	1935	-133	2904	3102	198	4972	5037	65
dec-13	2046	1935	-111	2979	3102	123	5025	5037	12
jan-14	2055	1935	-120	3048	3102	54	5103	5037	-66
feb-14	2058	1935	-123	3121	3102	-19	5180	5037	-143
mar-14	2063	1935	-128	3194	3102	-92	5257	5037	-220
apr-14	2057	1935	-122	3242	3102	-140	5299	5037	-262
maj-14	2058	1935	-123	2974	3102	128	5032	5037	5
jun-14	2045	1935	-110	2823	3102	279	4868	5037	169
jul-14	2039	1935	-104	2660	3102	442	4699	5037	338
aug-14	2067	1935	-132	2710	3102	392	4777	5037	260
sep-14	2101	1935	-166	2792	3102	310	4893	5037	144

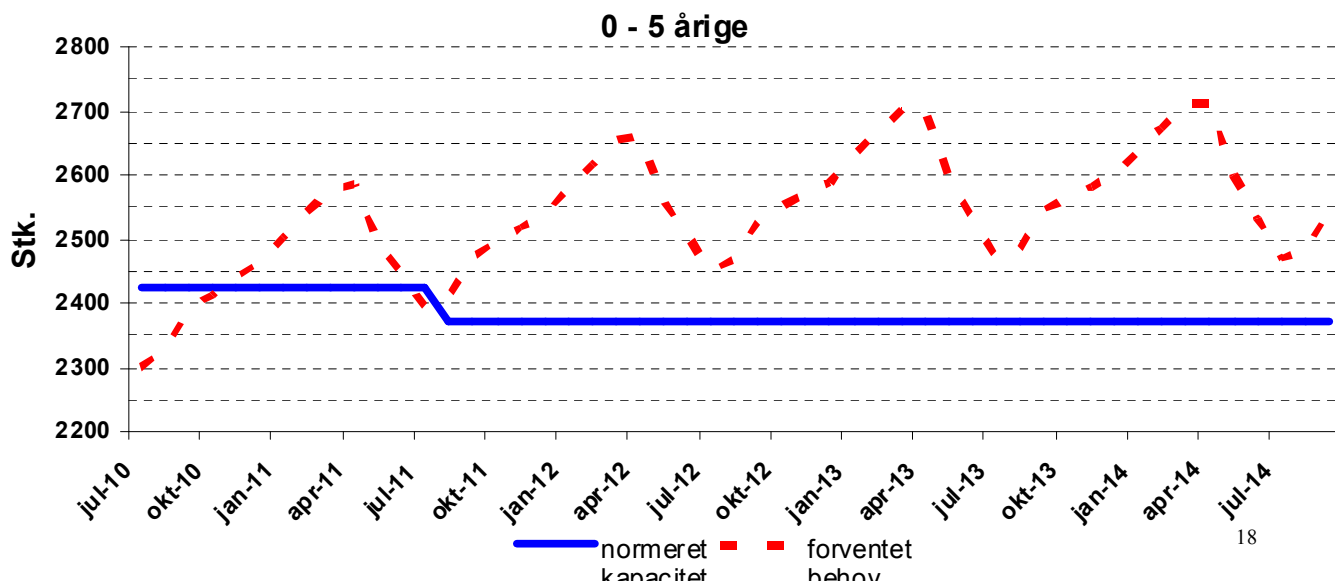
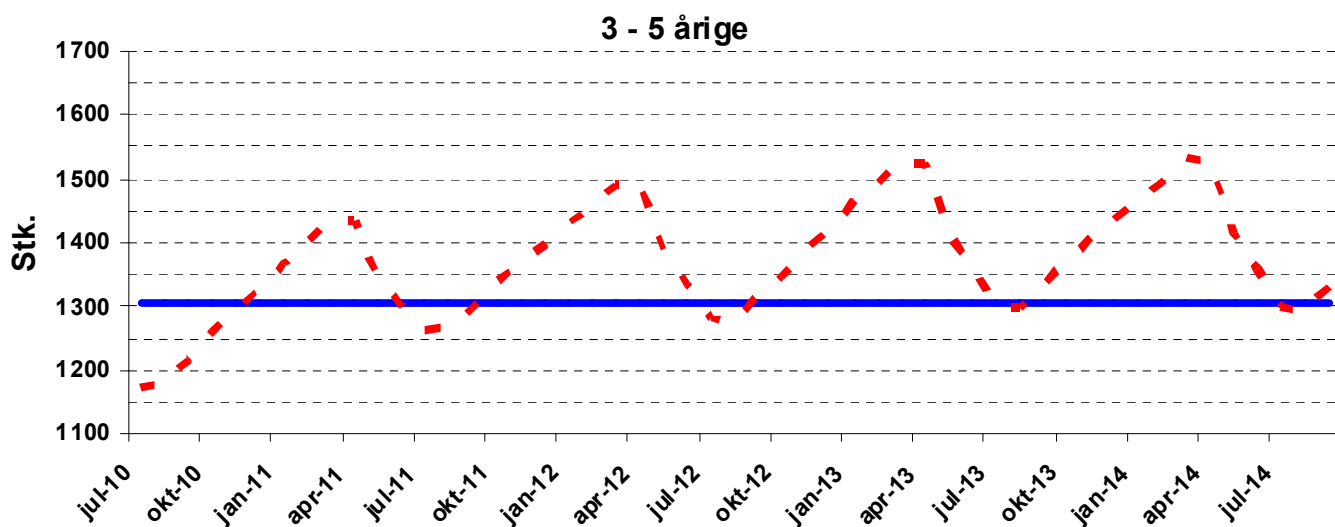
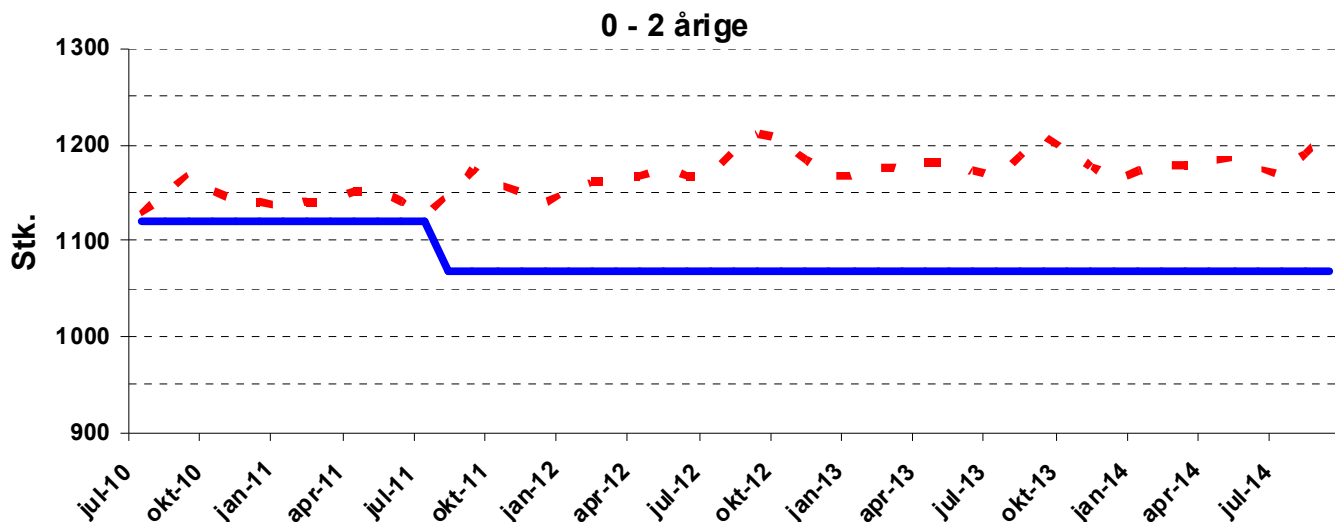

Måned	0 - 2 årige			3 - 5 årige			0 - 5 årige (Stk)		
	progn. behov	norm. kapac.	afv.	progn. behov	norm. kapac.	afv.	progn. behov	norm. kapac.	afv.
jul-10	1128	1121	-7	1173	1304	131	2301	2425	124
aug-10	1149	1121	-28	1177	1304	127	2325	2425	100
sep-10	1169	1121	-48	1217	1304	87	2386	2425	39
okt-10	1153	1121	-32	1260	1304	44	2413	2425	12
nov-10	1142	1121	-21	1298	1304	6	2440	2425	-15
dec-10	1140	1121	-19	1325	1304	-21	2465	2425	-40
jan-11	1137	1121	-16	1366	1304	-62	2503	2425	-78
feb-11	1142	1121	-21	1399	1304	-95	2541	2425	-116
mar-11	1142	1121	-21	1438	1304	-134	2579	2425	-154
apr-11	1152	1121	-31	1435	1304	-131	2587	2425	-162
maj-11	1153	1121	-32	1343	1304	-39	2496	2425	-71
jun-11	1141	1121	-20	1302	1304	2	2443	2425	-18
jul-11	1129	1121	-8	1265	1304	39	2393	2425	32
aug-11	1148	1069	-79	1266	1304	38	2414	2373	-41
sep-11	1175	1069	-106	1299	1304	5	2474	2373	-101
okt-11	1158	1069	-89	1339	1304	-35	2497	2373	-124
nov-11	1150	1069	-81	1369	1304	-65	2518	2373	-145
dec-11	1140	1069	-71	1398	1304	-94	2537	2373	-164
jan-12	1152	1069	-83	1429	1304	-125	2580	2373	-207
feb-12	1162	1069	-93	1455	1304	-151	2617	2373	-244
mar-12	1164	1069	-95	1491	1304	-187	2654	2373	-281
apr-12	1168	1069	-99	1492	1304	-188	2660	2373	-287
maj-12	1174	1069	-105	1388	1304	-84	2562	2373	-189
jun-12	1169	1069	-100	1335	1304	-31	2504	2373	-131
jul-12	1169	1069	-100	1281	1304	23	2450	2373	-77
aug-12	1194	1069	-125	1275	1304	29	2469	2373	-96
sep-12	1211	1069	-142	1317	1304	-13	2529	2373	-156
okt-12	1204	1069	-135	1347	1304	-43	2551	2373	-178
nov-12	1184	1069	-115	1387	1304	-83	2571	2373	-198
dec-12	1167	1069	-98	1422	1304	-118	2588	2373	-215
jan-13	1168	1069	-99	1463	1304	-159	2631	2373	-258
feb-13	1177	1069	-108	1489	1304	-185	2666	2373	-293
mar-13	1175	1069	-106	1528	1304	-224	2703	2373	-330
apr-13	1180	1069	-111	1525	1304	-221	2705	2373	-332
maj-13	1182	1069	-113	1415	1304	-111	2597	2373	-224
jun-13	1172	1069	-103	1360	1304	-56	2532	2373	-159
jul-13	1168	1069	-99	1304	1304	0	2471	2373	-98
aug-13	1189	1069	-120	1298	1304	6	2487	2373	-114
sep-13	1210	1069	-141	1335	1304	-31	2545	2373	-172
okt-13	1194	1069	-125	1371	1304	-67	2566	2373	-193
nov-13	1177	1069	-108	1406	1304	-102	2583	2373	-210
dec-13	1164	1069	-95	1435	1304	-131	2599	2373	-226
jan-14	1173	1069	-104	1467	1304	-163	2640	2373	-267
feb-14	1180	1069	-111	1495	1304	-191	2675	2373	-302
mar-14	1179	1069	-110	1532	1304	-228	2711	2373	-338
apr-14	1185	1069	-116	1528	1304	-224	2712	2373	-339
maj-14	1186	1069	-117	1414	1304	-110	2600	2373	-227
jun-14	1176	1069	-107	1357	1304	-53	2533	2373	-160
jul-14	1170	1069	-101	1299	1304	5	2469	2373	-96
aug-14	1191	1069	-122	1292	1304	12	2483	2373	-110
sep-14	1211	1069	-142	1330	1304	-26	2541	2373	-168

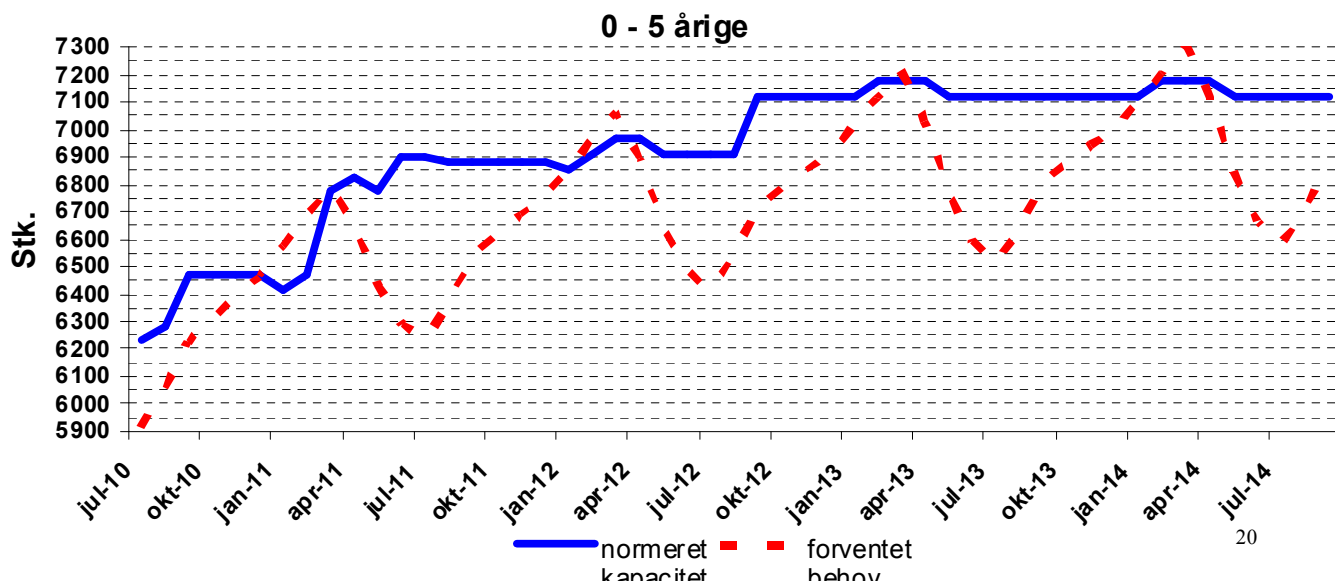
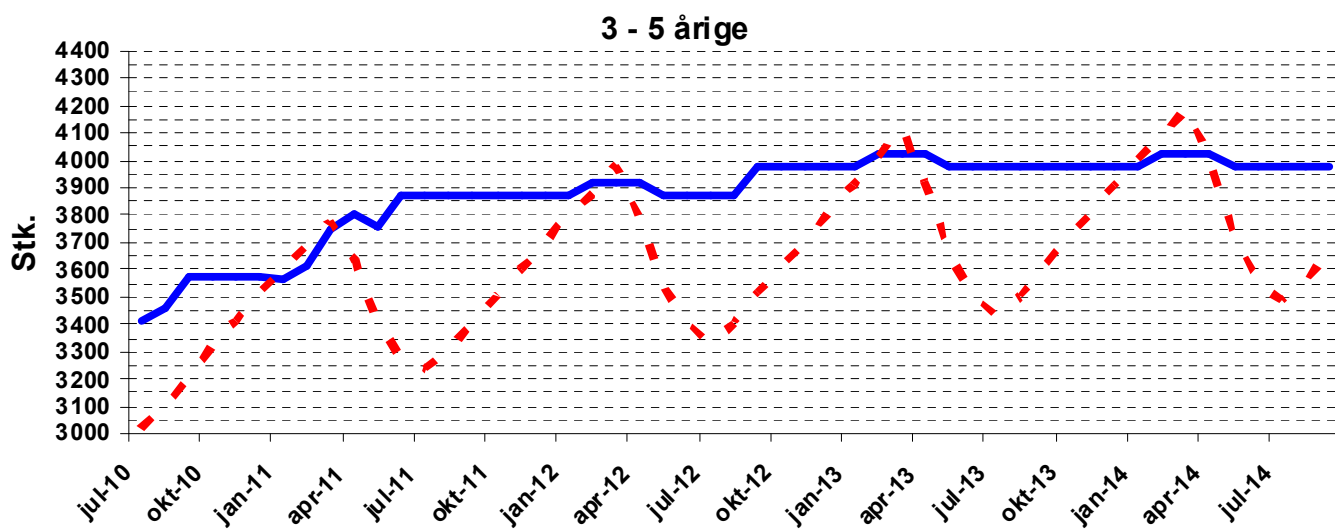
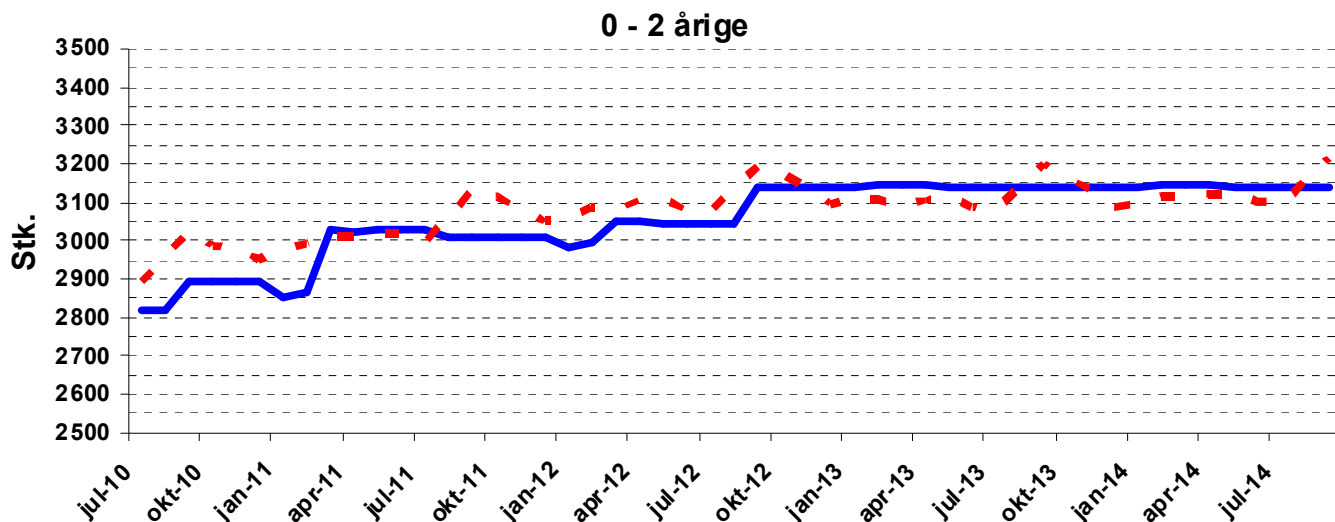

— normeret kapacitet    - - - - - forventet behov

Måned	0 -2 årige			3 - 5 årige			0 - 5 årige (Stk)		
	progn. behov	norm. kapac.	afv.	progn. behov	norm. kapac.	afv.	progn. behov	norm. kapac.	afv.
jul-10	2896	2819	-77	3017	3413	396	5914	6232	318
aug-10	2951	2819	-132	3102	3463	361	6053	6282	229
sep-10	3028	2891	-137	3199	3576	377	6227	6467	240
okt-10	2988	2891	-97	3320	3576	256	6308	6467	159
nov-10	2976	2891	-85	3411	3576	165	6387	6467	80
dec-10	2952	2891	-61	3514	3576	62	6466	6467	1
jan-11	2976	2853	-123	3600	3566	-34	6576	6419	-157
feb-11	2994	2863	-131	3690	3614	-76	6684	6477	-207
mar-11	3013	3031	18	3779	3746	-33	6793	6777	-16
apr-11	3014	3025	11	3634	3801	167	6648	6826	178
maj-11	3021	3027	6	3411	3753	342	6432	6780	348
jun-11	3022	3027	5	3269	3873	604	6291	6900	609
jul-11	2997	3027	30	3239	3873	634	6236	6900	664
aug-11	3067	3013	-54	3305	3873	568	6372	6886	514
sep-11	3136	3013	-123	3408	3873	465	6544	6886	342
okt-11	3114	3013	-101	3504	3873	369	6618	6886	268
nov-11	3082	3013	-69	3606	3873	267	6688	6886	198
dec-11	3051	3013	-38	3700	3873	173	6751	6886	135
jan-12	3057	2983	-74	3804	3869	65	6861	6852	-9
feb-12	3086	2993	-93	3875	3917	42	6961	6910	-51
mar-12	3081	3053	-28	3982	3917	-65	7063	6970	-93
apr-12	3106	3053	-53	3789	3917	128	6895	6970	75
maj-12	3110	3043	-67	3539	3869	330	6649	6912	263
jun-12	3080	3043	-37	3407	3869	462	6487	6912	425
jul-12	3081	3043	-38	3334	3869	535	6415	6912	497
aug-12	3141	3043	-98	3407	3869	462	6548	6912	364
sep-12	3197	3139	-58	3521	3979	458	6717	7118	401
okt-12	3175	3139	-36	3613	3979	366	6787	7118	331
nov-12	3139	3139	0	3713	3979	266	6853	7118	265
dec-12	3096	3139	43	3815	3979	164	6911	7118	207
jan-13	3109	3139	30	3908	3979	71	7017	7118	101
feb-13	3106	3149	43	4011	4027	16	7116	7176	60
mar-13	3100	3149	49	4116	4027	-89	7217	7176	-41
apr-13	3105	3149	44	3928	4027	99	7033	7176	143
maj-13	3109	3139	30	3660	3979	319	6770	7118	348
jun-13	3089	3139	50	3505	3979	474	6595	7118	523
jul-13	3081	3139	58	3432	3979	547	6513	7118	605
aug-13	3139	3139	0	3503	3979	476	6642	7118	476
sep-13	3201	3139	-62	3609	3979	370	6810	7118	308
okt-13	3166	3139	-27	3713	3979	266	6879	7118	239
nov-13	3131	3139	8	3812	3979	167	6943	7118	175
dec-13	3088	3139	51	3912	3979	67	7000	7118	118
jan-14	3101	3139	38	4005	3979	-26	7106	7118	12
feb-14	3117	3149	32	4089	4027	-62	7205	7176	-29
mar-14	3116	3149	33	4190	4027	-163	7306	7176	-130
apr-14	3121	3149	28	3996	4027	31	7116	7176	60
maj-14	3124	3139	15	3722	3979	257	6847	7118	271
jun-14	3104	3139	35	3563	3979	416	6667	7118	451
jul-14	3096	3139	43	3486	3979	493	6582	7118	536
aug-14	3153	3139	-14	3557	3979	422	6710	7118	408
sep-14	3216	3139	-77	3664	3979	315	6879	7118	239