



KØBENHAVNS KOMMUNE

Børne- og Ungdomsforvaltningen

Ledelsessekretariatet

NOTAT

Til BUU

22-05-2013

Forklæde til status på pasning indenfor 4 km – plancher for Borgmester Fast Track Forum.

Sagsnr.

Dokumentnr.

Som en del af den løbende afrapportering til borgmester fast track forum, har borgmester fast track forum tirsdag d. 21. maj fået præsenteret en status på pasning indenfor 4 km.

Sagsbehandler

Anne Markworth

Afrapportering viser, at det på baggrund af de afsatte midler i overførselssagen 2012/2013 kan sikres pasning indenfor 4 km på daginstitutionsområdet i 2013.

En forudsætning for dette er, at der ikke kommer yderligere signifikante forsinkelser, og at den faktiske befolkningsudvikling ikke overstiger den forventede befolkningsudvikling.

Desuden er det nødvendigt, at der ikke sker yderligere uforudsete hændelser, der sætter daginstitutionskapaciteten under pres. Der har de seneste måneder været tre brande på daginstitutionsområdet, der sætter den samlede kapacitet under pres.

1599 København V

Telefon
3366 2078

Mobil
2184 8075

E-mail
anmark@buf.kk.dk

www.kk.dk



Pasning indenfor 4 kilometer på 0-5 års området pr. 1/5 2013

Borgmester Fast Track Forum d. 21. maj 2013

Pasning indenfor 4 kilometer på 0-5 års området pr. 1/5 2013



Efter borgmester fast track 28. januar 2013:

En række anlægsprojekter fik nye forsinkelser, dette betød, at der kunne ikke indføres pasning indenfor 4 km fra bopæl fra juni 2013 på baggrund af de tildelte midler i budget 2011 og budget 2012, da den faktiske befolkningsstigning pr. 1.1.2013 samtidig var højere end forventet i KS's befolkningsprognose pr. marts 2012.

Overførselssagen 2013:

- BUF fik tildelt anlægsmidler til i alt 11 grupper (genhusning og ny kapacitet) samt midler til at opsætte midlertidige pavilloner (til slutningen af 2014). Disse tiltag sikrer pasning indenfor 4 km fra bopæl fra juni 2013.
- Der blev endvidere afsat midler til forceringer af igangværende byggesager og afsat pulje under ØU til midlertidige pavilloner, ugunstige licitationsresultater mm.

Status pr. 1. maj 2013

- Der kan fortsat tilbydes pasning indenfor 4 km fra juni 2013 trods forsinkelser mellem 1/4 2013 og 1/5 2013.



Fremadrettet

- I forbindelse med behandlingen af overførselssagen i BR den 23. maj 2013, vil midlerne afsat i aftalen til nye pavilloner, fremskyndelse af byggeprojekter og puljen under ØU primært til pavilloner og subsidiært til ugunstige licitationer foreslås udmøntet direkte til KEjd for at sikre, at midlerne hurtigt kan finde anvendelse. Herunder hvis der opstår behov om opsætning af ekstra pavilloner, hvis der kommer et pres på kapaciteten i forbindelse med Børne- og Ungdomsforvaltningens nye behovsprogno­se i juni 2013.
- Der vil fremadrettet ske en månedlig opfølgning mellem Kejd og BUF for at konstatere om anlægsprojekterne er blevet yderligere forsinket.
- BUF vil fremadrettet hver måned undersøge om pasningsgarantien kan opretholdes og vil i Fast Track-regi fremlægge status og forslag til evt. handlinger.
- BUF fremlægger i juni 2013 den årlige behovsprogno­se, der er baseret på den nye befolkningsprogno­se fra KS, pr. marts 2013.
- ”Jagtselskabet” afsøger muligheder for grunde til midlertidige og permanente projekter – det er en udfordring at finde egnede grunde de rigtige steder i byen.
- BUF fremlægger på baggrund af ny behovsprogno­se pr. juni 2013 anlægsønsker til budget 2014 til dækning af behovet i 2015 og frem.
- Der vil stadig være et behov for at omlægge grupper mellem bh kapacitet og vg kapacitet.



Forklaring til graferne

Behov: Behovet for pladser på 0-5 års området. Dynasofts behovsprognose for november 2012 er anvendt. I juni 2013 vil BUF fremlægge en ny behovsprognose, der er baseret på befolkningsprognosen for 2013.

Justeret kapacitet 1/5 2013: Her indgår den eksisterende kapacitet (inklusive midlertidig kapacitet i pavilloner og private ordninger) på 0-5 års området, samt fremtidig kapacitet der er afsat anlægsmidler til (inkl. projekter fra OFS 2013). Alle forsinkelser, der var kendt d. 1/5 2013, er indregnet i kapaciteten.

Forklaring til tekstbokse: I tekstboksene kan man se, hvilke 0-5 års projekter, der har ændret ibrugtagningsdato fra 1/4 2013 til 1/5 2013. De estimerede ibrugtagningsdatoer svarer til de ibrugtagningsdatoer Kejd har fremsendt til BUF.

Konklusion: For hvert område konkluderes, om der kan tilbydes pasning inden for fire kilometer og om dette kræver dækning fra naboområdet.

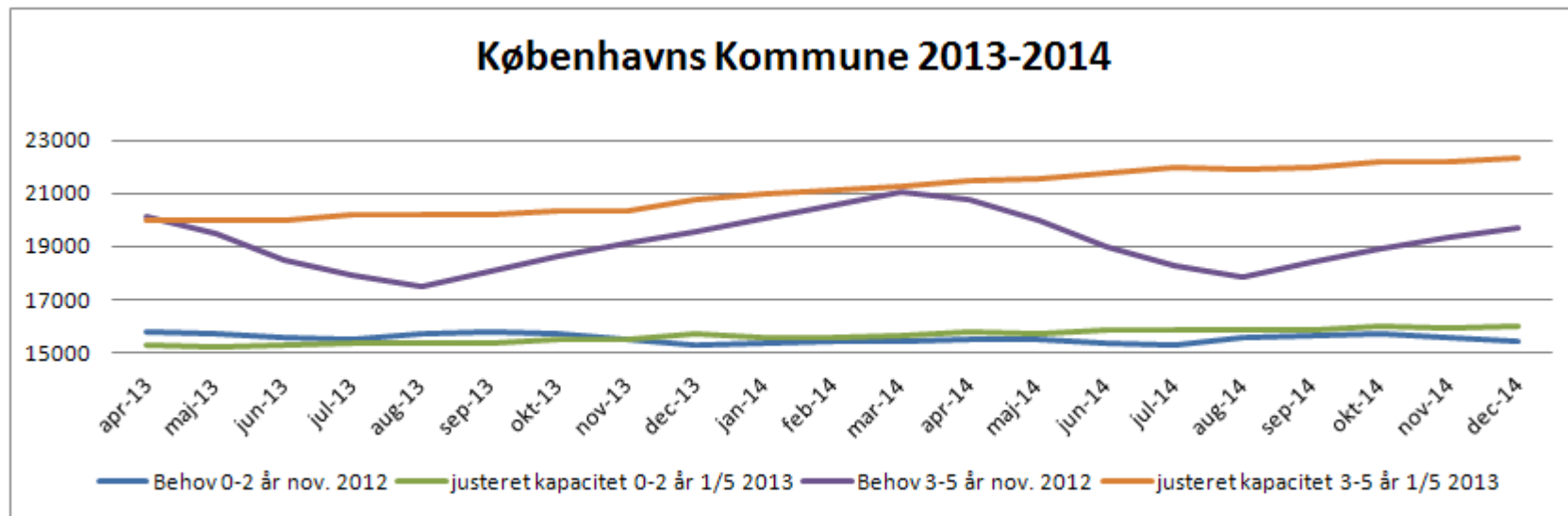

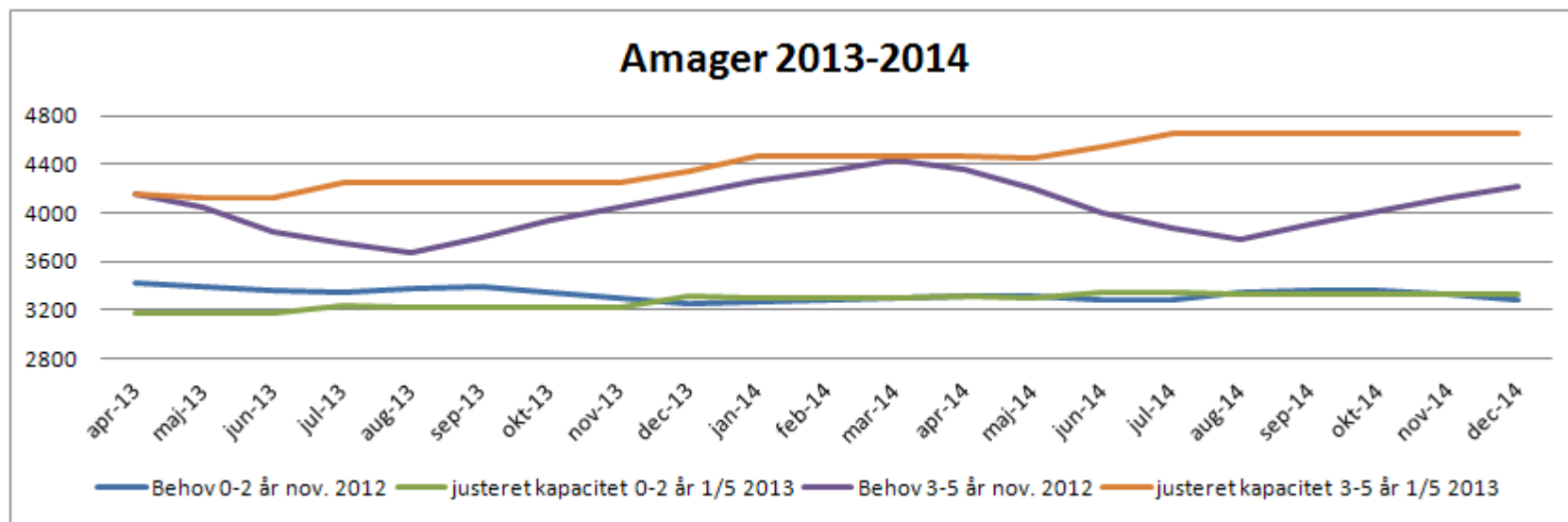

Sagsnavn	vg	bh	udfl	Di.gr.	estimeret ibrugtagnings dato pr. 31.3.2013	estimeret ibrugtagnings dato pr. 30.4.2013	Forsinkelse i antal dage 1/4 og 1/5
Opsamling til Burlunden (Rosenlundsvej)			122	5,0	01-04-2014	01-07-2014	91 dage

Der kan indføres pasning indenfor 4 km fra bopæl i juni 2013.

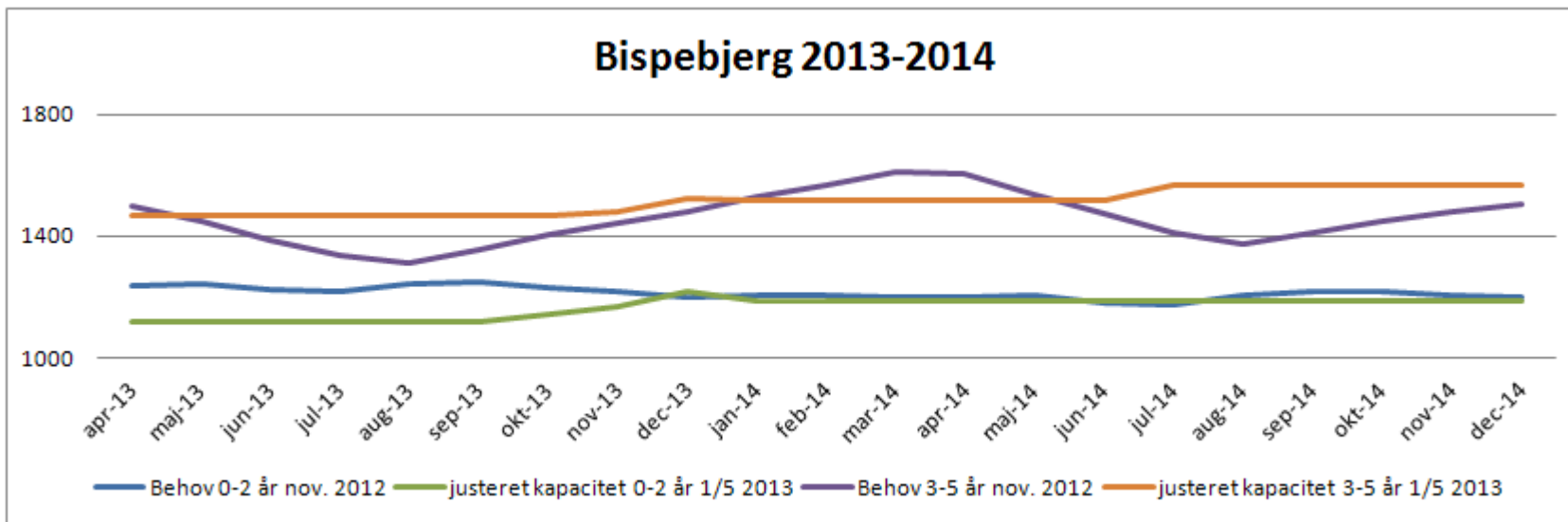

Sagsnavn	vg	bh	udfl	Di.gr.	estimeret ibrugtagnings dato pr. 31.3.2013	estimeret ibrugtagnings dato pr. 30.4.2013	Forsinkelse i antal dage 1/4 og 1/5
<u>Opsamling til Burlunden (Rosenlundsvej)</u>			50	2,0	01-04-2014	01-07-2014	91 dage

Der kan indføres pasning indenfor 4 km fra bopæl i juni 2013, såfremt der arbejdes med dækning i Vanløse og Brønshøj-Husum og på Østerbro.

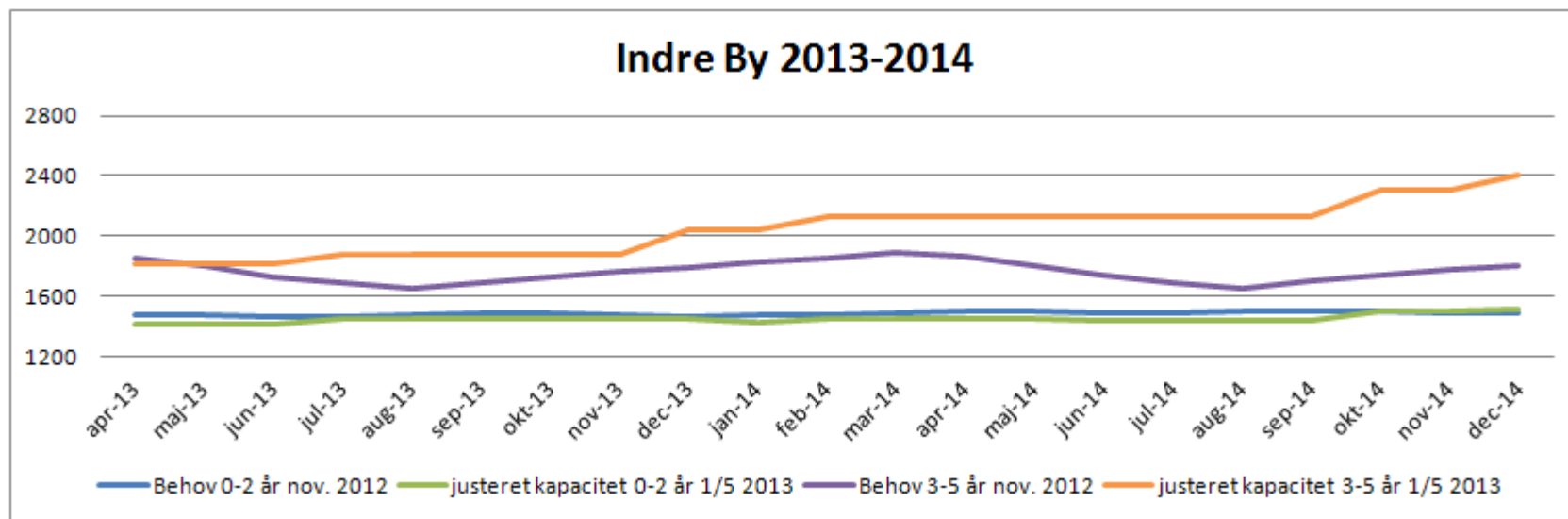

Sagsnavn	vg	bh	udfl	Di.gr.	estimeret ibrugtagnings dato pr. 31.3.2013	estimeret ibrugtagnings dato pr. 30.4.2013	Forsinkelse i antal dage 1/4 og 1/5
<u>Studiestræde 54, etape 1</u>	36	66		6,0	01-05-2013	01-07-2013	60 dage
<u>Studiestræde 54, etape 2</u>		88	75	7,0	01-09-2013	01-12-2013	90 dage
<u>Ved Glyptoteket 2-4</u>	12	66		4,0	01-01-2014	31-01-2014	30 dage

Der kan indføres pasning indenfor 4 km fra bopæl i juni 2013.

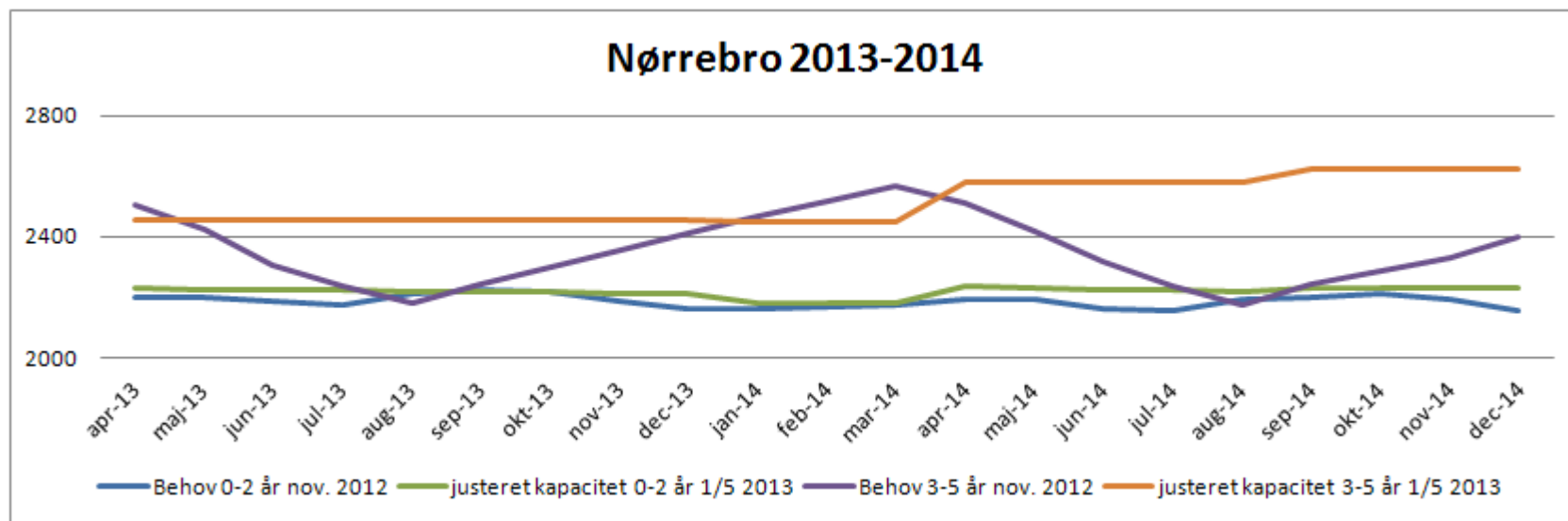

Sagsnavn	vg	bh	udfl	Di.gr.	estimeret ibrugtagnings dato pr. 31.3.2013	estimeret ibrugtagnings dato pr. 30.4.2013	Forsinkelse i antal dage 1/4 og 1/5
Edith Rodes Vej	48	132		10	01-04-2014	07-04-2014	6 dage

Der kan indføres pasning indenfor 4 km fra bopæl i juni 2013, såfremt der arbejdes med dækning i Indre By.

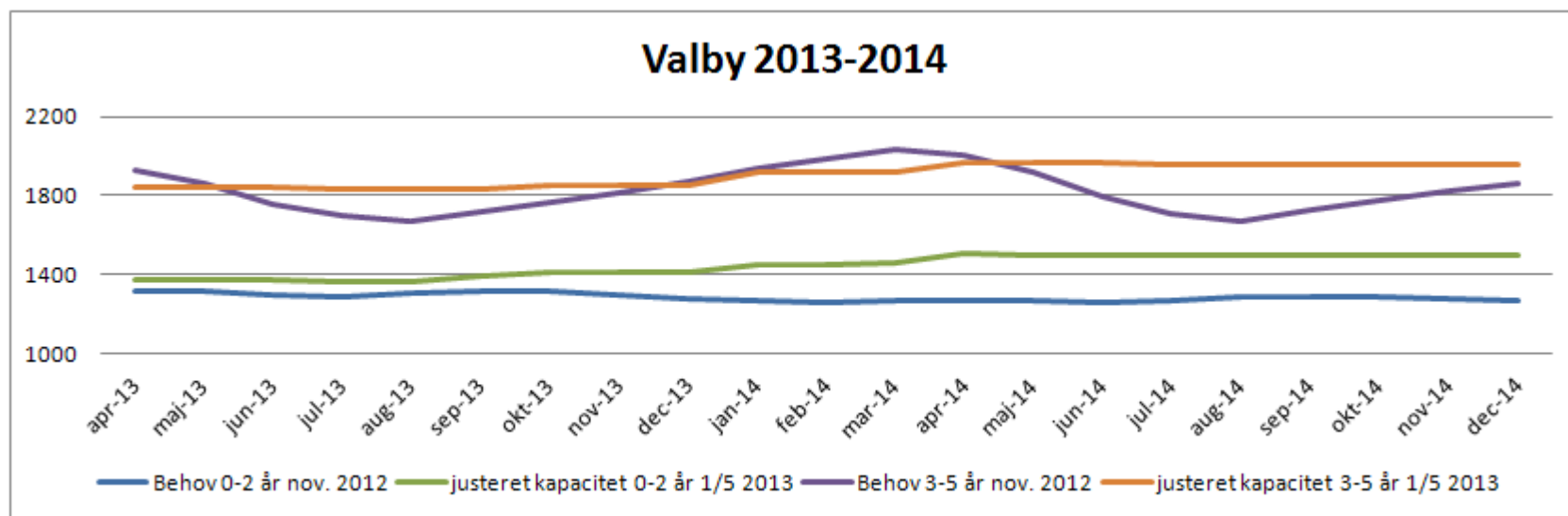

Sagsnavn	vg	bh	udfl	Di.gr.	estimeret ibrugtagnings dato pr. 31.3.2013	estimeret ibrugtagnings dato pr. 30.4.2013	Forsinkelse i antal dage 1/4 og 1/5
Blommestien 10 (2. etape)	12			1,0	01-06-2013	22-08-2013	82 dage

Der kan indføres pasning indenfor 4 km fra bopæl i juni 2013.

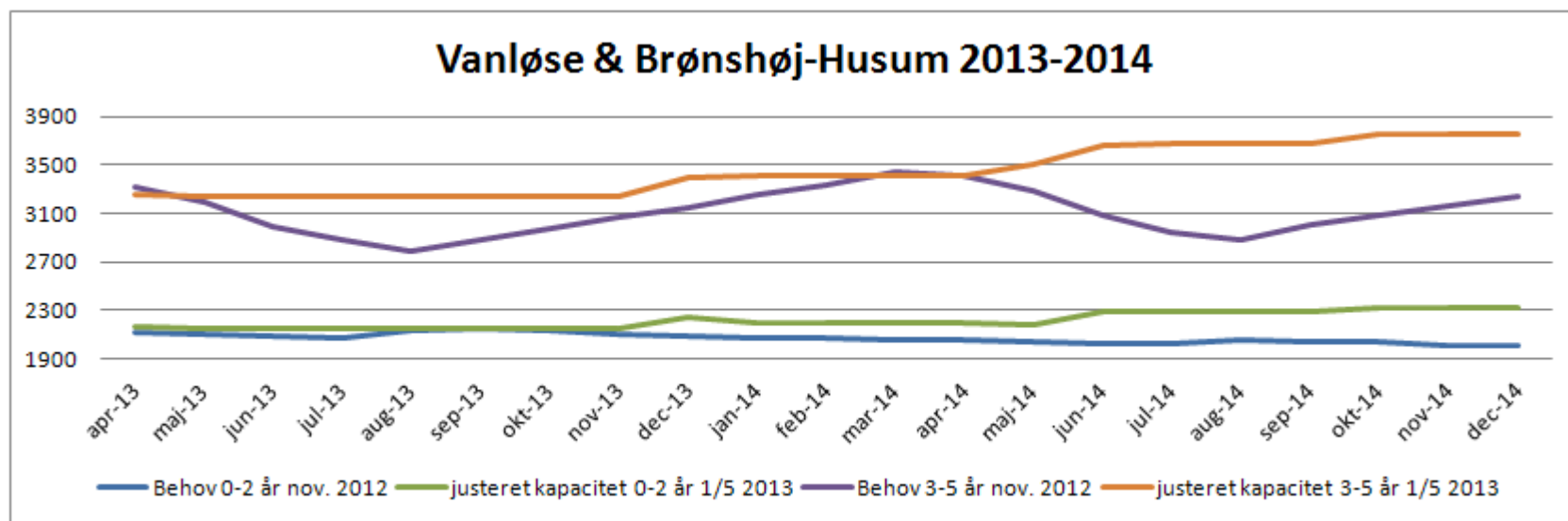

Sagsnavn	vg	bh	udfl	Di.gr.	estimeret ibrugtagnings dato pr. 31.3.2013	estimeret ibrugtagnings dato pr. 30.4.2013	Forsinkelse i antal dage 1/4 og 1/5
Opsamling til Burlunden (Rosenlundsvej)			25	1,0	01-04-2014	01-07-2014	91 dage

Der kan indføres pasning indenfor 4 km fra bopæl i juni 2013.

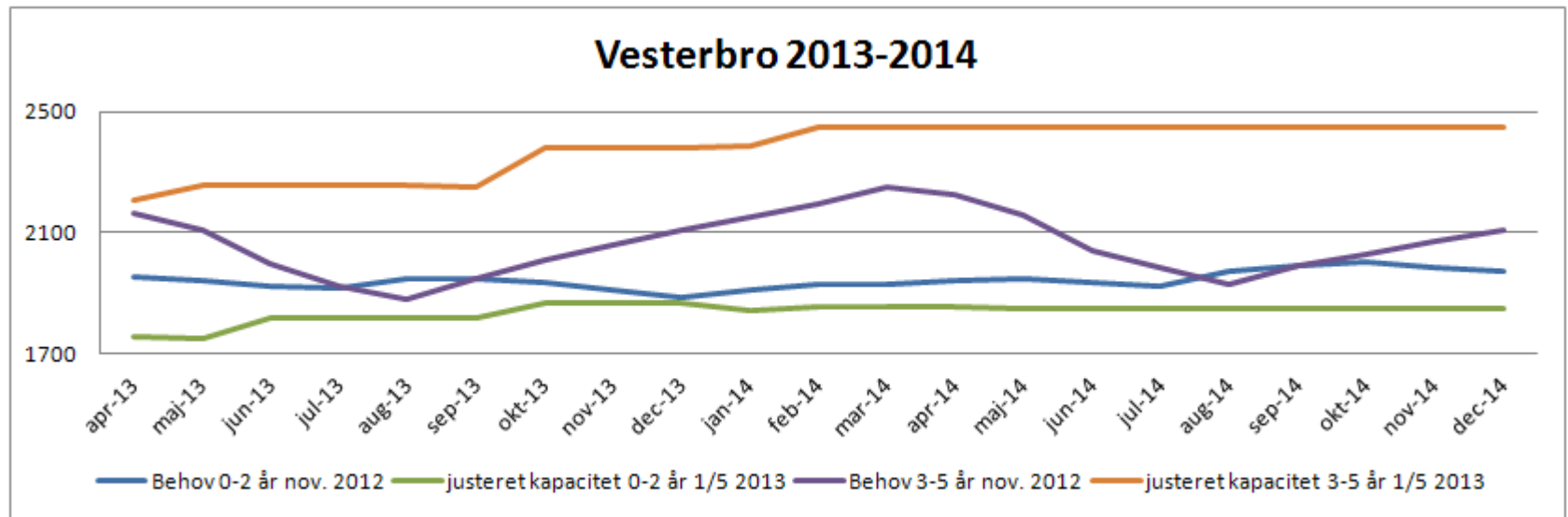

Der kan indføres pasning indenfor 4 km fra bopæl i juni 2013.

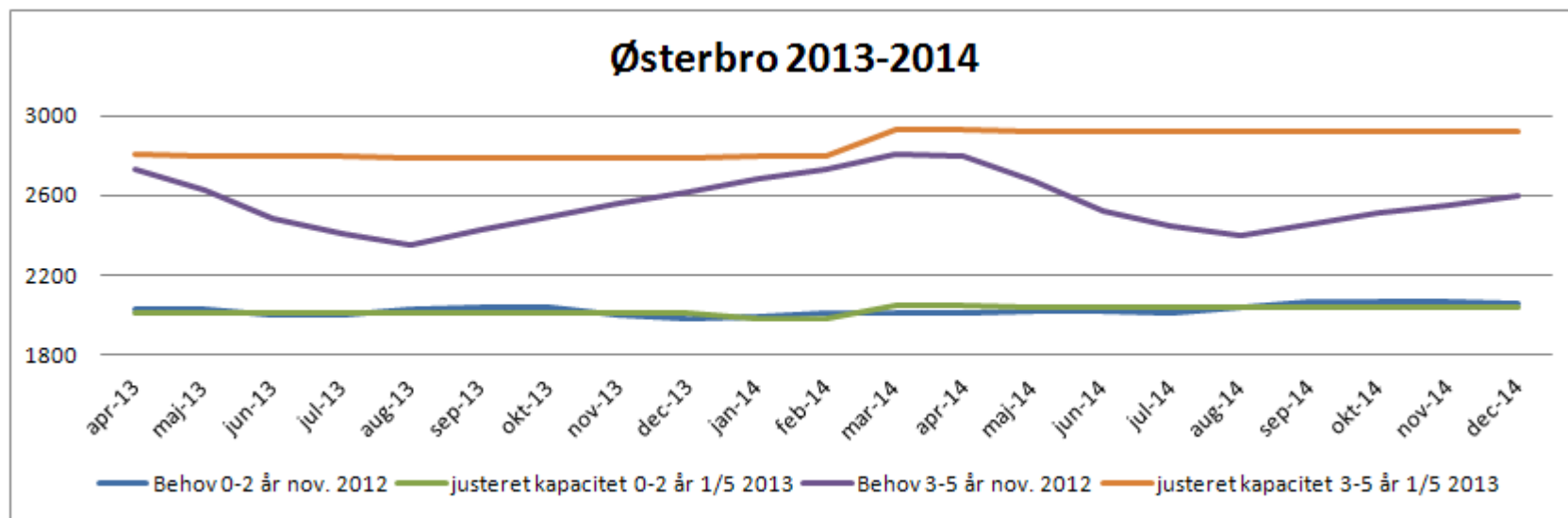

Sagsnavn	vg	bh	udfl	Di.gr.	estimeret ibrugtagnings dato pr. 31.3.2013	estimeret ibrugtagnings dato pr. 30.4.2013	Forsinkelse i antal dage 1/4 og 1/5
Nyborggade 23	96	264		20	01-01-2014	01-03-2014	60 dage

Der kan indføres pasning indenfor 4 km fra bopæl i juni 2013.