Fra: TMFKP BPM Rådhuspost

Sendt: 25. februar 2025 12:37

Til: Jakob Næsager (Borgerrepræsentationen)

Emne: Svar til Jakob Næsager (C) vedr. belægningsprocent i p-anlæg Israels Plads. eDoc-sag: 2025-0067356.

Kære Jakob Næsager, MB

På vegne af Lena Kongsbach, vicedirektør i Bygge-, Parkerings- og Miljømyndighed, fremsender jeg svar på dit spørgsmål af 19. februar 2025 om belægningsprocent i p-anlæg Israels Plads.

Med venlig hilsen

Anders Hadberg

Politisk koordinator

BPM Sekretariat

KØBENHAVNS KOMMUNE

Teknik- og Miljøforvaltningen

Bygge-, Parkerings- og Miljømyndighed



Besvarelse vedrørende belægningsprocent i p-anlæg Israels Plads

Medlem af Borgerrepræsentationen Jakob Næsager (C) har den 19. februar 2025 stillet følgende spørgsmål til Teknik- og Miljøforvaltningen.

Spørgsmål

1. Hvordan er belægningsprocenten på den del af parkeringsanlægget under Israels Plads, der er forbeholdt beboerparkering?
2. Hvordan er belægningsprocenten fordelt over døgnet, og over en uge?

Svar

Den seneste opgørelse forvaltningen har modtaget fra Q-Park er fra efteråret 2024. På det tidspunkt lejede kommunen 530 pladser i anlægget. Fra 1. februar 2025 lejer kommunen 630 pladser og Q-Park har mundtligt meddelt forvaltningen, at der fortsat er fuldt belagt på disse pladser om natten.

Ad 1. Belægningsprocent sep.-nov. 2024

Figur 1 nedenfor viser belægningen over døgnet set som et gennemsnit for perioden 1. september 2024 til 20. november 2024. Det fremgår, at belægningen gennemsnitligt er mellem 88 og 98 %. Højest om natten og lavest midt på dagen.

Figur 1. Belægningsprocent Israels Plads parkeringsanlæg, beboerpladser

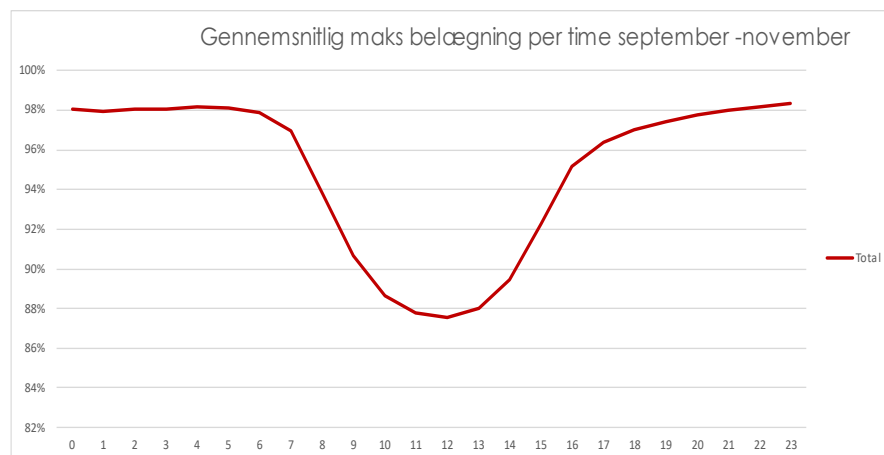

25-02-2025

Sagsnummer i F2
2025 - 4089

Dokumentnummer i F2
184453

Sagsnummer i eDoc
2025-0067356

Bygge-, Parkerings- og
Miljømyndighed
Njalsgade 13
2300 København S

EAN-nummer
5798009809452

Ad 2. Belægningsprocent over døgnet i repræsentativ uge

Tabel 1 nedenfor viser belægningsprocenten over en repræsentativ uge i september (uge 38). Rød markerer 100 % belægning, mens gul markerer en belægning på mellem 90 og 100 %. Hvid markerer belægning under 90 %.

Tabel 1. Belægningsprocent Israels Plads parkeringsanlæg, beboerpladser (pct.)

Klokken	Mandag	Tirsdag	Onsdag	Torsdag	Fredag	Lørdag	Søndag
0	100	100	100	100	100	95	84
1	100	100	100	100	100	95	84
2	100	100	100	100	100	95	84
3	100	100	100	100	100	95	84
4	100	100	100	100	100	95	84
5	100	100	100	100	100	94	84
6	100	100	99	100	100	94	84
7	99	98	98	100	100	94	84
8	95	95	95	93	99	93	84
9	89	89	92	91	95	91	83
10	87	88	90	90	92	88	80
11	87	88	89	89	91	83	78
12	88	89	90	88	89	81	76
13	91	91	91	89	89	78	76
14	93	92	93	91	89	76	77
15	95	95	98	94	89	75	80
16	100	100	100	96	91	76	83
17	100	100	100	100	92	78	91
18	100	100	100	100	92	78	96
19	100	100	100	100	92	80	99
20	100	100	100	100	92	82	100
21	100	100	100	100	93	82	100
22	100	100	100	100	94	83	100
23	100	100	100	100	95	84	100

Anm.: Tallene er afrundet, hvorfor enkelte farvemarkeringer kan se ud som om, de afviger fra angivne intervaller.

Svaret er offentligt tilgængeligt på <https://www.kk.dk/politik/politiske-udvalg/teknik-og-miljoedvalget/politikerspørgsmaal-til-teknik-og-miljoeforvaltningen>

Lena Kongsbach
Vicedirektør