

# MARGRETHEHOLMEN

7 GRUPPERS DAGINSTITUTION

Adresse:  
Margretheholmsvej 1  
1432 København K

Det kan i forbindelse med projekteringen ske tilpasninger i projektet, men den overordnede disponering af arealer og rum ændres ikke.

ANSØGNINGSFRIST:  
1. MARTS 2025

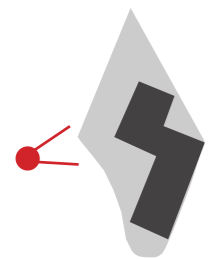



# MARGRETHEHOLMEN

## PLAN STUEN

Stueetagen indeholder 3 grupperum med tilhørende puslerum. Grupperummene har indbygget højskabe, varierende legepodier og vask med adgang til drikkevand.

Der er to garderober, en store fælles med plads til 2 grupper og en separat til 1 gruppe. Den store garderobe har direkte adgang til legepladsen samt et stort tørrerum med plads til opbevaring. Ved udgangen til legepladsen er der et udetoilet.

Fællesrummet i stueetagen er planlagt som motorikrum med opbevaring og motorikskinne.

Stueetagen indeholder desuden vindfang, teknikrum, fælles depot samt handicaptolet. I gangarealet er der en indbygget niche.

I det overdækkede uderum mellem institution og boligforenings fællesrum, er der plads til overdækket cykelparkering til personale samt et barnevognsrum.

Niche i gangareal

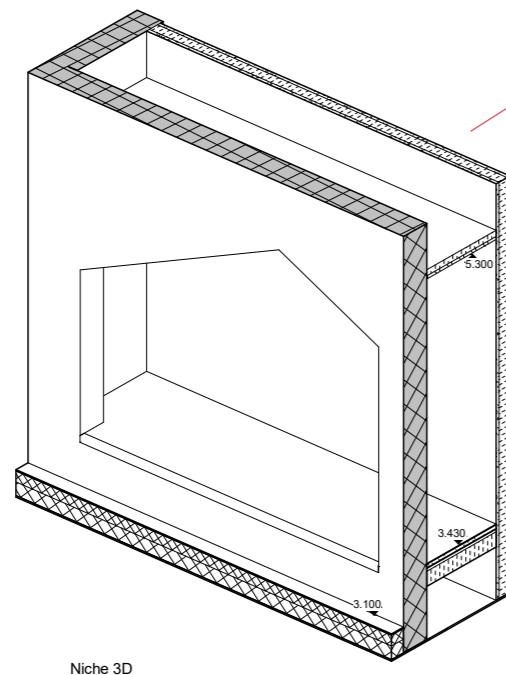

Niche 3D

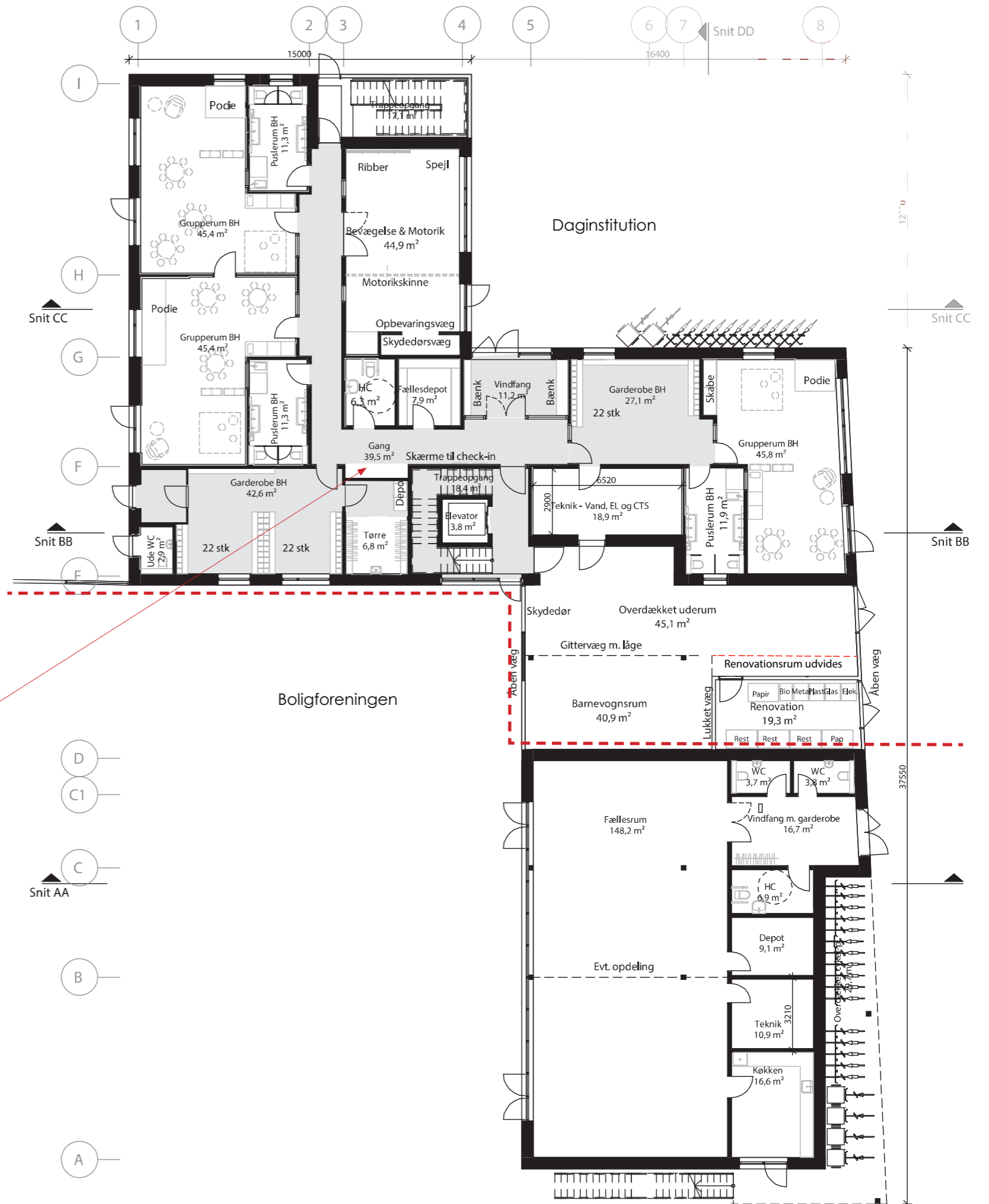

# MARGRETHEHOLMEN

## PLAN 1.SAL

1. salen indeholder 2 grupperum med tilhørende puslerum. Grupperummene har højskabe, vask med adgang til drikkevand og varierende legepodier.

Overfor stuerne er der et udendørs liggehalsareal med direkte adgang til fælles depot med plads til opbevaring af madrasser.

Fællesrummet på 1 sal ligger med direkte adgang til legepladsen og er indrettet som pædagogisk køkken.

1.sal er planlagt med en fleksibilitet, så de kommende brugere har valget mellem to mulige placeringer af garderoben. Man kan enten benytte den oprindelige tiltænkte placering i det store rum på 36,5m<sup>2</sup> eller indrette garderobe i det dobbelthøje rum i gangarealet med direkte adgang til trappetårnet. Det dobbelthøje rum har plads til to vuggestuegrupper og giver brugerne mulighed for at udnyttet det oprindelige garderobeareal til ekstra fællesrum med funktion og tema efter eget ønske.

1. sal indeholder desuden produktionskøkken, vaskeri og teknikrum, samt er personaleafdeling med kontor, opholdsrum, garderobe, samtalerum og personaletoilet.

Fra vindfanget er der adgang til børnetoilet og legeplads på tag.

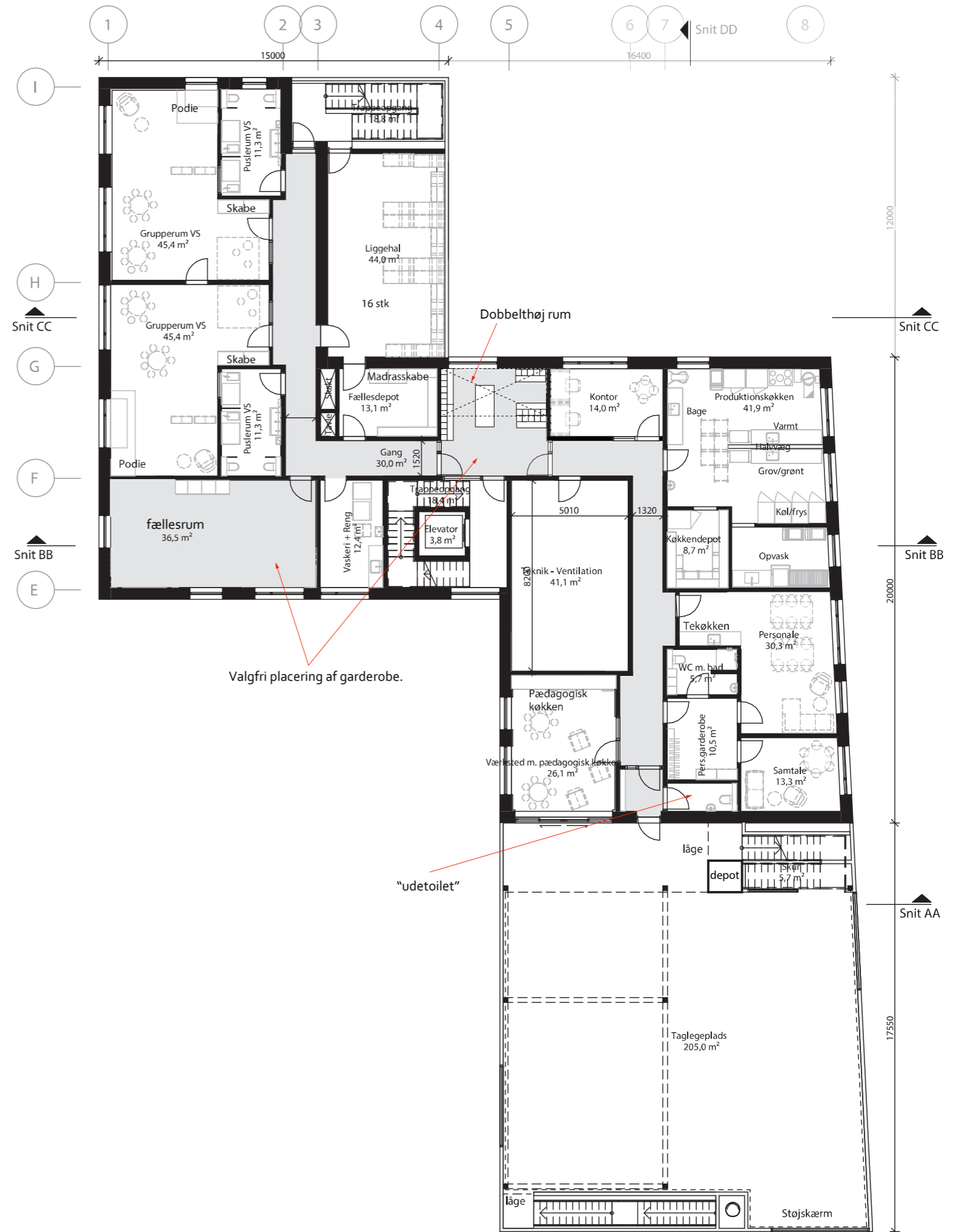

# MARGRETHEHOLMEN

## PLAN 2.SAL

2. salen indeholder 2 grupperum med tilhørende puslerum. Grupperummene har højskabe, vask med adgang til drikkevand og varierende legepodier.

Overfor stuerne er der et udendørs liggehalsareal med direkte adgang til fælles depot med plads til opbevaring af madrasser.

2.sal har garderobe med plads til op til 2 børnehavegrupper, lille tørrerum og personaletoilet.

2. sal indeholder desuden et samtalerum. Fra vindfanget er der adgang til legeplads på tag med udetoilet.

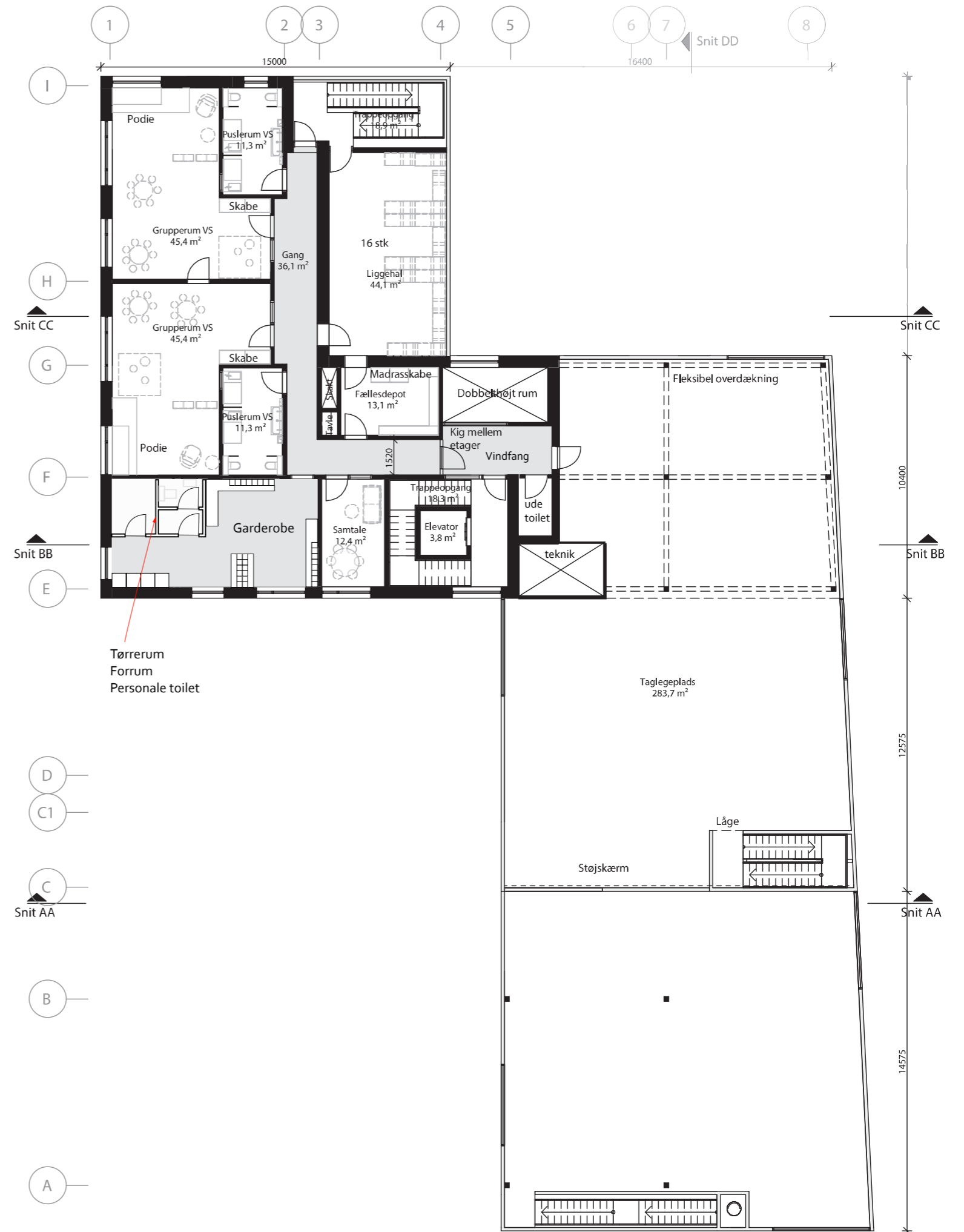



# MARGRETHEHOLMEN

VISUALISERING









# MARGRETHEHOLMEN

## FACADER ØST & VEST



Facade mod vest  
Mål 1 : 100

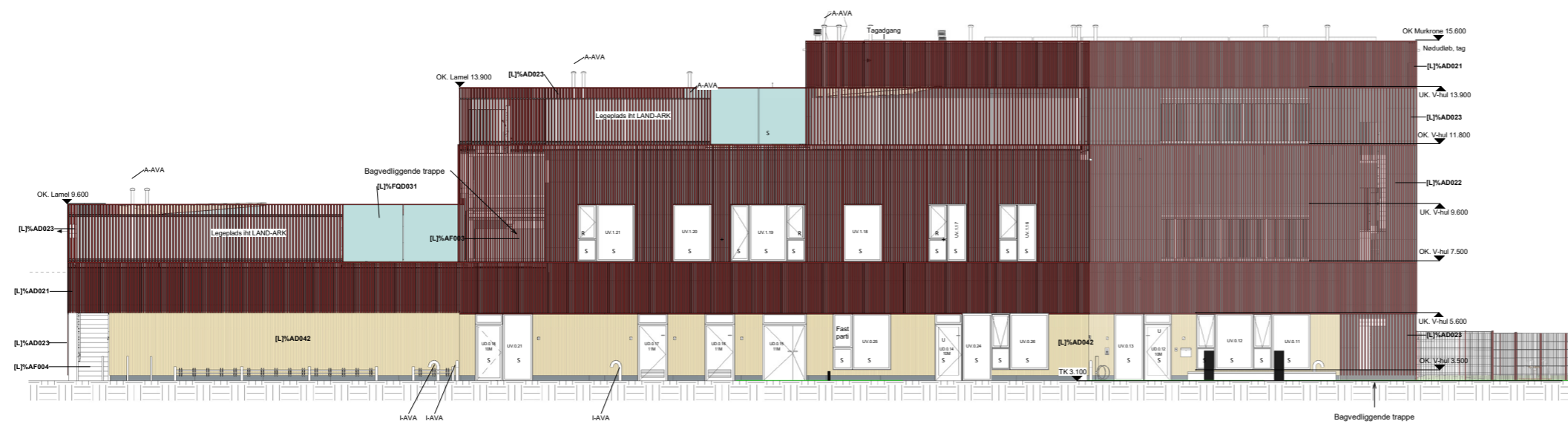

Facade mod øst  
Mål 1 : 100

**Signaturforklaring**

	Dør - indsglænde
	Dør og vindue - udsglænde
	Topstyret udsglænde Vindue
U	Udgang til terræn
R	Redningsåbning
S	Sikkerhedsglas
FG	Færdig gulv
TK	Terrænkode
OK	Overkant
UK	Underkant
V-hul	Vindues- eller dørhul
[L]XXXXX	Angiver typekodningnummer med henvisning til bygningsdelsbeskrivelsen
(x: [L]AD021)	Sløjfeoplysning for indsatstype, brand
A-AVA	Akustik - Advaringslæng
I-AVA	Indtag - Advaringslæng

**Bygningsdelsoversigt**

Typekode	Bygningsdel
[L]AD021	FACADELAMELLER C/C 60MM 20 x 40 mm aluminiums profiler, c/c 60mm Monteret direkte mod facadeplade/på hatprofil
[L]AD022	FACADELAMELLER C/C 80MM 20 x 40 mm aluminiums profiler, c/c 80mm Monteret direkte mod facadeplade/på hatprofil
[L]AD023	FACADELAMELLER C/C 110MM 20 x 40 mm aluminiums profiler, c/c 110mm Monteret direkte mod facadeplade/på hatprofil
[L]AD024	TRÆLAMELLER VED LEGEPLADS C/C 80MM 20 x 40 mm trælameller, c/c 80mm Monteret direkte mod facadeplade
[L]AD042	SELVBEVARENDE SYSTEMFACADE, TRÆBEKLEDT 250mm selvbevarende facadeisolering, som REDAR system 30mm stålplank, som REDAR system (skænt 8 mm ind i isolering) 21x95mm Vandret træforskalling c/c 600mm 28 x 125 mm træbeklædning som Frøsløv profil 3365, monteret lodret
[L]AF003	UDV. BETONTRAPPE T3 mellem legeplader
[L]AF004	UDV. BETONTRAPPE T4 fra legeplads til terræn
[L]FQD031	GLASVÆRN 2100mm højde
[L]RB04	STØJSKÆRM 80mm fibercementplade 95mm træskælet - udfyldt med 95mm mineraluld 80mm fibercementplade BUNDJF DETALJE 45x70mm 80mm fibercementskælleplade

TEGN. NR.:  
I011934\_K01\_H2\_N2-001

SAGS NR.: 24.030  
Margretheholmsvej -  
Ny daginstitution

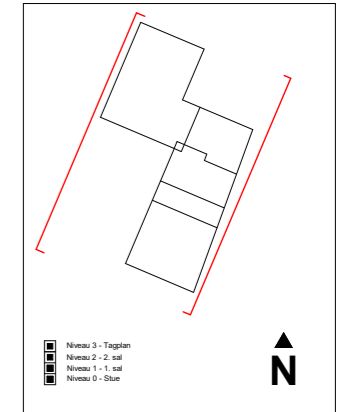

Rev.	Rev. dato	Beskrivelse

### Facader, Øst & Vest

Bygherre	København Kommune		TLF: 5374 4000
Mål:	1:100	Dato:	29.11.2024
UDARB: KTK	KONTROL: DDC	Format:	A2+
UDARB: KTK	KONTROL: DDC	GODK: KM	
Arkitekt	Klostergade 32, 1. sal		TLF: 5374 4000
Pluskontoret Arkitekter A/S	8000 Aarhus C		
Ingeniør	Sengelsevej 4		TLF: 4399 2277
Danskorn A/S	2630 Taastrup		
Ingeniør	-		TLF: -
Landskabsarkitekt	Klostergade 32, 1. sal		TLF: 5374 4000
Pluskontoret Arkitekter A/S	8000 Aarhus C		