

# Ny organisering i SOF

*Ét SOF*



# Det nye organisationsdiagram



# Organisationsdiagram

Ét SOF

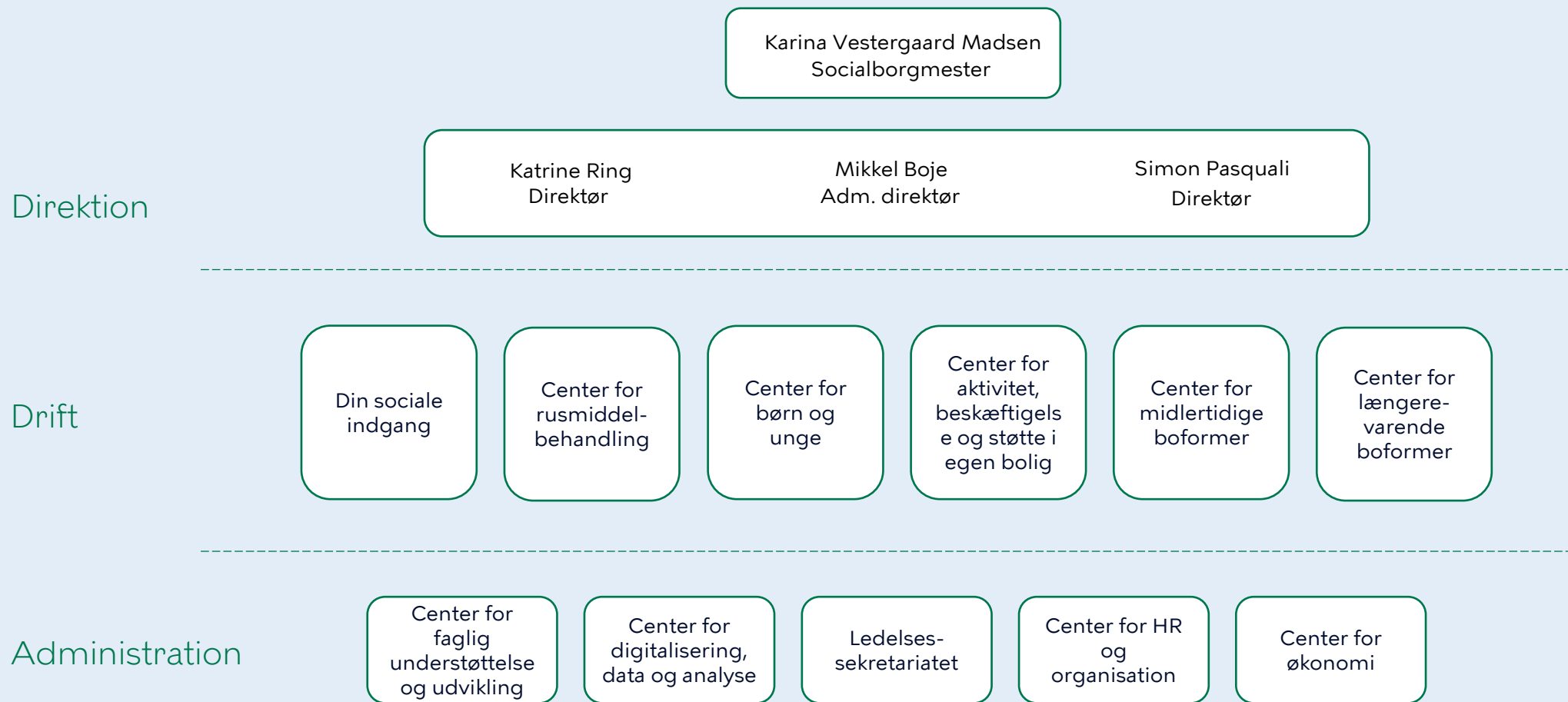

# De seks driftscentre



Rådgivning/  
Tidlig indsats

Myndighed/  
Sagsbehandling

Forebyggelse/  
Indsatser i hjemmet

Midlertidige boformer  
uden for hjemmet

Længerevarende  
botilbud

Børn  
og unge



**Din sociale indgang**  
Mette Vedsmand og  
Charlotte Ibsen  
11 niveau 3-chefer

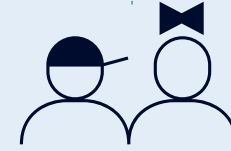

**Center for  
børn og unge**  
Sven Bjerre  
Fem niveau 3-chefer



**Center for rusmiddelbehandling**  
Vakant  
En niveau 3-chef

Voksne

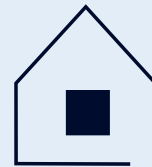

**Center for aktivitet,  
beskæftigelse og støtte  
i egen bolig**  
Britt Bergstedt  
Fem niveau 3-chefer



**Center for midlertidige  
boformer**  
Karoline Winther-Lund  
Fire niveau 3-chefer



**Center for  
længerevarende  
boformer**  
Jan Quist  
Fem niveau 3-chefer

Mindst indgribende indsats



Mest indgribende indsats

# Din sociale indgang

## - din vej til hjælp og støtte

I Din sociale indgang samler vi de borgerrettede indgange og lavtærskeltilbud i SOF med myndighedsenheder på tværs af det, der i dag hører hjemme i BBU, BCH og BCV. Det er altså her, at borgerne i København selv kan henvende sig for at få hjælp. Indgangen skal gøre det lettere for københavnernes at komme i kontakt med SOF – men også for SOF at tage ud og etablere kontakt med borgerne.

Samtidig skal der på myndighedsområdet arbejdes målrettet med at skabe større sammenhæng i borgerens forløb. Med et fælles center med fælles ledelse og fælles økonomi skaber vi en organisatorisk ramme, som bedre end i dag sikrer en mere helhedsorienteret tilgang til borgerne.

Selve indgangsdelen af det nye center bliver et stort og vigtigt udviklingsarbejde, hvor der skal udvikles på de lavtærskeltilbud, vi allerede har i SOF. Formålet er i endnu højere grad end i dag at lykkes med at gribe borgerne hurtigere og mindre indgribende. Det kræver, at vi lykkes med at sætte lav-intensivt ind. At vi møder borgerne hurtigt, fleksibelt og uden for mange og lange undersøgelser og visitationer. Og at vi brobygger til civilsamfundet og andre aktører som alternativ til eller i samspil med indsatser i SOF.

*I spidsen for centeret er Mette Vedsmand, der får ansvaret for voksenområdet, og Charlotte Ibsen, der får ansvaret for børneområdet. Der vil være 11 niveau 3-chefer koblet til centeret.*



# Din sociale indgang

## - din vej til hjælp og støtte

BBU Amager	Dagtilbudssocialrådgivere	Koordineret Indsats på Tværs (KIT)
BBU Brønshøj-Husum-Vanløse	Din Indgang København	Psykiatrienheden MY [minus SKP, CTI og ICM)
BBU City-Østerbro	Døgnavgten	Skolesocialrådgivere
BBU Nørrebro-Bispebjerg	En god familie-start	SSP-sekretariatet
BBU Valby, Vesterbro, Kgs. Enghave (herunder Flygtningeenheden)	Familiehus Amager	SUHMSgade (Ungeområdet) [Ekskl. ledelse og administration af § 85, ledsagelse, kontaktpersoner for døvblinde og afløsere i hjemmet for forældre til børn med handicap]
BCH Børneområdet	Familiehus BCH	Team mod på livet
BCH Modtagelsen (call center)	Familiehus BHV	
BCH Modtagelsen - hjælpemidler, forbrugsgoder, boligindretning, biler	Familiehus C/Ø	
BCH Modtagelsen - HKY	Familiehus N/B	
BCH Ungeområdet	Familiehus VVK	
BCH Voksenområdet	Fishtank	
Bolig- og Beskæftigelsesenheden, [minus Personlige vejleder, Udskrivningsmentorer og Boligrådgivere]	Grib Kbh	
	Hjemløse- og udsatteenheden MY [minus ACT, Ungeindsats CTI/ICM og skæve boliger, gadeplansteam]	
	Hjemmeplejevisitationen	



# Center for børn og unge

I Center for børn og unge samler vi forebyggelse og indsatser i hjemmet med børne- og ungehjem. Det er her, at vi skaber fundament for et godt liv med lige muligheder for alle børn og unge. Det gør vi med fokus på skolegang og fællesskaber og ved at forberede en god overgang til voksenlivet.

Centret skal være med til at skabe forandringer for børn og unge, og der skal være særligt fokus på den gruppe unge, som ikke får en ungdomsuddannelse. Det kræver et stærkt, tæt og smidigt samarbejde med myndighed.

Det kræver, at vi holder fast i – og videreudvikler – fleksible indsatser med afsæt i indsatstrappen. Og det kræver, at vi bliver endnu bedre til at udnytte den højt kvalificerede og specialiserede viden, vi har, så endnu flere børn, unge og forældre får gavn af den.

*I spidsen er Sven Bjerre, og der kommer til at være fem niveau 3-chefer.*





# Center for børn og unge

18+ Centrene (inkl. 18+ KBH)

Baunegård

BiBa (Barndom i balance )

Brobyggerne

Børnehus Hovedstaden

Børne- og familiehuset Arild  
(inkl. udgående indsatser Projekt  
barn på vej mv.)

Den Korte Snor

De unges hus (inkl. Vilde Liv og  
hybler)

Elmehuset (inkl. aflastningen)

Familieplejen København

Fensmarksgade

Frederikshøj (skole- og  
dagbehandling)

Fønix Hovedstaden

Fønix København

Hybelinstitutionen  
(inkl. Kombinationstilbud)

Idrætsprojektet (inkl. Projekt Tværs  
mv.)

Jacob Michaelsens Minde

Josephine Schneiders børnehjem  
(selvejende)

Københavnerteamet

Ledelse og administration af  
afløsning i hjemmet for forældre til  
børn med handicap

Nexus

Nyholm Akut- og korttidstilbud

Nærumgård

Ressourcecentret Ydre Nørrebro  
(selvejende)

ROBUS og STIME

Sjakket (selvejende)

Skodsborg

Skovhusene

Solbakken (dagbehandling)

Spydspidsen

Svanehuset

Sønderbro

Udsigten

Ungehuset Emdrup

Villa Frederik

Vifu Døgn (institutions og  
udslusningspladser )

Vifu forebyg (Ventilpladser, pause  
og midlertidige )

Wibrandtsvej (inkl. aflastning mv. )



# Center for aktivitet, beskæftigelse og støtte i egen bolig

I Center for aktivitet, beskæftigelse og støtte i egen bolig skal vi hjælpe københavnerne til at mestre deres hverdag og få et godt og aktivt liv i egen bolig.

Derfor vil der i centret være fokus på at få og fastholde borgerne i uddannelse, beskæftigelse og deltagelse i sociale aktiviteter og fællesskaber.

Vi lykkes bedst med indsatsen, hvis vi samarbejder, og derfor vil der i centeret vil være fokus på brobygning til civilsamfundet og samarbejder med en række aktører. Desuden vil der være fokus på at forebygge behovet for botilbud med rettidige indsatser og fokus på et sundt liv.

*I spidsen for centeret er Britt Bergstedt. Der vil være fem niveau 3-chefer koblet til centret.*



# Center for aktivitet, beskæftigelse og støtte i egen bolig

ACT - særboligerne og Lundtoftegade, Ungeindsats ICM/CTI fra Hjemløse- og Udsatteenheden

Akuttillbuddet

Askovfonden (selvejende)

ASTA (selvejende)

BCH Ungeområdet: hjemmevejledere og ledsagelse, ledelse og administration af §85 selvudpegede, ledsagelse og kontaktpersoner for døvblinde (selvudpegede)

Personlige vejleder, udskrivningsmentorer og boligrådgivere fra Bolig- og Beskæftigelsesenheden

Cafe Rose

Captum (inkl. Kraftværket, Juno Medieskole, Værkstederne mv.), Jobshop, Jobmatch, Team Op), Brønshøjvej, Hvepsereden, enheder på Sundbyvæksthus)

DSH - Center Nord

DSH - Center Syd

EKI (Enheden for Kriminalpræventive Indsatser)

Fountain House (selvejende)

Gadeplansindsatser fra Hjemløse- og Udsatteenheden

Gloria

Hjemmevejlederne  
Korsgade inkl. fleksibel bostøtte

Hjemmevejlederne Spaniensgade

Hjemmevejlederne Tomsgårdsvej

Hotellet på Vesterbro (inkl. Husvildeboliger)

ICM og CTI indsatsen fra Psykiatrienheden

ICM, CTI og de koordinerende rådgivere fra Center for Udsatte Voksne og Familier

Kompasset

Kontaktcentret Vesterbro (selvejende)

Netværkene (Pulsen & Vækstpunktet)

Mamma Mia (selvejende)

Otillia

Pinta/Kontakten

SKP fra Psykiatrienheden

SKP fra Rusmiddelbehandling København

Skæve boliger

Sociolancen

Spectrum (inkl. VIKA, Daghemmet Øresund, horisonten, enheder på Sundbyvæksthus)

Sundhedsteamet

Ungehus CPH

Weshelter - Off Side sociale haver, Pegasus, Nabo (selvejende)



# Center for midlertidige boformer

I Center for midlertidige boformer er livsmestring nøgleordet. Der skal være fokus på borgerens progression, og vi skal skrue op for fleksibiliteten, så vi hurtigere afslutter eller ændrer indsatser, der ikke har den ønskede effekt.

I centeret vil vi give området et strategisk løft med skarpe tilbud, så flere københavnere kan hjælpes ud i eget hjem, og så flere kan bevare et liv i egen bolig. Det betyder, at vi skal skabe gode overgange og forebygge behov for længerevarende boformer.

*I spidsen for centeret er Karoline Winther-Lund. Der vil være fire niveau 3-chefer koblet til centret.*



# Center for midlertidige boformer

Aktivitetscentret Sundholm

ASPECT

Bjergvænget, Vestergårdsvej,  
Ringergården

Bocenteret Sundholm

Bofællesskaber

Botilbuddet Kildevæld

Botilbuddet Radisevej

Dannebrogsgade & Saxogade

Den Åbne Dør (selvejende)

Egmontgården (inkl. Frederikssundsvej  
åbner 1.9.24)

Fogedgården

Forchammersvej Plejeafdelingen

Garvergården (selvejende)

Griffenfeldsgade (inkl. specialiseret

hjemmevejledning)

Herbergscenteret Sundholm (inkl.  
Natcaféen)

Klostermosegård

Kollegiet Gl. Køge Landevej  
(selvejende)

Kollektivhuset/Natbasen

Linde Allé (ungetilbud udsatte, åbner i  
september)

Mændenes Hjem [minus  
Stofindtagelsesrum H17 og Skyen]  
(selvejende)

Nansensgade 47

Nøjsomhedsvej

Oriente-Sydhavn

Sundbyhus

Sundholm Pleje (inkl. Plejekollektivet,

Kollektivet og Fristedet)

Thorupgården

Tranehavegård

Ungeherberget Sporsløjfen  
(WeShelter) (selvejende)

Vinklen



# Center for længerevarende boformer

I Center for længerevarende boformer skal vi skabe attraktive og gode hjem for borgere med længerevarende støttebehov. Vi skal hjælpe borgerne med at leve et mere selvstændigt liv. Der skal være fokus på høj livskvalitet, og vi skal støtte borgerne med høj faglighed - også i forhold til sundhedsfaglige behov.

I centeret skal vi sikre en god og effektiv drift af vores mange botilbud, og vi skal arbejde strategisk med at skabe plads til flere på egne botilbud. Der skal i centeret være et fælles fagligt fundament, som tager udgangspunkt i en fast tro på, at man selvfølgelig også godt kan blive mere selvhjulpne og få et mindre støttebehov, selvom man er i målgruppen for et længerevarende botilbud.

*I spidsen for centeret er Jan Quist. Der vil være fem niveau 3-chefer koblet til centret.*



# Center for længerevarende boformer

Albatros

Boserupvej

Botilbuddene COS (Rentemestervej, Mozartsplads, Engholmen, Guldbergshave).

Botilbuddet Grøndalsvænge

CAS 1

CAS 2

CAS 3

Det Runde Hus

E-huset

Fredskovvej

Granvej

Holme

Hornemanns Vænge

IBOS

Jacobshøj (inkl. aflastningen)

Kysten

Lynghuset

Løgstykkevej

Musvågevej

Nordlys

Ny Ellebjerg

Nørrebrovænge

Ringertoften

Robert Jacobsens Vej

Robertshøj

Røde Mellevej

Rønnebo

Specialterapien

Strandlodsvej

Stubberupgaard

Sundbygårdsvej

Verahus

Viben (inkl. sundhedsteamet)

*Samt interne dagtilbud på tilbuddene*



# Center for rusmiddelbehandling

I Center for rusmiddelbehandling samler vi alle vores tilbud målrettet københavnere, der ønsker og har brug for at ændre deres forbrug af alkohol eller stoffer.

Centeret vil langt hen ad vejen have samme formål og indhold som det nuværende Center for rusmiddelbehandling - samme fokus på en helhedsorienteret indsats og samme fokus på uddannelse og beskæftigelse - men der er en række konkrete ændringer. Den ene er, at stofindtagelsesrum bliver samlet med den øvrige rusmiddelindsats.

Den anden er, at vi også samler vores behandlingstilbud til unge i det nye center. Det gør vi, fordi vi gerne vil skabe en stærkere kobling mellem den sociale behandling og den lægefaglige behandling, og fordi vi gerne vil styrke det samlede centers strategiske fokus på ungemålgruppen.

Derudover vil det være et strategisk fokus for centeret at understøtte borgere og medarbejdere på vores botilbud.

*Stillingen som niveau 2-chef er vakant. Der vil være en niveau 3-chef koblet til centret.*





# Center for rusmiddelbehandling

Ambulatoriet, Vesterbro

Familieorienteret Rusmiddelbehandling Enghavevej

H17 + Skyen (Mændenes Hjem)

Mobilt stofindtagelsesrum (ansøgning i gang)

PAS

Reden (ved at blive etableret)

Rusmiddelbehandling: Hørsholmsgade 20, Nyropsgade 7,  
Spaniengade 25.

Rusmiddelbehandling: Prags Boulevard 55, Vigerslev Allé  
1A, Ørnevej 33A.

RUST: Rusmiddelenheden for Udgående og Specialiserede  
Tilbud (Tværgående psykologer, IPS, Ukraine indsats og  
URUS)

Specialenheden, Forchhammersvej

Specialenheden, Tomsgårdsvej

Sundholm (ved at blive etableret)

Udgående Rusmiddelbehandling (FB, FMB, TUR, FLEX)

U-turn

Valmuen

Visitationen



# De fire administrative centre

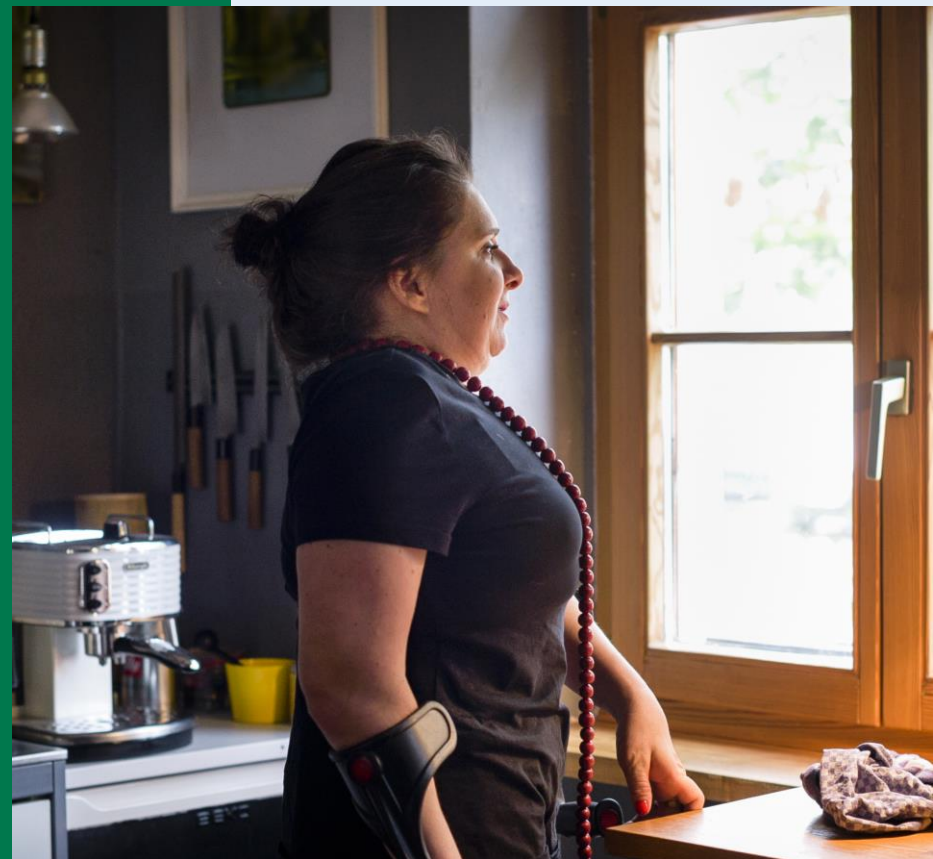

# Center for HR og organisation

I Center for HR og organisation samler, prioriterer og styrker vi de opgaver, der i disse år fylder allermest i SOF, nemlig rekruttering, fastholdelse og videreudvikling af både medarbejdere og ledere. Derfor etablerer vi i centeret en tværgående rekrutteringsenhed med fokus på at understøtte lederne i hele forvaltningen i rekrutteringsopgaven, som fylder meget i hverdagen.

Vi sætter også en tydeligere og mere fælles retning for de vigtige arbejdsmiljøindsatser, hvor der vil være fokus på at sikre et godt og sundt arbejdsmiljø for alle.

Centeret vil have mange samarbejdsflader, både til lokale ledere og arbejdspladser, men også til den samlede ledelse i forvaltningen. Derudover indgår centeret i vigtige samarbejder rundt i kommunen og til uddannelsesinstitutioner i Københavnsområdet.

*Centeret skal ledes af Tine Kock Nielsen.*



# Center for økonomi

I Center for økonomi vil vi samle de mange økonomiske driftsopgaver, opgaverne inden for økonomiopfølgning samt de mere langsigtede planlægningsopgaver i forhold til budgetter, kapacitet og analyser.

Ved at samle kræfterne ønsker vi at skabe en robust organisation, hvor vi kan effektivisere ved at bruge de samme systemer og processer, og hvor vi i højere grad kan automatisere.

I centeret vil der være særligt fokus på at levere en solid understøttelse af alle forvaltningens mange driftsenheder på det økonomiske område, så lederne i driften oplever at have et godt grundlag for en fortsat god økonomistyring, god ressourceanvendelse og mindst muligt administrativt bøv. l.

Som noget nyt samler vi også opgaverne vedrørende indkøb, kontrakt og compliance i centeret. Det gør vi for at samtænke forbrugsstyring med regnskab og for bedre at kunne prioritere forvaltningens ressourcer til at sikre compliance.

*Centeret skal ledes af Johs Kristensen.*



# Center for digitalisering, data og analyse

I Center for digitalisering, data og analyse ønsker vi at styrke den samlede prioritering, styring og eksekvering af digitaliserings- og dataområdet på tværs af SOF. Et samlet center skal bidrage til, at vi i højere grad kan anskaffe fælles løsninger, som kan bruges på tværs af forvaltningen. Det vil bidrage til en øget videndeling, ligesom vi undgår at have flere løsninger på tværs i forvaltningen, som kan det samme.

Centeret skal have en tydelig og mærkbar lokal tilstedeværelse, så vi fortsat kan sikre, at it- og digitaliseringsbehovene hos de decentrale enheder understøttes.

Centeret skal arbejde med drift og udvikling af de centrale fagsystemer, som DOMUS og DUBU på tværs af SOF. Vi vil arbejde med data ud fra en samlet datastrategi på tværs af SOF, og endelig samler vi alle de mere tekniske opgaver vedrørende drift af vores SOF-løsninger i centret.

*Centeret skal ledes af Katja Prause.*



# Center for faglig understøttelse og udvikling

Center for faglig understøttelse og udvikling skal – ligesom de andre administrative centre – understøtte forvaltningens myndigheds- og udførercentre. Centeret skal være med til at sikre, at SOF også fremadrettet i en mere enstrenget organisering står stærkt både i de faglige rammer på myndigheds- og udførerområderne og i det fagligt strategiske og socialpolitiske arbejde.

Centret kommer til at bestå af nogle af de medarbejdere, der arbejder med faglig understøttelse i borgercentrene og af medarbejdere i SPU. De fleste af forvaltningens ressourcer til faglig understøttelse skal dog fortsat være at finde på myndigheds- og i udførerdelene af SOF.

Konkret skal der i centeret bl.a. arbejdes med faglige rammer og strategier, koordinering af større tværgående processer, programledelse af faglige omstillinger og udvikling af investeringscases. Derudover skal centeret betjene direktionen, borgmesteren og udvalget.

Det er lige nu ved at blive klarlagt, hvilke opgaver der mere præcist skal ligge i det nye center, og hvilke opgaver der fortsat skal løses helt tæt på driften.

*Centret skal ledes af Eva Stokbro Jensen.*



