

Pia Lindgren

Fra: TMFKP Sekretariat
Emne: Svar til Niels E. Bjerrum (A) og Rasmus Steenberger (F) vedr. passage langs kysten nord for Amager Strandpark. eDoc-sag 2024-0051547

Fra: TMFKP BPM Rådhuspost
Sendt: 27. september 2024 12:15
Til: Niels Efterstigaard Bjerrum; Rasmus Rune Steenberger (Borgerrepræsentationen)
Emne: Svar til Niels E. Bjerrum (A) og Rasmus Steenberger (F) vedr. passage langs kysten nord for Amager Strandpark. eDoc-sag 2024-0051547

Kære Niels E. Bjerrum (A), MB og Rasmus Steenberger (F), MB

På vegne af Lena Kongsbach, vicedirektør i Bygge-, Parkerings- og Miljømyndighed, fremsender jeg hermed opfølgende svar på spørgsmål af den 13. februar 2024 om passage langs kysten nord for Amager Strandpark.

Med venlig hilsen

Tanja Winsløw
BPM Sekretariat

KØBENHAVNS KOMMUNE
Teknik- og Miljøforvaltningen
Bygge-, Parkerings- og Miljømyndighed



Besvarelse vedrørende passage langs kysten nord for Amager Strandpark

Medlem af Borgerrepræsentationen Niels E. Bjerrum (A) har den 13. februar 2024 stillet følgende spørgsmål til Teknik- og Miljøforvaltningen.

Spørgsmål

Vil I [forvaltningen] vende retur med en opfølgning når I har en afklaring med Økonomiforvaltningen?

Forvaltningen svarede den 19. februar 2024, at forvaltningen vil orientere Niels E. Bjerrum (A) og Rasmus Steenberger (F) når forvaltningen har fået en tilbagemelding fra Økonomiforvaltningen.

Svar

Forvaltningen har undersøgt de faktiske forhold på arealerne nord for Amager Strandpark samt tidligere gældende lovgivning om offentlighedens adgang til strandbredder og andre kyststrækninger, da dette kan have betydning for forvaltningens vurdering af om naturbeskyttelses § 22 finder anvendelse på denne strækning. Den konkrete strækning er angivet med lyseblå farve i kortet i bilag 1.

Ifølge naturbeskyttelseslovens §22 skal strandbredder og andre kyststrækninger være åbne for færdsel til fods, kortvarigt ophold og badning. Bestemmelsen er kun gældende få steder i København, og samtidig er reglen omfattet af en undtagelsesbestemmelse. Det betyder, at de steder, der er anlagt som haver eller inddraget under erhvervsvirksomhed før 1. januar 1916 er undtaget ligesom havneanlæg og forsvarsanlæg ikke er omfattet af adgangsretten i bestemmelsens stk. 1. Hvorvidt bestemmelsen gælder øvrige steder er biologisk betinget, da der måles mellem lavvandslinjen og sammenhængende landvegetation, og kræver en konkret vurdering.

Ud fra den information som forvaltningen har nu, er det forvaltningens vurdering, at der er tale om lovlige begrænsninger i adgangsretten fsva. strækningen ved Amager Strandpark.

Det er forvaltningens vurdering, at offentlighedens adgang til færdsel langs kysten kun kan gøre sig gældende for den del af strækningen, der ligger mellem den eksisterende grønsvær og søterritoret. Det vil for hele

27-09-2024

Sagsnummer i F2
2024 - 3413

Dokumentnummer i F2
126296

Sagsnummer i eDoc
2024-0051547

Bygge-, Parkerings- og
Miljømyndighed
Njalsgade 13
2300 København S

EAN-nummer
5798009809452

strækningen sige, at retten til fri passage kun vil kunne finde sted på det areal, hvor der i dag er stenkastning/kystbeskyttelse. Det er ikke vores vurdering, at retten til fri passage kan gøre sig gældende andre steder på strækningen længere ind mod Vågestien, da vi her har passeret den nærmeste sammenhængende landvegetation, som udgøres af det græs-dækkede areal.

Svaret er offentligt tilgængeligt på <https://www.kk.dk/politik/politiske-udvalg/teknik-og-miljoedvalget/politikerspørgsmaal-til-teknik-og-miljoeforvaltningen>.

Lena Kongsbach
Vicedirektør

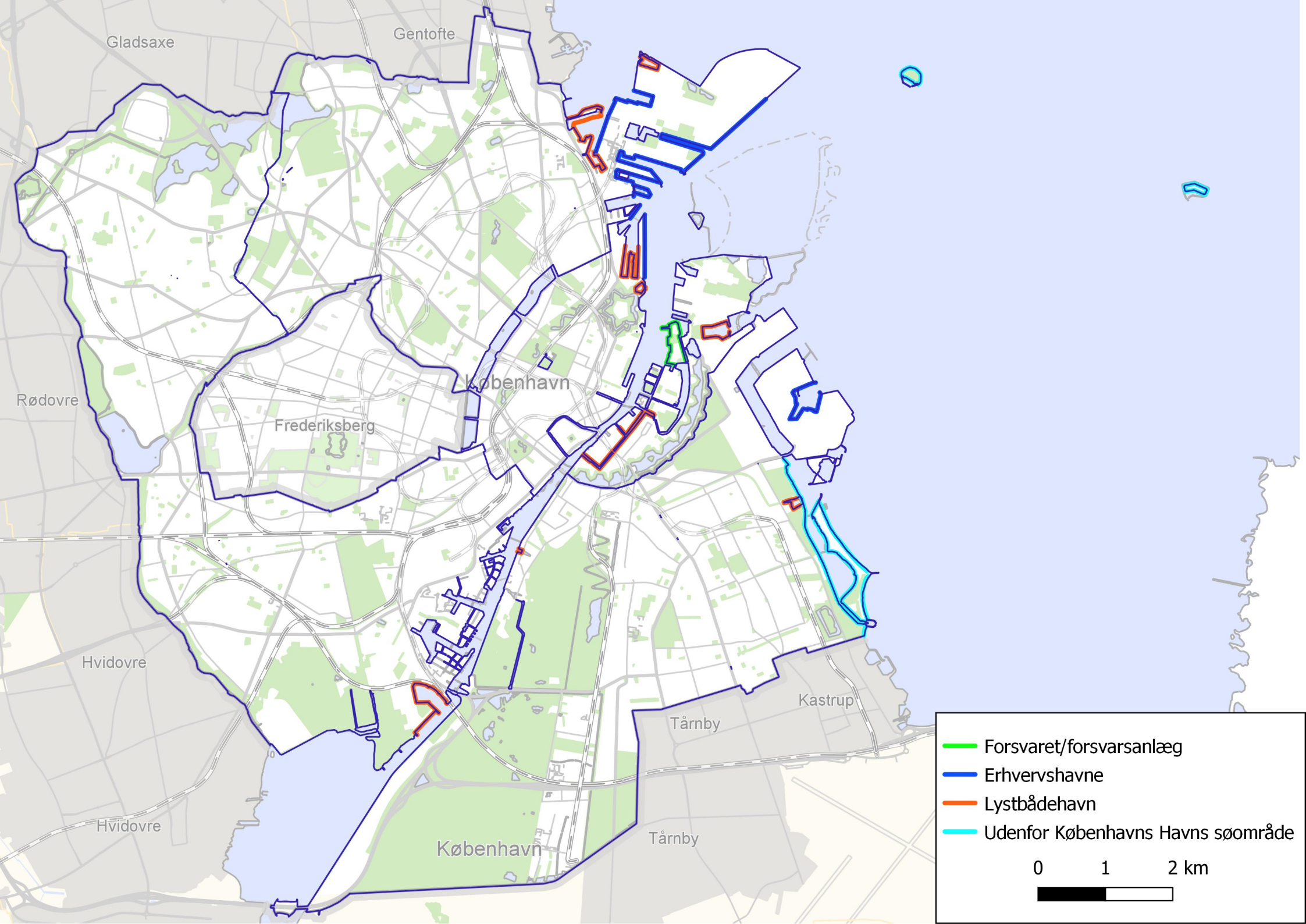

- Forsvaret/forsvarsanlæg
- Erhvervshavne
- Lystbådehavn
- Udenfor Københavns Havns søområde

0 1 2 km