

Pia Lindgren

Fra: TMFKP Sekretariat
Emne: Svar til Niels E. Bjerrum (A) om kort over adgang til kyster i København, eDoc 2024-0173771

Fra: TMFKP BPM Rådhuspost
Sendt: 4. september 2024 15:39
Til: Niels Efterstigaard Bjerrum
Emne: Svar til Niels E. Bjerrum (A) om kort over adgang til kyster i København, eDoc 2024-0173771

Kære Niels E. Bjerrum, MB

På vegne af Lena Kongsbach, vicedirektør i Bygge-, Parkerings- og Miljømyndighed, fremsendes svar på dine spørgsmål stillet den 14. juni 2024 vedrørende kort over adgang til kyster i København.

Med venlig hilsen

Camilla Paludan Bruhn
AC-medarbejder
BPM Sekretariat

KØBENHAVNS KOMMUNE
Teknik- og Miljøforvaltningen
Bygge-, Parkerings- og Miljømyndighed



Besvarelse vedrørende kort over adgang til kyster

Medlem af Borgerrepræsentationen Niels E. Bjerrum (A) har den 14. juni 2024 stillet følgende spørgsmål til Teknik- og Miljøforvaltningen.

Spørgsmål

I svar fra den 14. juni 2024 til Niels E. Bjerrum oplyste forvaltningen, at forvaltningen er ved at udarbejde et kort med angivelse af, hvor naturbeskyttelseslovens §22 om fri adgang til kyster gælder i København. Niels E. Bjerrum har bedt om, at forvaltningen fremsender kortet, når det er udarbejdet.

Svar

Det efterspurgte kort er vedlagt dette svar.

Ifølge naturbeskyttelseslovens §22 skal strandbredder og andre kyststrækninger være åbne for færdsel til fods, kortvarigt ophold og badning. Samtidig er reglen omfattet af en undtagelsesbestemmelse. Undtagelsesbestemmelsen betyder, at de steder, der er anlagt som haver eller inddraget under erhvervsvirksomhed før 1. januar 1916, samt havneanlæg og forsvarsanlæg, ikke er omfattet af adgangsretten i bestemmelsens stk. 1.

Kortet viser, at naturbeskyttelseslovens bestemmelse om fri adgang kun kan anvendes få steder i København. Årsagen er, at store dele af strækninger langs vandet i København ligger i havneområde eller er tidligere forsvarsanlæg. Disse områder er ifølge lovens bestemmelse specifikt undtaget, så her kan forvaltningen ikke kræve fri adgang med naturbeskyttelseslovens §22. Strækningerne markeret med henholdsvis rød og mørkeblå på kortet er udlagt som lystbådehavne og erhvervshavne; de grønne tilhører Forsvaret. I tillæg til dette ligger størstedelen af den københavnske kyststrækning inden for Københavns Havns søområde – kun Holmen samt kyststrækningen syd for Prøvestensbroen er ikke omfattet af Naturbeskyttelseslovens §22.

Strækningen angivet med lyseblå i kortet er dermed den eneste kyststrækning, hvor bestemmelsen efter en konkret vurdering kan anvendes. Det er biologisk betinget om bestemmelsen kan benyttes her, da

04-09-2024

Sagsnummer i F2
2024 - 9844

Dokumentnummer i F2
154975

Sagsnummer i eDoc
2024-0173771

Bygge-, Parkerings- og Miljømyndighed

Njalsgade 13
2300 København S

EAN-nummer
5798009809452

der skal måles mellem lavvandslinjen og sammenhængende landvegetation, så det kræver en konkret vurdering.

Selvom naturbeskyttelseslovens §22 kun kan bruges få steder, har forvaltningen fokus på, om strækninger langs vandet i København er frie og tilgængelige. Når vi bliver opmærksomme på steder, hvor det ikke er tilfældet, undersøger vi sagerne og vurderer, om vi efter gældende love og regler – fx en lokalplan – kan kræve, at der sikres offentlig adgang.

Svaret er offentligt tilgængeligt på <https://www.kk.dk/politik/politiske-udvalg/teknik-og-miljoedvalget/politikerspoergsmaal-til-teknik-og-miljoeforvaltningen>

Lena Kongsbach
Vicedirektør

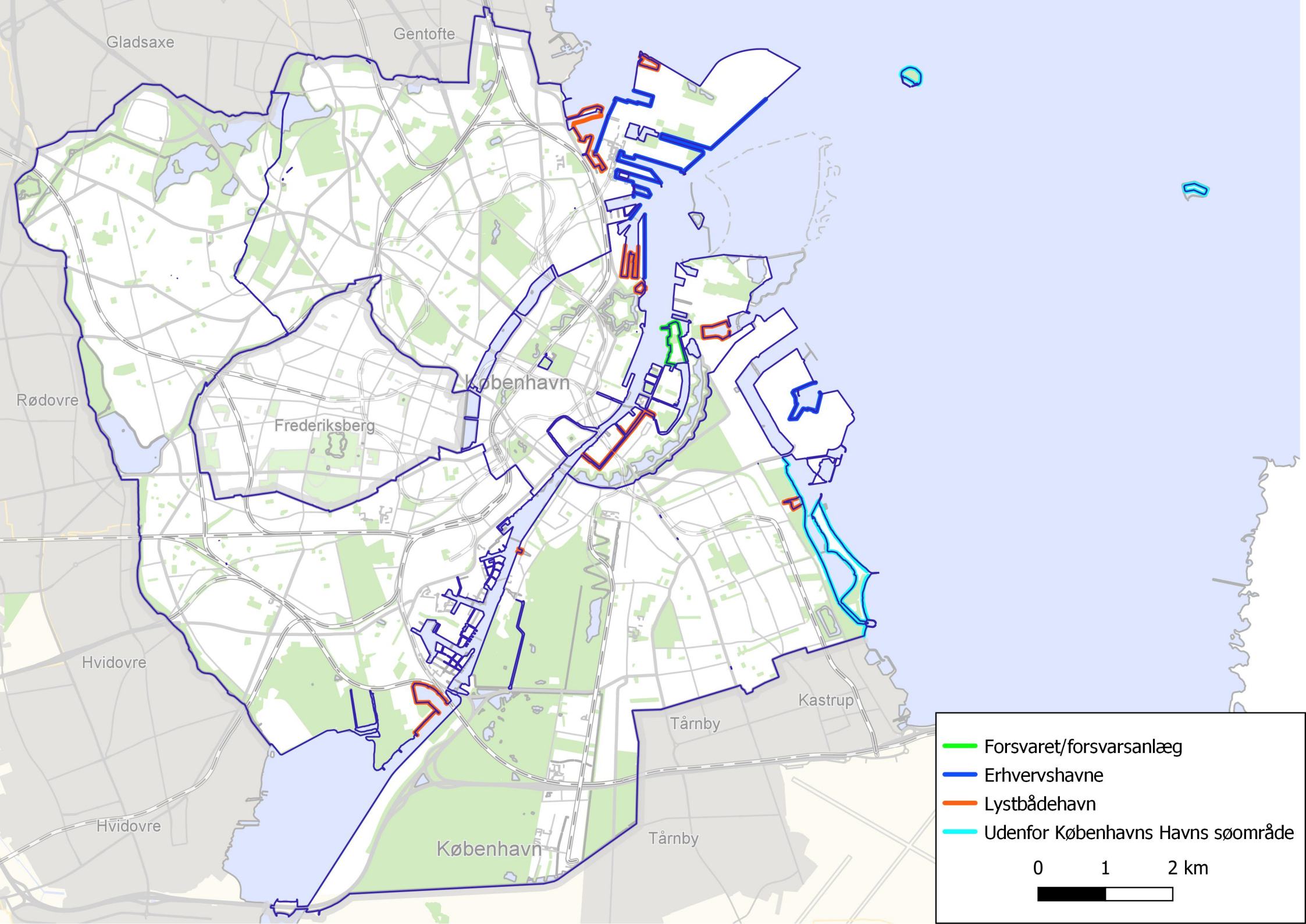

- Forsvaret/forsvarsanlæg
- Erhvervshavne
- Lystbådehavn
- Udenfor Københavns Havns søområde

0 1 2 km